

# **Jahresabschluss**

**DER**

**GROSSEN KREISSTADT  
WERDAU**

**FÜR DAS HAUSHALTSJAHR**

**2014**



## Inhaltsverzeichnis

	<b>Seite</b>
Deckblatt	
Inhaltsverzeichnis	
<b>Übersicht Gesamtergebnisrechnung</b>	
Gesamtergebnisrechnung 2014 nach Positionen	1-3
Gesamtergebnisrechnung 2014 nach Konten	1-10
<b>Ergebnisrechnung</b>	
THH 0 Teil-Ergebnisrechnung	1-3
THH 1 Teil-Ergebnisrechnung	1-7
THH 2 Teil-Ergebnisrechnung	1-4
THH 3 Teil-Ergebnisrechnung	1-4
THH 4 Teil-Ergebnisrechnung	1-7
<b>Übersicht Gesamtfinzrechnung</b>	
Gesamtfinzrechnung 2014 nach Positionen	1-3
Gesamtfinzrechnung 2014 nach Konten	1-10
<b>Finanzrechnung</b>	
THH 0 Teil-Finanzrechnung A	1-4
THH 1 Teil-Finanzrechnung A	1-14
THH 2 Teil-Finanzrechnung A	1-6
THH 3 Teil-Finanzrechnung A	1-6
THH 4 Teil-Finanzrechnung A	1-14
THH 0 Teil-Finanzrechnung B	1-1
THH 1 Teil-Finanzrechnung B	1-7
THH 2 Teil-Finanzrechnung B	1-105
THH 3 Teil-Finanzrechnung B	1-21
THH 4 Teil-Finanzrechnung B	1-132
<b>Vermögensrechnung</b>	
Vermögensrechnung 2014 Übersicht	1-3
Vermögensrechnung 2014 nach Konten	1-7
<b>Arbeitspapier</b>	
Arbeitspapier zur Abschlussbilanz 31.12.2014	1-28
<b>Anlagen zum Arbeitspapier</b>	
Anlage 9.1. Anlagenübersicht	1-3
Anlage 9.2. Verbindlichkeitenübersicht	1-3
Anlage 9.3. Forderungsübersicht	1-3
Anlage 9.4.a Übersicht Haushaltsermächtigungen im EHH	1
Anlage 9.4.b Übersicht Haushaltsermächtigungen im FHH	1-4
Anlage 9.5. Korrekturen der Eröffnungsbilanz	1
Anlage 9.6. Übersicht über Rückstellungen	1
Anlage 9.7. Übersicht über Beteiligungen	1
Anlage 9.8. Übersicht über Bürgschaften	1

# **Übersicht Gesamt- Ergebnisrechnung**

**Ergebnisrechnung Planvergleich gemäß § 50 SächsKomHVO-Doppik  
Haushaltsjahr 2014**

Ertrags- und Aufwandsarten		Ergebnis des Vorjahres	Planansatz <sup>1</sup> des Haushaltsjahres	Fortgeschriebener Ansatz des Haushaltsjahres	Ist-Ergebnis des Haushaltsjahres	Vergleich Ist/Ansatz
		01 - 12 / 13	01 - 12 / 14	V,01-12,ÜA,B/14	01 - 12 / 14	(Spalte 4 ./ Spalte 3)
		EUR				
		1	2	3	4	5
1	Steuern und ähnliche Abgaben	11.594.088,94	11.126.150,00	11.164.180,70	10.503.567,44	-660.613,26
	darunter: Grundsteuern A und B	2.128.088,08	2.123.900,00	2.123.900,00	2.128.254,85	4.354,85
	Gewerbesteuer	4.615.204,95	4.250.000,00	4.250.000,00	3.211.773,47	-1.038.226,53
	Gemeindeanteil an der Einkommensteuer	4.060.514,71	4.000.000,00	4.038.030,70	4.354.105,79	316.075,09
	Gemeindeanteil an der Umsatzsteuer	688.958,04	680.000,00	680.000,00	710.893,50	30.893,50
2	+ Zuwendungen und Umlagen nach Arten und aufgelöste Sonderposten	14.401.345,13	13.814.450,00	13.974.288,23	14.222.030,07	247.741,84
	darunter: allgemeine Schlüsselzuweisungen	9.466.933,00	8.501.300,00	8.501.300,00	8.501.333,00	33,00
	sonstige allgemeine Zuweisungen	198.654,12	196.700,00	196.700,00	196.736,36	36,36
	allgemeine Umlagen	0,00	0,00	0,00	0,00	0,00
	aufgelöste Sonderposten	2.040.640,08	2.032.000,00	2.032.000,00	1.957.429,30	-74.570,70
3	+ sonstige Transfererträge	0,00	0,00	0,00	0,00	0,00
4	+ öffentlich-rechtliche Leistungsentgelte	1.362.100,56	1.544.500,00	1.559.528,21	1.569.757,11	10.228,90
5	+ privatrechtliche Leistungsentgelte	502.502,12	375.900,00	375.900,00	386.965,03	11.065,03
6	+ Kostenerstattungen und Kostenumlagen	260.909,85	254.950,00	287.671,05	265.500,61	-22.170,44
7	+ Finanzerträge (Zinsen, Erträge aus Beteiligungen und ähnliche Erträge)	312.264,46	298.500,00	298.500,00	299.259,44	759,44
8	+/- aktivierte Eigenleistungen und Bestandsveränderungen	0,00	0,00	0,00	0,00	0,00
9	+ sonstige ordentliche Erträge	1.487.116,43	660.950,00	660.950,00	1.524.411,79	863.461,79
<b>10</b>	<b>= ordentliche Erträge (Nr. 1 bis 9)</b>	<b>29.920.327,49</b>	<b>28.075.400,00</b>	<b>28.321.018,19</b>	<b>28.771.491,49</b>	<b>450.473,30</b>
11	Personalaufwendungen	8.682.320,58	8.985.500,00	8.977.701,62	9.074.396,82	96.695,20
	darunter: darunter: Zuführungen zu Rückstellungen für Pensionen	0,00	0,00	0,00	0,00	0,00
	Zuführungen zu Rückstellungen für Entgeltzahlungen für Zeiten der Freistellung von der Arbeit im Rahmen der Altersteilzeit und ähnlichen Maßnahmen	10.970,00	0,00	0,00	22.455,05	22.455,05
12	+ Versorgungsaufwendungen	12.045,00	16.700,00	16.700,00	15.060,00	-1.640,00
	darunter: Zuführungen zu Rückstellungen für Pensionen für Versorgungsempfänger	0,00	0,00	0,00	0,00	0,00
13	+ Aufwendungen für Sach- und Dienstleistungen	4.417.610,17	4.170.000,00	4.426.496,81	3.821.493,98	-605.002,83
14	+ planmäßige Abschreibungen	4.682.547,71	3.439.500,00	3.439.500,00	4.760.981,60	1.321.481,60
15	+ Zinsen und ähnliche Aufwendungen	313.678,02	266.200,00	266.186,92	231.971,76	-34.215,16
16	+ Transferaufwendungen und Abschreibungen auf Sonderposten für geleistete Investitionsförderungsmaßnahmen	9.059.522,72	9.738.750,00	9.793.173,75	10.068.096,08	274.922,33
17	+ sonstige ordentliche Aufwendungen	1.384.372,25	1.458.250,00	1.617.455,60	1.460.979,58	-156.476,02
<b>18</b>	<b>= ordentliche Aufwendungen (Nr. 11 bis 17)</b>	<b>28.552.096,45</b>	<b>28.074.900,00</b>	<b>28.537.214,70</b>	<b>29.432.979,82</b>	<b>895.765,12</b>
<b>19</b>	<b>= ordentliches Ergebnis (Nr. 10 ./ Nr.18)</b>	<b>1.368.231,04</b>	<b>500,00</b>	<b>-216.196,51</b>	<b>-661.488,33</b>	<b>-445.291,82</b>
20	außerordentliche Erträge	335.096,30	524.000,00	552.992,87	776.973,10	223.980,23
21	außerordentliche Aufwendungen	3.160.643,37	380.800,00	402.431,65	1.513.159,16	1.110.727,51
<b>22</b>	<b>= Sonderergebnis (Nr. 20 ./ Nr. 21)</b>	<b>-2.825.547,07</b>	<b>143.200,00</b>	<b>150.561,22</b>	<b>-736.186,06</b>	<b>-886.747,28</b>
<b>23</b>	<b>= Gesamtergebnis (Nr. 19 + Nr. 22)</b>	<b>-1.457.316,03</b>	<b>143.700,00</b>	<b>-65.635,29</b>	<b>-1.397.674,39</b>	<b>-1.332.039,10</b>

**Ergebnisrechnung Planvergleich gemäß § 50 SächsKomHVO-Doppik  
 Haushaltsjahr 2014**

Ertrags- und Aufwandsarten		Ergebnis des Vorjahres	Planansatz <sup>1</sup> des Haushaltsjahres	Fortgeschriebener Ansatz des Haushaltsjahres	Ist-Ergebnis des Haushaltsjahres	Vergleich Ist/Ansatz (Spalte 4 ./ Spalte 3)
		01 - 12 / 13	01 - 12 / 14	V,01-12,ÜA,B/14	01 - 12 / 14	
EUR						
		1	2	3	4	5
24	veranschlagte Abdeckung von Fehlbeträgen des ordentlichen Ergebnis aus Vorjahren nach § 2 Abs. 1 Nr. 20 SächsKomHVO-Doppik	0,00	0,00	0,00	0,00	0,00
25	Betrag, der durch das ordentliche Ergebnis und aus Überschüssen des Sonderergebnisses gedeckt wird	0,00	0,00	0,00	0,00	0,00
<b>26</b>	<b>= verbleibendes Gesamtergebnis (Nr. 23 ./ Nr. 25)</b>	<b>-1.457.316,03</b>	<b>143.700,00</b>	<b>-65.635,29</b>	<b>-1.397.674,39</b>	<b>-1.332.039,10</b>
27	nicht gedeckter Fehlbetrag aus Vorjahren, der auf Folgejahre vorzutragen ist	0,00	0,00	0,00	0,00	0,00

nachrichtlich: Verwendung des Jahresergebnisses

		<b>Betrag in EUR</b>
1	Überschuss des ordentlichen Ergebnisses, der in die Rücklage des ordentlichen Ergebnisses eingestellt wird	0,00
2	Fehlbetrag des ordentlichen Ergebnisses, der mit der Rücklage des ordentlichen Ergebnisses verrechnet wird	661.488,33
3	Fehlbetrag des ordentlichen Ergebnisses, der mit der Rücklage aus Überschüssen des Sonderergebnisses verrechnet wird	0,00
4	Überschuss des Sonderergebnisses, der in die Rücklage des Sonderergebnisses eingestellt wird	0,00
5	Fehlbetrag des Sonderergebnisses, der mit der Rücklage des Sonderergebnisses verrechnet wird	0,00
6	Fehlbetrag, der nach § 25 Abs. 3 Satz 2 zu veranschlagen und auf das ordentliche Ergebnis der Folgejahre vorzutragen ist.	0,00
7	Fehlbetrag des Sonderergebnisses, der auf Folgejahre vorgetragen wird	-736.186,06
8	Verrechnung von Fehlbeträgen des ordentlichen Ergebnisses aus Vorjahren mit dem Basiskapital	0,00
9	Verrechnungen von Fehlbeträgen des Sonderergebnisses mit dem Basiskapital	0,00

<sup>1</sup> ursprünglicher Planansatz, gegebenenfalls in der Fassung eines Nachtragshaushaltes

**Druckparameter:** 69 = 3 HH- Rechnung \ M11 Ergebnisrechnung: Mandant: 8820 Stadtverwaltung Werdau HH-Jahr: 2014 Listenauswahl . von: 1 bis: 13 VJ bis: 13 VJ von: 1 . von: 1 bis: 13 Startseite: 1 Listen-Nr.: 3-  
Ergebnisrechnung Listentyp: E  
(zuzüglich der Einschränkungen aus der Nutzerverwaltung für 'C8820013'); VJ von = 1; VJ bis = 13; . von = 1; bis = 13; . von = 1; bis = 13; mit Rest aus Vorjahr = an; mit Budgetumbuchungen = an; mit  
ÜPL/APL = an; mit Ansatz Plan/Nachtrag = an; Ausweis Nullpositionen = an; Startseite = 1; Listen-Nr. = 3; Listentyp = E; Positionsnachweis = an

**Ergebnisrechnung Planvergleich gemäß § 50 SächsKomHVO-Doppik  
Haushaltsjahr 2014**

Ertrags- und Aufwandsarten		Ergebnis des Vorjahres	Planansatz <sup>1</sup> des Haushaltsjahres	Fortgeschriebener Ansatz des Haushaltsjahres	Ist-Ergebnis des Haushaltsjahres	Vergleich Ist/Ansatz (Spalte 4 ./ Spalte 3)
		01 - 12 / 13	01 - 12 / 14	V,01-12,ÜA,B/14	01 - 12 / 14	
		EUR				
		1	2	3	4	5
1	Steuern und ähnliche Abgaben	11.594.088,94	11.126.150,00	11.164.180,70	10.503.567,44	-660.613,26
	301100 - Grundsteuer A	39.862,23	38.900,00	38.900,00	38.816,86	-83,14
	301200 - Grundsteuer B	2.088.225,85	2.085.000,00	2.085.000,00	2.089.437,99	4.437,99
	301300 - Gewerbesteuer	4.615.204,95	4.250.000,00	4.250.000,00	3.211.773,47	-1.038.226,53
	302100 - Gemeindeanteil an der Einkommenssteuer	4.060.514,71	4.000.000,00	4.038.030,70	4.354.105,79	316.075,09
	302200 - Gemeindeanteil an der Umsatzsteuer	688.958,04	680.000,00	680.000,00	710.893,50	30.893,50
	303100 - Vergnügungssteuer	48.914,16	20.000,00	20.000,00	45.384,83	25.384,83
	303200 - Hundesteuer	52.409,00	52.250,00	52.250,00	53.155,00	905,00
	darunter: Grundsteuern A und B	2.128.088,08	2.123.900,00	2.123.900,00	2.128.254,85	4.354,85
	301100 - Grundsteuer A	39.862,23	38.900,00	38.900,00	38.816,86	-83,14
	301200 - Grundsteuer B	2.088.225,85	2.085.000,00	2.085.000,00	2.089.437,99	4.437,99
	Gewerbesteuer	4.615.204,95	4.250.000,00	4.250.000,00	3.211.773,47	-1.038.226,53
	301300 - Gewerbesteuer	4.615.204,95	4.250.000,00	4.250.000,00	3.211.773,47	-1.038.226,53
	Gemeindeanteil an der Einkommensteuer	4.060.514,71	4.000.000,00	4.038.030,70	4.354.105,79	316.075,09
	302100 - Gemeindeanteil an der Einkommenssteuer	4.060.514,71	4.000.000,00	4.038.030,70	4.354.105,79	316.075,09
	Gemeindeanteil an der Umsatzsteuer	688.958,04	680.000,00	680.000,00	710.893,50	30.893,50
	302200 - Gemeindeanteil an der Umsatzsteuer	688.958,04	680.000,00	680.000,00	710.893,50	30.893,50
2	+ Zuwendungen und Umlagen nach Arten und aufgelöste Sonderposten	14.401.345,13	13.814.450,00	13.974.288,23	14.222.030,07	247.741,84
	311100 - Allgemeine Schlüsselzuweisungen	9.466.933,00	8.501.300,00	8.501.300,00	8.501.333,00	33,00
	313100 - Sonstige allgemeine Zuweisungen Land	198.654,12	196.700,00	196.700,00	196.736,36	36,36
	314100 - Zuweisungen u. Zuschüsse für laufende Zwecke Land	2.302.055,06	2.462.750,00	2.622.482,00	2.658.667,60	36.185,60
	314101 - Zuw.u.Zusch.lfd.Zw.Land EGH Sondergruppe	50.871,60	54.000,00	54.000,00	47.480,16	-6.519,84
	314105 - Zuw.u.Zusch.lfd.Zw.Land GTA	28.393,55	65.500,00	65.606,23	48.133,86	-17.472,37
	314108 - Zuweisungen u. Zuschüsse lfd. Zwecke Land (GM)	5.072,25	1.500,00	1.500,00	0,00	-1.500,00
	314140 - Zuw.u.Zusch.lfd.Zw.Land Breitbandversorgung	0,00	189.000,00	189.000,00	165.147,26	-23.852,74
	314150 - Zuweisungen u. Zuschüsse für laufende Zwecke Land - Sanierungsgebiet Brühl	0,00	0,00	0,00	15.763,45	15.763,45
	314151 - Zuweisungen u. Zuschüsse für laufende Zwecke Land - Sanierungsgebiet Werdau-Nord	0,00	1.800,00	1.800,00	3.995,78	2.195,78
	314152 - Zuweisungen u. Zuschüsse für laufende Zwecke Land - Stadumbauegebiet Südliche Innenstadt	0,00	50.000,00	50.000,00	49.973,73	-26,27
	314154 - Zuweisungen u. Zuschüsse für laufende Zwecke Land - Stadumbauegebiet Östliches Stadtzentrum	0,00	17.300,00	17.300,00	251.110,30	233.810,30
	314155 - Zuweisungen u. Zuschüsse für laufende Zwecke Land - Sanierungsgebiet Leubnitz	0,00	0,00	0,00	3.095,44	3.095,44
	314160 - Zuweisungen u. Zuschüsse für laufende Zwecke Land (RL Bildungschancen)	74.400,00	0,00	0,00	74.400,00	74.400,00
	314200 - Zuweisungen u. Zuschüsse für laufende Zwecke Gemeinden/Verbände	163.964,02	172.000,00	172.000,00	178.783,83	6.783,83
	314300 - Zuweisungen u. Zuschüsse für laufende Zwecke Zweckverbände u. dergleichen	68.437,45	68.850,00	68.850,00	67.700,00	-1.150,00
	314600 - Zuweisungen u. Zuschüsse für laufende Zwecke Sonstige öffentliche Sonderrechnung	0,00	0,00	0,00	0,00	0,00
	314700 - Zuweisungen u. Zuschüsse für laufende Zwecke Private Unternehmen	604,00	450,00	450,00	1.620,00	1.170,00
	314800 - Zuweisungen u. Zuschüsse für laufende Zwecke Übrige Bereich	1.320,00	1.300,00	1.300,00	660,00	-640,00

**Ergebnisrechnung Planvergleich gemäß § 50 SächsKomHVO-Doppik  
Haushaltsjahr 2014**

Ertrags- und Aufwandsarten		Ergebnis des Vorjahres	Planansatz <sup>1</sup> des Haushaltsjahres	Fortgeschriebener Ansatz des Haushaltsjahres	Ist-Ergebnis des Haushaltsjahres	Vergleich Ist/Ansatz (Spalte 4 ./ Spalte 3)
		01 - 12 / 13	01 - 12 / 14	V,01-12,ÜA,B/14	01 - 12 / 14	
		EUR				
		1	2	3	4	5
	315100 - Erträge aus der Auflösung von Sonderposten aus Zuwendungen - alt	548.302,55	0,00	0,00	616.238,25	616.238,25
	316100 - Erträge aus der Auflösung von Sonderposten aus Zuwendungen	1.492.337,53	1.547.500,00	1.547.500,00	1.341.191,05	-206.308,95
	316108 - Erträge aus der Auflösung von Sonderposten aus Zuwendungen (GM)	0,00	484.500,00	484.500,00	0,00	-484.500,00
	darunter: allgemeine Schlüsselzuweisungen	9.466.933,00	8.501.300,00	8.501.300,00	8.501.333,00	33,00
	311100 - Allgemeine Schlüsselzuweisungen	9.466.933,00	8.501.300,00	8.501.300,00	8.501.333,00	33,00
	sonstige allgemeine Zuweisungen	198.654,12	196.700,00	196.700,00	196.736,36	36,36
	313100 - Sonstige allgemeine Zuweisungen Land	198.654,12	196.700,00	196.700,00	196.736,36	36,36
	allgemeine Umlagen	0,00	0,00	0,00	0,00	0,00
	aufgelöste Sonderposten	2.040.640,08	2.032.000,00	2.032.000,00	1.957.429,30	-74.570,70
	315100 - Erträge aus der Auflösung von Sonderposten aus Zuwendungen - alt	548.302,55	0,00	0,00	616.238,25	616.238,25
	316100 - Erträge aus der Auflösung von Sonderposten aus Zuwendungen	1.492.337,53	1.547.500,00	1.547.500,00	1.341.191,05	-206.308,95
	316108 - Erträge aus der Auflösung von Sonderposten aus Zuwendungen (GM)	0,00	484.500,00	484.500,00	0,00	-484.500,00
3	+ sonstige Transfererträge	0,00	0,00	0,00	0,00	0,00
4	+ öffentlich-rechtliche Leistungsentgelte	1.362.100,56	1.544.500,00	1.559.528,21	1.569.757,11	10.228,90
	331100 - Verwaltungsgebühren	350.160,08	302.100,00	313.500,00	305.575,38	-7.924,62
	331101 - Verwaltungsgebühren aus Ersatzvornahmen	9.079,94	56.000,00	59.628,21	64.950,82	5.322,61
	331102 - Verwaltungsgebühren Stadt- und Straßenfest	0,00	42.000,00	42.000,00	41.319,26	-680,74
	332100 - Benutzungsgebühren u. ähnliche Entgelte	1.002.337,49	1.144.400,00	1.144.400,00	1.157.388,60	12.988,60
	337100 - Erträge aus der Auflösung von Sonderposten für Beiträge	523,05	0,00	0,00	523,05	523,05
5	+ privatrechtliche Leistungsentgelte	502.502,12	375.900,00	375.900,00	386.965,03	11.065,03
	341100 - Mieten u. Pachten	161.021,13	185.450,00	185.450,00	192.465,28	7.015,28
	341108 - Mieten u. Pachten (GM)	172.079,44	70.850,00	70.850,00	78.202,40	7.352,40
	341118 - Mieten u. Pachten (GM) Zuschüsse Hallenbenutzung	0,00	100.050,00	100.050,00	92.773,50	-7.276,50
	342100 - Erträge aus Verkauf	13.522,09	13.900,00	13.900,00	16.435,91	2.535,91
	346100 - Sonstige Privat -rechtliche Leistungsentgelte	9.879,46	5.650,00	5.650,00	7.087,94	1.437,94
	346108 - Sonstige Privat -rechtliche Leistungsentgelte (GM)	146.000,00	0,00	0,00	0,00	0,00
6	+ Kostenerstattungen und Kostenumlagen	260.909,85	254.950,00	287.671,05	265.500,61	-22.170,44
	348000 - Erträge aus Kostenerstattungen u. Kostenumlagen Bund	177,40	0,00	0,00	1.417,50	1.417,50
	348001 - Erträge aus Kostenerstattungen u. Kostenumlagen Bund Sachkosten BFD	10.790,00	12.950,00	13.658,41	14.622,46	964,05
	348002 - Erträge aus Kostenerstattungen u. Kostenumlagen Bund Taschengeld BFD	41.399,72	66.500,00	66.500,00	47.394,83	-19.105,17
	348100 - Erträge aus Kostenerstattungen u. Kostenumlagen Land	21.268,19	29.300,00	30.312,64	30.363,78	51,14
	348200 - Erträge aus Kostenerstattungen u. Kostenumlagen Gemeinden/Verbände	1.421,32	700,00	700,00	0,00	-700,00
	348300 - Erträge aus Kostenerstattungen u. Kostenumlagen Zweckverbände u. dergleichen	590,42	75.200,00	75.200,00	7.158,20	-68.041,80
	348400 - Erträge aus Kostenerstattungen u. Kostenumlagen Sonstiger öffentlicher Bereich	98.144,67	0,00	0,00	85.269,04	85.269,04
	348800 - Erträge aus Kostenerstattungen u. Kostenumlagen Übrige Bereich	57.483,12	26.400,00	57.400,00	51.776,37	-5.623,63
	348808 - Erträge aus Kostenerstattungen u. Kostenumlagen Übriger Bereich (GM)	29.635,01	43.900,00	43.900,00	27.498,43	-16.401,57



**Ergebnisrechnung Planvergleich gemäß § 50 SächsKomHVO-Doppik  
Haushaltsjahr 2014**

Ertrags- und Aufwandsarten		Ergebnis des Vorjahres	Planansatz <sup>1</sup> des Haushaltsjahres	Fortgeschriebener Ansatz des Haushaltsjahres	Ist-Ergebnis des Haushaltsjahres	Vergleich Ist/Ansatz (Spalte 4 ./ Spalte 3)
		01 - 12 / 13	01 - 12 / 14	V,01-12,ÜA,B/14	01 - 12 / 14	
		EUR				
		1	2	3	4	5
7	+ Finanzerträge (Zinsen, Erträge aus Beteiligungen und ähnliche Erträge)	312.264,46	298.500,00	298.500,00	299.259,44	759,44
	361700 - Zinserträge Kreditinstitute	43.032,03	40.000,00	40.000,00	25.896,96	-14.103,04
	365100 - Erträge aus Gewinnanteilen aus Verbundenen Unternehmen u. Beteiligungen	232.528,46	223.500,00	223.500,00	236.457,19	12.957,19
	369100 - Sonstige Finanzerträge	36.703,97	35.000,00	35.000,00	36.905,29	1.905,29
8	+/- aktivierte Eigenleistungen und Bestandsveränderungen	0,00	0,00	0,00	0,00	0,00
9	+ sonstige ordentliche Erträge	1.487.116,43	660.950,00	660.950,00	1.524.411,79	863.461,79
	351100 - Konzessionsabgaben	766.853,09	548.000,00	548.000,00	586.626,00	38.626,00
	356100 - Bußgelder	17.931,68	23.800,00	23.800,00	29.986,76	6.186,76
	356200 - Säumniszuschläge	243,50	0,00	0,00	0,00	0,00
	356220 - Mahngebühren	14.682,11	15.000,00	15.000,00	14.025,80	-974,20
	356230 - Säumniszuschläge	28.574,99	20.000,00	20.000,00	20.143,71	143,71
	356240 - Vollstreckungsgebühren	2.195,35	1.800,00	1.800,00	1.618,07	-181,93
	356245 - Stundungszinsen	2.243,90	2.000,00	2.000,00	988,40	-1.011,60
	356260 - Rücklastgebühren	-2,55	0,00	0,00	0,00	0,00
	356270 - GEWST Erstattungszinsen	-11.065,00	0,00	0,00	-56.304,00	-56.304,00
	356280 - GEWST Nachzahlungszinsen	179.302,00	10.000,00	10.000,00	40.917,00	30.917,00
	356299 - sonstige Nebenforderungen	1.359,11	250,00	250,00	1.154,90	904,90
	357100 - Erträge aus der Auflösung von sonstigen Sonderposten	0,00	350,00	350,00	0,00	-350,00
	357108 - Erträge aus der Auflösung von Sonderposten (GM)	0,00	450,00	450,00	0,00	-450,00
	358101 - Erträge aus Zuschreibungen	48.601,09	0,00	0,00	239.765,08	239.765,08
	358201 - Erträge aus Auflösung von Rückstellungen	21.578,31	0,00	0,00	59.694,74	59.694,74
	358311 - Sonstige nicht zahlungswirksame ordentliche Erträge	66.367,82	0,00	0,00	3.538,86	3.538,86
	358312 - Auflösung oder Herabsetzung von Einzelwertberichtigungen auf Forderungen-AdV	0,00	0,00	0,00	2.170,45	2.170,45
	358320 - Auflösung oder Herabsetzung von Pauschalwertberichtigungen auf Forderungen	304.992,94	0,00	0,00	539.477,58	539.477,58
	359100 - Andere sonstige ordentliche Erträge aus lfd. Verwaltungstätigkeit	43.258,09	39.300,00	39.300,00	40.608,44	1.308,44
<b>10</b>	<b>= ordentliche Erträge (Nr. 1 bis 9)</b>	<b>29.920.327,49</b>	<b>28.075.400,00</b>	<b>28.321.018,19</b>	<b>28.771.491,49</b>	<b>450.473,30</b>
11	Personalaufwendungen	8.682.320,58	8.985.500,00	8.977.701,62	9.074.396,82	96.695,20
	401100 - Dienstaufwendungen für Beamte	386.976,76	382.700,00	382.700,00	402.369,29	19.669,29
	401200 - Dienstaufwendungen für tariflich Beschäftigte	6.517.915,35	6.511.200,00	6.511.200,00	6.819.285,05	308.085,05
	401201 - Personalaufwendungen Tarifabschluss 2016	0,00	205.200,00	205.200,00	0,00	-205.200,00
	401900 - Dienstaufwendungen für sonstige Beschäftigte	36.615,27	69.200,00	61.401,62	42.650,05	-18.751,57
	402100 - Beiträge zu Versorgungskassen für Beamte	224.448,27	244.800,00	244.800,00	232.358,25	-12.441,75
	402200 - Beiträge zu Versorgungskassen für tariflich Beschäftigte	227.764,72	225.650,00	225.650,00	234.113,06	8.463,06
	403100 - Beiträge zur gesetzlichen Sozialversicherung für Beamte	2.060,16	0,00	0,00	1.967,21	1.967,21
	403200 - Beiträge zur gesetzlichen Sozialversicherung für tariflich Beschäftigte	1.241.649,98	1.253.100,00	1.253.100,00	1.293.240,77	40.140,77
	403900 - Beiträge zur gesetzlichen Sozialversicherung für sonstige Beschäftigte	14.596,48	26.400,00	26.400,00	16.793,90	-9.606,10

**Ergebnisrechnung Planvergleich gemäß § 50 SächsKomHVO-Doppik  
Haushaltsjahr 2014**

Ertrags- und Aufwandsarten		Ergebnis des Vorjahres	Planansatz <sup>1</sup> des Haushaltsjahres	Fortgeschriebener Ansatz des Haushaltsjahres	Ist-Ergebnis des Haushaltsjahres	Vergleich Ist/Ansatz (Spalte 4 ./ Spalte 3)
		01 - 12 / 13	01 - 12 / 14	V,01-12,ÜA,B/14	01 - 12 / 14	
EUR						
		1	2	3	4	5
	404100 - Beihilfen u. Unterstützungsleistungen für Beschäftigte	19.323,59	67.250,00	67.250,00	9.164,19	-58.085,81
	407100 - Zufühhg.Rückstellg.f.Entgeltzahl f. Zeiten d.Freistellg.v.d.Arbeit im Rahmen von Altersteilzeit,	8.528,92	0,00	0,00	0,00	0,00
	407200 - Zuführungen zu Rückstellungen für Urlaubsansprüche, Überstunden u. ähnliche Maßnahmen	2.441,08	0,00	0,00	22.455,05	22.455,05
	darunter: darunter: Zuführungen zu Rückstellungen für Pensionen	0,00	0,00	0,00	0,00	0,00
	Zuführungen zu Rückstellungen für Entgeltzahlungen für Zeiten der Freistellung von der Arbeit im Rahmen der Altersteilzeit und ähnlichen Maßnahmen	10.970,00	0,00	0,00	22.455,05	22.455,05
	407100 - Zufühhg.Rückstellg.f.Entgeltzahl f. Zeiten d.Freistellg.v.d.Arbeit im Rahmen von Altersteilzeit,	8.528,92	0,00	0,00	0,00	0,00
	407200 - Zuführungen zu Rückstellungen für Urlaubsansprüche, Überstunden u. ähnliche Maßnahmen	2.441,08	0,00	0,00	22.455,05	22.455,05
12	<b>+ Versorgungsaufwendungen</b>	<b>12.045,00</b>	<b>16.700,00</b>	<b>16.700,00</b>	<b>15.060,00</b>	<b>-1.640,00</b>
	414100 - Beihilfen u. UnterstützungsLeistg. für Versorgungsempfänger	12.045,00	16.700,00	16.700,00	15.060,00	-1.640,00
	darunter: Zuführungen zu Rückstellungen für Pensionen für Versorgungsempfänger	0,00	0,00	0,00	0,00	0,00
13	<b>+ Aufwendungen für Sach- und Dienstleistungen</b>	<b>4.417.610,17</b>	<b>4.170.000,00</b>	<b>4.426.496,81</b>	<b>3.821.493,98</b>	<b>-605.002,83</b>
	421100 - Aufwendungen für die Unterhaltung der Grundstücke u. baulichen Anlagen	84.891,05	17.400,00	27.698,89	55.900,01	28.201,12
	421108 - Aufwendungen für die Unterhaltung der Grundstücke u. baulichen Anlagen (GM)	557.766,62	433.100,00	424.896,45	289.897,20	-134.999,25
	422100 - Aufwendungen für die Unterhaltung des sonstigen unbeweglichen u. beweglichen Infrastrukturvermögens	638.877,55	359.950,00	355.731,14	293.942,08	-61.789,06
	422101 - Aufwendungen für die Unterhaltung des sonstigen unbeweglichen u. beweglichen ISV (Hochwasser)	12.089,55	0,00	0,00	0,00	0,00
	422102 - Aufwendungen für die Unterhaltung Straßenentwässerungsanlagen	3.064,56	10.000,00	9.197,86	1.987,86	-7.210,00
	422140 - Winterschadensbeseitigung	0,00	0,00	199.665,00	199.665,00	0,00
	422200 - Aufwendungen für die Unterhaltung von Geräten, Ausstattungen u. Ausrüstungsgegenständen - alt	-19,05	0,00	0,00	0,00	0,00
	423100 - Aufwendungen für Mieten u. Pachten	49.621,58	49.150,00	52.137,19	47.479,97	-4.657,22
	423108 - Aufwendungen für Mieten u. Pachten (GM)	3.470,04	54.600,00	54.600,00	53.909,11	-690,89
	424100 - Bewirtschaftung des unbeweglichen Vermögens	106.561,40	108.300,00	107.359,26	87.238,34	-20.120,92
	424108 - Aufwendungen zur Bewirtschaftung der Grundstücke u. baulichen Anlagen (GM)	1.309.014,43	1.321.300,00	1.320.089,09	1.163.218,06	-156.871,03
	425100 - Aufwendungen für die Haltung von Fahrzeugen	170.471,62	204.500,00	201.525,71	182.908,51	-18.617,20
	425108 - Aufwendungen für die Haltung von Fahrzeugen (GM)	0,00	5.000,00	5.186,18	4.207,94	-978,24
	425300 - Aufw. f. Erwerb bewegl. Gegenstände d. AV mit AHK,abzügl. darin enthaltene Vst., bis AHK 410,-€	41.694,83	35.450,00	35.411,43	22.094,84	-13.316,59
	425301 - Aufwendungen f. Erwerb bewegl. Gegenstände d. AV bis AHK 410 € Sondergruppe	999,99	750,00	750,00	425,68	-324,32
	425302 - Aufwendungen f. Erwerb Datentechnik bis AHK 410 €	45.173,93	10.850,00	11.720,38	29.840,93	18.120,55
	425308 - Aufw. f. Erwerb bewegl. Gegenstände d. AV bis AHK 410 -€ (GM)	94.075,43	95.000,00	121.958,46	86.179,89	-35.778,57
	425400 - Aufwendungen für die Unterhaltung des immateriellen Vermögens	0,00	0,00	0,00	3.494,85	3.494,85
	425500 - Aufwendungen für die Unterhaltung des sonstigen beweglichen Vermögens	40.745,54	35.350,00	38.545,34	25.036,66	-13.508,68
	425501 - Aufwendungen für die Unterhaltung des sonstigen beweglichen Vermögens Sondergruppe	0,00	300,00	300,00	0,00	-300,00
	425502 - Aufwendungen für die Unterhaltung von Datentechnik	29.829,37	44.850,00	38.744,06	32.004,05	-6.740,01
	425508 - Aufwendungen für die Unterhaltung von Sonstigen beweglichen Vermögen (GM)	9.869,04	13.900,00	15.916,64	8.359,29	-7.557,35
	426100 - Besondere Aufwendungen für Beschäftigte	49.806,83	89.850,00	128.748,31	97.901,17	-30.847,14

**Ergebnisrechnung Planvergleich gemäß § 50 SächsKomHVO-Doppik  
Haushaltsjahr 2014**

Ertrags- und Aufwandsarten		Ergebnis des Vorjahres	Planansatz <sup>1</sup> des Haushaltsjahres	Fortgeschriebener Ansatz des Haushaltsjahres	Ist-Ergebnis des Haushaltsjahres	Vergleich Ist/Ansatz (Spalte 4 ./ Spalte 3)
		01 - 12 / 13	01 - 12 / 14	V,01-12,ÜA,B/14	01 - 12 / 14	
		EUR				
		1	2	3	4	5
	426101 - Besondere Aufwendungen für Beschäftigte (BFD)	3.980,14	14.400,00	15.473,19	5.693,17	-9.780,02
	427100 - Besondere Verwaltungs- u. Betriebsaufwendungen	688.393,86	721.250,00	717.094,46	696.794,48	-20.299,98
	427101 - Bes.Verw.-u.Betriebsaufw. Sondergruppe	2.484,40	5.300,00	5.300,00	2.962,87	-2.337,13
	427102 - Bes.Verw.-u.Betriebsaufw. Lehrmittel	28.085,61	37.300,00	37.353,74	28.404,50	-8.949,24
	427103 - Bes.Verw.-u.Betriebsaufw. Lernmittel	103.633,81	110.800,00	110.275,44	95.327,98	-14.947,46
	427104 - Bes.Verw.-u.Betriebsaufw. Schulveranstaltungen	10.932,14	13.500,00	14.307,30	9.195,30	-5.112,00
	427105 - Bes.Verw.-u.Betriebsaufw. GTA	30.056,88	65.500,00	63.416,81	48.133,86	-15.282,95
	427200 - Aufwendungen für Schülerbeförderung	6.730,30	21.700,00	21.927,40	11.117,30	-10.810,10
	427300 - Aufwendungen für Unterrichtswegkosten	3.669,35	7.700,00	7.403,26	5.219,50	-2.183,76
	428100 - Aufwendungen für Vorräte	72.264,59	24.500,00	24.040,33	24.909,61	869,28
	428108 - Aufwendungen für Vorräte (GM)	28.807,74	0,00	0,00	27.071,30	27.071,30
	429100 - Aufwendungen für sonstige Dienstleistungen	108.600,83	202.450,00	200.089,38	128.938,32	-71.151,06
	429101 - Aufwendungen für Ersatzvornahmen	81.966,21	56.000,00	59.634,11	52.034,35	-7.599,76
14	<b>+ planmäßige Abschreibungen</b>	<b>4.682.547,71</b>	<b>3.439.500,00</b>	<b>3.439.500,00</b>	<b>4.760.981,60</b>	<b>1.321.481,60</b>
	471100 - Abschreibungen auf immaterielle Vermögensgegenstände u. Sachanlagen	3.982.226,86	2.337.550,00	2.337.550,00	4.143.345,04	1.805.795,04
	471108 - Abschreibungen auf immaterielle Vermögensgegenstände u. Sachanlagen (GM)	0,00	1.101.950,00	1.101.950,00	0,00	-1.101.950,00
	472101 - Einzelwertberichtigung von Forderungen	80.634,86	0,00	0,00	128.627,39	128.627,39
	472102 - Aufwand Niederschlagung	80.208,41	0,00	0,00	114.016,56	114.016,56
	472200 - Pauschalwertberichtigung von Forderungen	539.477,58	0,00	0,00	374.992,61	374.992,61
15	<b>+ Zinsen und ähnliche Aufwendungen</b>	<b>313.678,02</b>	<b>266.200,00</b>	<b>266.186,92</b>	<b>231.971,76</b>	<b>-34.215,16</b>
	451700 - Zinsaufwendungen Kreditinstitute	261.797,94	214.200,00	214.186,92	211.413,04	-2.773,88
	459900 - Sonstige Finanzaufwendungen	51.880,08	52.000,00	52.000,00	20.558,72	-31.441,28
16	<b>+ Transferaufwendungen und Abschreibungen auf Sonderposten für geleistete Investitionsförderungsmaßnahmen</b>	<b>9.059.522,72</b>	<b>9.738.750,00</b>	<b>9.793.173,75</b>	<b>10.068.096,08</b>	<b>274.922,33</b>
	431300 - Zuweisungen u. Zuschüsse für laufende Zwecke Zweckverbände u. dergleichen	476.086,61	479.000,00	477.581,03	471.265,95	-6.315,08
	431500 - Zuweisungen u. Zuschüsse für laufende Zwecke Verb. Untern., Teilig. u. Sonderverm.	72.275,60	50.000,00	50.000,00	49.271,12	-728,88
	431700 - Zuweisungen u. Zuschüsse für laufende Zwecke Private Unternehmen	18.406,51	18.450,00	18.450,00	298.537,64	280.087,64
	431800 - Zuweisungen u. Zuschüsse für laufende Zwecke Übrige Bereiche	956.838,35	1.087.500,00	1.108.952,28	1.206.915,54	97.963,26
	431801 - Zuw./Zusch.lfd.Zw. Bruchbude	15.000,00	16.000,00	16.000,00	16.000,00	0,00
	431802 - Zuw./Zusch.lfd.Zw. M.-L.-King-Zentrum	2.000,00	2.000,00	2.000,00	2.000,00	0,00
	431803 - Zuw./Zusch.lfd.Zw. Freizeit-u.Kreativtreff	35.000,00	35.000,00	35.000,00	35.000,00	0,00
	431804 - Zuw./Zusch.lfd.Zw. Jugendstadtrat	30,00	300,00	30,00	30,00	0,00
	431810 - Zuweisungen u. Zuschüsse Gemeindeanteil an Freie Träger	1.329.389,43	1.388.300,00	1.422.947,36	1.417.481,26	-5.466,10
	431811 - Zuw./Zusch.lfd.Zw. SV Sachsen 90	12.700,00	10.000,00	10.000,00	10.000,00	0,00
	431812 - Zuw./Zusch.lfd.Zw. Rot-Weiß Werdau e.V.	4.500,00	4.000,00	4.000,00	4.000,00	0,00
	431813 - Zuw./Zusch.lfd.Zw. Waldlauf	1.800,00	1.300,00	1.300,00	1.300,00	0,00

**Ergebnisrechnung Planvergleich gemäß § 50 SächsKomHVO-Doppik  
Haushaltsjahr 2014**

Ertrags- und Aufwandsarten		Ergebnis des Vorjahres	Planansatz <sup>1</sup> des Haushaltsjahres	Fortgeschriebener Ansatz des Haushaltsjahres	Ist-Ergebnis des Haushaltsjahres	Vergleich Ist/Ansatz (Spalte 4 ./ Spalte 3)
		01 - 12 / 13	01 - 12 / 14	V,01-12,ÜA,B/14	01 - 12 / 14	
EUR						
		1	2	3	4	5
	431814 - Zuweisungen u. Zuschüsse für laufende Zwecke FSV Friedenssiedlung	0,00	750,00	750,00	750,00	0,00
	431815 - Zuweisungen u. Zuschüsse für laufende Zwecke Koberbach-Triathlon	0,00	500,00	500,00	500,00	0,00
	431816 - Zuweisungen u. Zuschüsse für laufende Zwecke Anti-Drogen-Cup	0,00	1.300,00	1.300,00	1.099,40	-200,60
	431817 - Zuweisungen u. Zuschüsse für laufende Zwecke Sonstige Sportveranstaltungen	0,00	2.500,00	2.500,00	50,00	-2.450,00
	431818 - Zuweisungen u. Zuschüsse für laufende Zwecke Pacht Sachsenarena SV Sachsen 90	0,00	31.450,00	31.450,00	31.450,00	0,00
	431819 - Zuw/Zusch lfdZw 20. Stadt- und Straßenfest	0,00	5.000,00	5.000,00	5.000,00	0,00
	431840 - Zuschuss Wirtschaftlichkeitslücke Breitbandversorgung	0,00	210.000,00	210.000,00	178.490,48	-31.509,52
	431852 - Zuweisungen u. Zuschüsse für laufende Zwecke Private Südliche Innenstadt	36.170,01	0,00	0,00	0,00	0,00
	431856 - Zuweisungen u. Zuschüsse für laufende Zwecke Private Sorge	137,28	0,00	0,00	0,00	0,00
	434100 - Gewerbesteuerumlage	381.896,95	400.000,00	400.000,00	343.541,61	-56.458,39
	437210 - Kreisumlage	5.717.291,98	5.995.400,00	5.995.413,08	5.995.413,08	0,00
17	<b>+ sonstige ordentliche Aufwendungen</b>	<b>1.384.372,25</b>	<b>1.458.250,00</b>	<b>1.617.455,60</b>	<b>1.460.979,58</b>	<b>-156.476,02</b>
	442100 - Ehrenamtliche und sonstige Tätigkeit	37.750,90	48.100,00	47.957,99	39.765,54	-8.192,45
	442900 - Sonstige Aufwendungen für die Inanspruchnahme von Rechten u. Diensten	39.736,07	43.150,00	44.196,32	39.979,15	-4.217,17
	442901 - Verfügungsmittel	3.249,20	3.500,00	3.500,00	2.370,00	-1.130,00
	443100 - Geschäftsaufwendungen	623.327,36	626.300,00	757.835,18	491.380,33	-266.454,85
	443101 - Geschäftsaufwendungen Bücher u. Zeitschriften	22.500,92	23.600,00	23.192,64	23.192,64	0,00
	443102 - Geschäftsaufwendungen Post- u. Fernmeldegebühren	33.597,62	33.800,00	34.915,51	34.915,51	0,00
	443111 - Geschäftsaufwendungen heilpädagogische Gruppe	0,00	3.000,00	2.515,00	2.363,75	-151,25
	443150 - Aufwendungen Sanierungsträger - Sanierungsgebiet Brühl	26.709,03	48.600,00	48.600,00	23.645,17	-24.954,83
	443151 - Aufwendungen Sanierungsträger - Sanierungsgebiet Werdau-Nord	4.989,22	2.700,00	5.993,68	5.993,67	-0,01
	443152 - Aufwendungen Sanierungsträger - Stadtumbaugebiet Südliche Innenstadt	90.127,87	75.000,00	74.960,59	74.960,59	0,00
	443154 - Aufwendungen Sanierungsträger - Stadtumbaugebiet Östliches Stadtzentrum	15.584,77	26.000,00	25.620,72	25.620,72	0,00
	443155 - Aufwendungen Sanierungsträger - Sanierungsgebiet Leubnitz	1.719,95	0,00	6.997,20	4.643,16	-2.354,04
	444100 - Steuern, Versicherungen u. Schadensfälle	148.002,50	157.400,00	164.176,54	157.723,07	-6.453,47
	444108 - Steuern, Versicherungen u. Schadensfälle (GM)	0,00	1.500,00	1.500,00	1.050,40	-449,60
	445200 - Erstattungen f.Aufw.v.Dritten aus laufender Verwaltungstätigkeit Gemeinden/Verbände	205.783,95	205.000,00	212.975,63	212.975,63	0,00
	445300 - Erstattungen f.Aufw.v.Dritten aus laufender Verwaltungstätigkeit Zweckverbände u. dergleichen	118.375,04	135.400,00	137.318,60	127.318,60	-10.000,00
	445800 - Erstattungen f.Aufw.v.Dritten aus laufender Verwaltungstätigkeit Übrige Bereich	12.769,57	25.000,00	25.000,00	16.574,77	-8.425,23
	447210 - Aufwandskonto PWB	0,00	0,00	0,00	0,00	0,00
	447211 - Aufwand Niederschlagung	0,00	0,00	0,00	0,00	0,00
	447212 - Aufwandskonto Wertberichtigung AdV	0,00	0,00	0,00	2.456,88	2.456,88
	449100 - Weitere sonstige Aufwendungen aus laufender Verwaltungstätigkeit	148,28	200,00	200,00	174.050,00	173.850,00
<b>18</b>	<b>= ordentliche Aufwendungen (Nr. 11 bis 17)</b>	<b>28.552.096,45</b>	<b>28.074.900,00</b>	<b>28.537.214,70</b>	<b>29.432.979,82</b>	<b>895.765,12</b>

**Ergebnisrechnung Planvergleich gemäß § 50 SächsKomHVO-Doppik  
Haushaltsjahr 2014**

Ertrags- und Aufwandsarten		Ergebnis des Vorjahres	Planansatz <sup>1</sup> des Haushaltsjahres	Fortgeschriebener Ansatz des Haushaltsjahres	Ist-Ergebnis des Haushaltsjahres	Vergleich Ist/Ansatz (Spalte 4 ./ Spalte 3)
		01 - 12 / 13	01 - 12 / 14	V,01-12,ÜA,B/14	01 - 12 / 14	
		EUR				
		1	2	3	4	5
<b>19</b>	= ordentliches Ergebnis (Nr. 10 ./ Nr.18)	<b>1.368.231,04</b>	<b>500,00</b>	<b>-216.196,51</b>	<b>-661.488,33</b>	<b>-445.291,82</b>
20	außerordentliche Erträge	335.096,30	524.000,00	552.992,87	776.973,10	223.980,23
	501100 - Spenden	3.715,64	0,00	19.561,88	19.561,88	0,00
	501108 - Spenden (GM)	13.068,36	0,00	3.199,71	3.199,71	0,00
	501200 - Empfangene Schadensersatzleistungen u. Ähnliches	0,00	0,00	0,00	0,00	0,00
	501210 - Zuw. Wiederbeschaffung Funk- u. Fernmeldetechnik (HW)	1.754,03	0,00	0,00	0,00	0,00
	501211 - Zuw. Reparatur u. Ersatzbeschaffung Feuerwehrausrüstung (HW)	3.840,63	0,00	0,00	4.475,72	4.475,72
	501218 - Empfangene Schadensersatzleistungen (GM)	0,00	0,00	6.231,28	6.249,48	18,20
	501220 - Zuwendung Land Ident-Nr. 4470 (Pferdemeierbrücke)	0,00	20.000,00	20.000,00	0,00	-20.000,00
	501221 - Zuwendung Land Ident-Nr. 4501 (Ischtbrücke)	0,00	40.000,00	40.000,00	0,00	-40.000,00
	501222 - Zuwendung Land Ident-Nr. 4936 (Leubnitzer Hauptstraße)	0,00	30.000,00	30.000,00	0,00	-30.000,00
	501226 - Zuwendung Land Ident-Nr. 4650 (Stützwand am Leubnitzer Bach)	0,00	14.000,00	14.000,00	0,00	-14.000,00
	501227 - Zuwendung Land Ident-Nr. 4941 (Fraureuther Graben)	0,00	60.000,00	60.000,00	0,00	-60.000,00
	501231 - Zuwendung Land Ident-Nr. 5006 (Stadtpark Werdau)	0,00	50.000,00	50.000,00	0,00	-50.000,00
	501232 - Zuwendung Land Ident-Nr. 10176 (Projektsteuerung)	0,00	310.000,00	310.000,00	0,00	-310.000,00
	501270 - Zuwendung Land RL Katastrophenbekämpfungskosten	0,00	0,00	0,00	46.593,28	46.593,28
	501310 - außerplanmäßige Auflösung von Sonderposten Korrektur EöB	10.291,80	0,00	0,00	0,00	0,00
	501900 - Sonstige außergewöhnliche Erträge	8.569,96	0,00	0,00	31,15	31,15
	501901 - Soforthilfe Kommunen	154.221,84	0,00	0,00	0,00	0,00
	501910 - außergewöhnliche Erträge Zuschreibung	11.158,64	0,00	0,00	190.496,08	190.496,08
	502100 - Erträge aus Abgang von Vermögen	0,00	0,00	0,00	98.099,22	98.099,22
	502200 - Erträge aus der Auflösung oder Herabsetzung von Rückstellungen	60.302,98	0,00	0,00	225.463,83	225.463,83
	502900 - Sonstige periodenfremde Erträge	0,00	0,00	0,00	41.809,91	41.809,91
	506100 - Erträge aus der Veräußerung von Grundstücken u. Gebäuden	68.171,42	0,00	0,00	140.141,84	140.141,84
	506200 - Erträge aus der Veräußerung von beweglichen Vermögensgegenständen (AHK mehr als 410 EUR)	0,00	0,00	0,00	550,00	550,00
	- alt					
	506201 - Erträge aus der Veräußerung von beweglichen Vermögensgegenständen	0,00	0,00	0,00	301,00	301,00
	506208 - Erträge aus der Veräußerung von beweglichen Vermögensgegenständen (GM)	1,00	0,00	0,00	0,00	0,00
21	außerordentliche Aufwendungen	3.160.643,37	380.800,00	402.431,65	1.513.159,16	1.110.727,51
	511101 - Personalaufwendungen	91.035,38	0,00	0,00	0,00	0,00
	511102 - Unterhaltung Infrastrukturvermögen	55.492,82	0,00	0,00	0,00	0,00
	511103 - Bewirtschaftung Grundstücke und bauliche Anlagen	22.572,59	0,00	0,00	0,00	0,00
	511104 - Aufwendungen für Haltung von Fahrzeugen	30.898,84	0,00	0,00	0,00	0,00
	511105 - Erwerb bewegliches Anlagevermögen bis AHK 410 EUR	3.371,10	0,00	2.434,71	2.434,71	0,00
	511106 - Unterhaltung bewegliches Anlagevermögen	3.313,74	0,00	0,00	0,00	0,00
	511107 - Besondere Aufwendungen für Beschäftigte	1.032,89	0,00	0,00	4.973,02	4.973,02

**Ergebnisrechnung Planvergleich gemäß § 50 SächsKomHVO-Doppik  
Haushaltsjahr 2014**

Ertrags- und Aufwandsarten		Ergebnis des Vorjahres	Planansatz <sup>1</sup> des Haushaltsjahres	Fortgeschriebener Ansatz des Haushaltsjahres	Ist-Ergebnis des Haushaltsjahres	Vergleich Ist/Ansatz (Spalte 4 ./ Spalte 3)
		01 - 12 / 13	01 - 12 / 14	V,01-12,ÜA,B/14	01 - 12 / 14	
		EUR				
		1	2	3	4	5
	511108 - Unterhaltung Grundstücke und bauliche Anlagen	112.330,85	0,00	0,00	297,50	297,50
	511109 - Besondere Verwaltungs- und Betriebsaufwendungen	2.942,57	0,00	0,00	0,00	0,00
	511110 - Aufwendungen für Vorräte	4.097,93	0,00	0,00	318,21	318,21
	511111 - Sonstige Dienstleistungen	757,00	0,00	0,00	0,00	0,00
	511120 - Aufwendungen für Unterhaltung ISV Ident-Nr. 4470 (Pferdemeierbrücke)	27.601,89	0,00	0,00	0,00	0,00
	511121 - Aufwendungen für Unterhaltung ISV Ident-Nr. 4501 (Ischtbrücke)	85.000,00	0,00	0,00	29.000,00	29.000,00
	511122 - Aufwendungen für Unterhaltung ISV Ident-Nr. 4936 (Leubnitzer Hauptstraße)	30.000,00	0,00	0,00	9.200,00	9.200,00
	511123 - Aufwendungen für Unterhaltung ISV Ident-Nr. 4659 (Stützwand am Neumarker Bach)	41.000,00	0,00	0,00	0,00	0,00
	511124 - Aufwendungen für Unterhaltung ISV Ident-Nr. 4661 (Stützwand am Neumarker Bach)	98.000,00	0,00	0,00	0,00	0,00
	511125 - Aufwendungen für Unterhaltung ISV Ident-Nr. 4676 (Stützwand an der Pleiße)	37.000,00	0,00	0,00	0,00	0,00
	511126 - Aufwendungen für Unterhaltung ISV Ident-Nr. 4650 (Stützwand am Leubnitzer Bach)	14.000,00	0,00	0,00	0,00	0,00
	511127 - Aufwendungen für Unterhaltung ISV Ident-Nr. 4941 (Fraureuther Graben)	100.000,00	0,00	0,00	280.000,00	280.000,00
	511128 - Aufwendungen für Unterhaltung ISV Ident-Nr. 4943 (Leubnitzbach)	80.000,00	0,00	0,00	0,00	0,00
	511129 - Aufwendungen für Unterhaltung ISV Ident-Nr. 4949 (Neumarker Bach)	100.000,00	0,00	0,00	0,00	0,00
	511130 - Aufwendungen für Unterhaltung ISV Ident-Nr. 4977 (Steinpöhlbach)	360.000,00	0,00	0,00	0,00	0,00
	511131 - Aufwendungen für Unterhaltung ISV Ident-Nr. 5006 (Stadtpark Werdau)	76.000,00	0,00	0,00	0,00	0,00
	511132 - Geschäftsaufwendungen Ident-Nr. 10176 (Projektsteuerung)	0,00	310.000,00	310.000,00	74.157,14	-235.842,86
	511133 - Aufwendungen für Unterhaltung ISV Ident-Nr. 4616 (Stützmauer Leubnitzbach, Fiebigbrücke)	55.000,00	0,00	0,00	115.000,00	115.000,00
	511134 - Aufwendungen für Unterhaltung ISV Ident-Nr. 4825 (Böschung Mittelweg)	14.297,95	0,00	0,00	125.481,66	125.481,66
	511135 - Aufwendungen für Unterhaltung ISV Ident-Nr. 4556 (Brücke am unteren Anger)	0,00	0,00	0,00	4.550,94	4.550,94
	511200 - Spenden	500,00	0,00	0,00	0,00	0,00
	511300 - gel. Schadensersatz und Ähnliches	0,00	0,00	0,00	6.370,30	6.370,30
	511600 - Zuschreibung von Sonderposten	4.875,20	0,00	0,00	0,00	0,00
	511900 - Sonstige außergewöhnliche Aufwendungen/Auszahlungen	660.000,00	0,00	0,00	0,00	0,00
	512200 - Nachholung von Rückstellungen	155,21	0,00	6.206,02	6.206,02	0,00
	512900 - Sonstige periodenfremde Aufwendungen/Auszahlungen	0,00	0,00	12.990,92	0,00	-12.990,92
	513900 - Sonstige außerplanmäßige AfA aufgrund dauerhafter Wertminderungen sowie aufgrund von Vermögensabgang	861.934,38	0,00	0,00	578.524,02	578.524,02
	513910 - außerplanmäßige AfA Korrektur EöB	143.575,55	0,00	0,00	0,00	0,00
	516100 - Aufwendungen aus der Veräußerung von unbeweglichen Vermögensgegenständen	43.856,48	70.800,00	70.800,00	276.070,56	205.270,56
	516200 - Aufwendungen aus der Veräußerung von beweglichen Vermögensgegenständen	1,00	0,00	0,00	575,08	575,08
<b>22</b>	= Sonderergebnis (Nr. 20 ./ Nr. 21)	<b>-2.825.547,07</b>	<b>143.200,00</b>	<b>150.561,22</b>	<b>-736.186,06</b>	<b>-886.747,28</b>
<b>23</b>	= Gesamtergebnis (Nr. 19 + Nr. 22)	<b>-1.457.316,03</b>	<b>143.700,00</b>	<b>-65.635,29</b>	<b>-1.397.674,39</b>	<b>-1.332.039,10</b>
24	veranschlagte Abdeckung von Fehlbeträgen des ordentlichen Ergebnis aus Vorjahren nach § 2 Abs. 1 Nr. 20 SächsKomHVO-Doppik	0,00	0,00	0,00	0,00	0,00

**Ergebnisrechnung Planvergleich gemäß § 50 SächsKomHVO-Doppik  
 Haushaltsjahr 2014**

Ertrags- und Aufwandsarten		Ergebnis des Vorjahres	Planansatz <sup>1</sup> des Haushaltsjahres	Fortgeschriebener Ansatz des Haushaltsjahres	Ist-Ergebnis des Haushaltsjahres	Vergleich Ist/Ansatz (Spalte 4 ./ Spalte 3)
		01 - 12 / 13	01 - 12 / 14	V,01-12,ÜA,B/14	01 - 12 / 14	
EUR						
		1	2	3	4	5
25	Betrag, der durch das ordentliche Ergebnis und aus Überschüssen des Sonderergebnisses gedeckt wird	0,00	0,00	0,00	0,00	0,00
<b>26</b>	= verbleibendes Gesamtergebnis (Nr. 23 ./ Nr. 25)	<b>-1.457.316,03</b>	<b>143.700,00</b>	<b>-65.635,29</b>	<b>-1.397.674,39</b>	<b>-1.332.039,10</b>
27	nicht gedeckter Fehlbetrag aus Vorjahren, der auf Folgejahre vorzutragen ist	0,00	0,00	0,00	0,00	0,00

nachrichtlich: Verwendung des Jahresergebnisses

		<b>Betrag in EUR</b>
1	Überschuss des ordentlichen Ergebnisses, der in die Rücklage des ordentlichen Ergebnisses eingestellt wird 801001 - Überschuss d. ordentl. Ergebnisses zur Einstellung in die Rücklage des ordentl. Ergebnisses	0,00 0,00
2	Fehlbetrag des ordentlichen Ergebnisses, der mit der Rücklage des ordentlichen Ergebnisses verrechnet wird 801002 - Fehlbetrag des ordentl. Ergebnisses der mit der Rücklage des ordentl. Ergebnisses verrechnet wird	661.488,33 661.488,33
3	Fehlbetrag des ordentlichen Ergebnisses, der mit der Rücklage aus Überschüssen des Sonderergebnisses verrechnet wird	0,00
4	Überschuss des Sonderergebnisses, der in die Rücklage des Sonderergebnisses eingestellt wird	0,00
5	Fehlbetrag des Sonderergebnisses, der mit der Rücklage des Sonderergebnisses verrechnet wird	0,00
6	Fehlbetrag, der nach § 25 Abs. 3 Satz 2 zu veranschlagen und auf das ordentliche Ergebnis der Folgejahre vorzutragen ist.	0,00
7	Fehlbetrag des Sonderergebnisses, der auf Folgejahre vorgetragen wird 801011 - Vortrag Fehlbetrag im Sonderergebnis auf das Sonderergebnis der Folgejahre gem. § 25 Abs. 5	-736.186,06 -736.186,06
8	Verrechnung von Fehlbeträgen des ordentlichen Ergebnisses aus Vorjahren mit dem Basiskapital	0,00
9	Verrechnungen von Fehlbeträgen des Sonderergebnisses mit dem Basiskapital	0,00

<sup>1</sup> ursprünglicher Planansatz, gegebenenfalls in der Fassung eines Nachtragshaushaltes

**Druckparameter:** 69 = 3 HH- Rechnung \ M11 Ergebnisrechnung: Mandant: 8820 Stadtverwaltung Werdau HH-Jahr: 2014 Listenauswahl . von: 1 bis: 13 VJ bis: 13 VJ von: 1 . von: 1 bis: 13 Startseite: 1 Listen-Nr.: 3-  
 Ergebnisrechnung Listentyp: E  
 (zuzüglich der Einschränkungen aus der Nutzerverwaltung für 'C8820013'); VJ von = 1; VJ bis = 13; . von = 1; bis = 13; . von = 1; bis = 13; mit Rest aus Vorjahr = an; mit Budgetumbuchungen = an; mit  
 ÜPL/APL = an; mit Ansatz Plan/Nachtrag = an; Ausweis Nullpositionen = an; Startseite = 1; Listen-Nr. = 3; Listentyp = E; Kontennachweis = an



# **Ergebnisrechnung**

# **Ergebnisrechnung**

## Teilhaushalt 0

Ebene		1	Produktklasse 1			
Ertrags- und Aufwandsarten		Ergebnis des Vorjahres 01 - 12 / 13	Planansatz <sup>1</sup> des Haushaltsjahres 01 - 12 / 14	Fortgeschriebener Ansatz des Haushaltsjahres V,01-12,ÜA,B/14	Ist-Ergebnis des Haushaltsjahres 01 - 12 / 14	Vergleich Ansatz - Ist (Spalte 4 ./. Spalte 3)
EUR						
		1	2	3	4	5
1	Steuern und ähnliche Abgaben	0,00	0,00	0,00	0,00	0,00
	+ Zuwendungen (Zuweisungen und Zuschüsse), Umlagen nach Arten und aufgelöste Sonderposten	0,00	0,00	0,00	0,00	0,00
	darunter: Umlagen	0,00	0,00	0,00	0,00	0,00
	aufgelöste Sonderposten	0,00	0,00	0,00	0,00	0,00
	+ sonstige Transfererträge	0,00	0,00	0,00	0,00	0,00
	+ öffentlich-rechtliche Leistungsentgelte	0,00	0,00	0,00	0,00	0,00
	+ privatrechtliche Leistungsentgelte	466,04	0,00	0,00	0,00	0,00
	+ Kostenerstattungen und Kostenumlagen	1.940,75	0,00	0,00	0,00	0,00
	+ Finanzerträge (Zinsen, Erträge aus Beteiligungen und ähnliche Erträge)	36.703,97	35.000,00	35.000,00	36.905,29	1.905,29
	+/- aktivierte Eigenleistungen und Bestandsveränderungen	0,00	0,00	0,00	0,00	0,00
	+ sonstige ordentliche Erträge	16.717,77	0,00	0,00	263.665,08	263.665,08
<b>2</b>	= anteilige ordentliche Erträge	<b>55.828,53</b>	<b>35.000,00</b>	<b>35.000,00</b>	<b>300.570,37</b>	<b>265.570,37</b>
3	Personalaufwendungen	517.967,09	578.900,00	578.900,00	543.391,92	-35.508,08
	+ Versorgungsaufwendungen	6.045,00	8.400,00	8.400,00	7.560,00	-840,00
	+ Aufwendungen für Sach- und Dienstleistungen	4.335,16	6.450,00	6.295,00	3.076,51	-3.218,49
	+ planmäßige Abschreibungen	0,00	0,00	0,00	0,00	0,00
	+ Zinsen und ähnliche Aufwendungen	0,00	0,00	0,00	0,00	0,00
	+ Transferaufwendungen wie Abschreibungen auf Investitionsfördermaßnahmen	0,00	2.000,00	2.000,00	2.000,00	0,00
	+ sonstige ordentliche Aufwendungen	153.094,76	82.300,00	82.455,00	103.940,24	21.485,24
<b>4</b>	= anteilige ordentliche Aufwendungen	<b>681.442,01</b>	<b>678.050,00</b>	<b>678.050,00</b>	<b>659.968,67</b>	<b>-18.081,33</b>
5	anteilige Abdeckungen von Fehlbeträgen aus Vorjahren	0,00	0,00	0,00	0,00	0,00
<b>6</b>	= anteiliges veranschlagtes ordentliches Ergebnis (veranschlagter Aufwands-/Ertragsüberschuss, Nr. 2./ Nr. 4 + Nr. 5)	<b>-625.613,48</b>	<b>-643.050,00</b>	<b>-643.050,00</b>	<b>-359.398,30</b>	<b>283.651,70</b>
7	Erträge aus interner Leistungsverrechnung	0,00	0,00	0,00	0,00	0,00
8	Aufwendungen für interne Leistungsverrechnung	5.900,00	6.000,00	6.000,00	4.144,92	-1.855,08
9	kalkulatorische Kosten	0,00	0,00	0,00	0,00	0,00
10	kalkulatorischer Vortrag eines Fehlbetrages aus dem Vorjahr	0,00	0,00	0,00	0,00	0,00
<b>11</b>	= veranschlagtes kalkulatorisches Ergebnis (Nr.7 ./. Nr. 8 + Nr. 9 + Nr.10)	<b>-5.900,00</b>	<b>-6.000,00</b>	<b>-6.000,00</b>	<b>-4.144,92</b>	<b>1.855,08</b>
<b>12</b>	= veranschlagter Nettoressourcenbedarf/-überschuss (Nr. 6 + Nr. 11)	<b>-631.513,48</b>	<b>-649.050,00</b>	<b>-649.050,00</b>	<b>-363.543,22</b>	<b>285.506,78</b>

Ebene		5	Produktklasse 5			
Ertrags- und Aufwandsarten		Ergebnis des Vorjahres 01 - 12 / 13	Planansatz <sup>1</sup> des Haushaltsjahres 01 - 12 / 14	Fortgeschriebener Ansatz des Haushaltsjahres V,01-12,ÜA,B/14	Ist-Ergebnis des Haushaltsjahres 01 - 12 / 14	Vergleich Ansatz - Ist (Spalte 4 ./. Spalte 3)
EUR						
		1	2	3	4	5
1	Steuern und ähnliche Abgaben	0,00	0,00	0,00	0,00	0,00
	+ Zuwendungen (Zuweisungen und Zuschüsse), Umlagen nach Arten und aufgelöste Sonderposten	0,00	0,00	0,00	0,00	0,00
	darunter: Umlagen	0,00	0,00	0,00	0,00	0,00
	aufgelöste Sonderposten	0,00	0,00	0,00	0,00	0,00
	+ sonstige Transfererträge	0,00	0,00	0,00	0,00	0,00
	+ öffentlich-rechtliche Leistungsentgelte	50,00	0,00	0,00	0,00	0,00
	+ privatrechtliche Leistungsentgelte	0,00	0,00	0,00	0,00	0,00
	+ Kostenerstattungen und Kostenumlagen	0,00	0,00	0,00	0,00	0,00
	+ Finanzerträge (Zinsen, Erträge aus Beteiligungen und ähnliche Erträge)	232.528,46	223.500,00	223.500,00	236.457,19	12.957,19
	+/- aktivierte Eigenleistungen und Bestandsveränderungen	0,00	0,00	0,00	0,00	0,00
	+ sonstige ordentliche Erträge	766.853,09	548.000,00	548.000,00	586.626,00	38.626,00
2	= anteilige ordentliche Erträge	<b>999.431,55</b>	<b>771.500,00</b>	<b>771.500,00</b>	<b>823.083,19</b>	<b>51.583,19</b>
3	Personalaufwendungen	4.219,23	0,00	0,00	0,00	0,00
	+ Versorgungsaufwendungen	0,00	0,00	0,00	0,00	0,00
	+ Aufwendungen für Sach- und Dienstleistungen	0,00	1.000,00	1.000,00	0,00	-1.000,00
	+ planmäßige Abschreibungen	202,42	0,00	0,00	202,42	202,42
	+ Zinsen und ähnliche Aufwendungen	0,00	0,00	0,00	0,00	0,00
	+ Transferaufwendungen wie Abschreibungen auf Investitionsfördermaßnahmen	2.160,00	0,00	0,00	0,00	0,00
	+ sonstige ordentliche Aufwendungen	4.759,08	4.900,00	4.900,00	4.170,50	-729,50
4	= anteilige ordentliche Aufwendungen	<b>11.340,73</b>	<b>5.900,00</b>	<b>5.900,00</b>	<b>4.372,92</b>	<b>-1.527,08</b>
5	anteilige Abdeckungen von Fehlbeträgen aus Vorjahren	0,00	0,00	0,00	0,00	0,00
6	= anteiliges veranschlagtes ordentliches Ergebnis (veranschlagter Aufwands-/Ertragsüberschuss, Nr. 2./ Nr. 4 + Nr. 5)	<b>988.090,82</b>	<b>765.600,00</b>	<b>765.600,00</b>	<b>818.710,27</b>	<b>53.110,27</b>
7	Erträge aus interner Leistungsverrechnung	0,00	0,00	0,00	0,00	0,00
8	Aufwendungen für interne Leistungsverrechnung	518,90	9.300,00	9.300,00	211,13	-9.088,87
9	kalkulatorische Kosten	0,00	0,00	0,00	0,00	0,00
10	kalkulatorischer Vortrag eines Fehlbetrages aus dem Vorjahr	0,00	0,00	0,00	0,00	0,00
11	= veranschlagtes kalkulatorisches Ergebnis (Nr.7 ./. Nr. 8 + Nr. 9 + Nr.10)	<b>-518,90</b>	<b>-9.300,00</b>	<b>-9.300,00</b>	<b>-211,13</b>	<b>9.088,87</b>
12	= veranschlagter Nettoressourcenbedarf/-überschuss (Nr. 6 + Nr. 11)	<b>987.571,92</b>	<b>756.300,00</b>	<b>756.300,00</b>	<b>818.499,14</b>	<b>62.199,14</b>

<sup>1</sup> ursprünglicher Planansatz, gegebenenfalls in der Fassung eines Nachtragshaushaltes

**Druckparameter:** 69 = 3 HH- Rechnung \ M11 Teilergebnisrechnung; Mandant: 8820 Stadtverwaltung Werdau HH-Jahr: 2014 Budget: 0.00.9;0.10.0;0.21.0;0.22.0;0.23.0 Texte . von: 1 bis: 13 VJ bis: 13 VJ von: 1 . von: 1 bis: 13 Startseite: 1 erw. Listentyp: 3 Listen-Nr.: 2-Teilergebnishaushalt Listentyp: E Ebene: 1;2 Hierarchie: P-Produkt Hierarchie (zuzüglich der Einschränkungen aus der Nutzerverwaltung für 'C8820013'); VJ von = 1; VJ bis = 13; . von = 1; bis = 13; . von = 1; bis = 13; mit Rest aus Vorjahr = an; mit Budgetumbuchungen = an; mit ÜPL/APL = an; mit Ansatz Plan/Nachtrag = an; Hierarchie = P; Ebene = 1;2; Ausweis Nullpositionen = an; nur Schlüsselprodukte = an; Startseite = 1; mit Beschreibung = an; Listen-Nr. = 2; Listentyp = E; Positionsnachweis = an; erw. Listentyp = 3

# **Ergebnisrechnung**

## Teilhaushalt 1

Ebene		1	Produktklasse 1			
Ertrags- und Aufwandsarten		Ergebnis des Vorjahres 01 - 12 / 13	Planansatz <sup>1</sup> des Haushaltsjahres 01 - 12 / 14	Fortgeschriebener Ansatz des Haushaltsjahres V,01-12,ÜA,B/14	Ist-Ergebnis des Haushaltsjahres 01 - 12 / 14	Vergleich Ansatz - Ist (Spalte 4 ./. Spalte 3)
EUR						
		1	2	3	4	5
1	Steuern und ähnliche Abgaben	0,00	0,00	0,00	0,00	0,00
	+ Zuwendungen (Zuweisungen und Zuschüsse), Umlagen nach Arten und aufgelöste Sonderposten	1.004,25	0,00	0,00	1.077,45	1.077,45
	darunter: Umlagen	0,00	0,00	0,00	0,00	0,00
	aufgelöste Sonderposten	1.004,25	0,00	0,00	1.032,45	1.032,45
	+ sonstige Transfererträge	0,00	0,00	0,00	0,00	0,00
	+ öffentlich-rechtliche Leistungsentgelte	394,46	200,00	200,00	186,73	-13,27
	+ privatrechtliche Leistungsentgelte	170.741,37	159.000,00	159.000,00	170.193,21	11.193,21
	+ Kostenerstattungen und Kostenumlagen	1.222,87	0,00	0,00	10.637,91	10.637,91
	+ Finanzerträge (Zinsen, Erträge aus Beteiligungen und ähnliche Erträge)	0,00	0,00	0,00	0,00	0,00
	+/- aktivierte Eigenleistungen und Bestandsveränderungen	0,00	0,00	0,00	0,00	0,00
	+ sonstige ordentliche Erträge	579.008,81	49.050,00	49.050,00	564.409,76	515.359,76
<b>2</b>	= anteilige ordentliche Erträge	<b>752.371,76</b>	<b>208.250,00</b>	<b>208.250,00</b>	<b>746.505,06</b>	<b>538.255,06</b>
3	Personalaufwendungen	1.890.771,12	1.803.750,00	1.803.750,00	1.883.518,01	79.768,01
	+ Versorgungsaufwendungen	4.000,00	5.000,00	5.000,00	5.000,00	0,00
	+ Aufwendungen für Sach- und Dienstleistungen	92.146,74	65.800,00	76.800,00	58.430,18	-18.369,82
	+ planmäßige Abschreibungen	742.940,78	16.600,00	16.600,00	647.373,03	630.773,03
	+ Zinsen und ähnliche Aufwendungen	0,00	4.000,00	4.000,00	618,94	-3.381,06
	+ Transferaufwendungen wie Abschreibungen auf Investitionsfördermaßnahmen	0,00	0,00	0,00	0,00	0,00
	+ sonstige ordentliche Aufwendungen	28.816,75	18.500,00	18.500,00	181.838,16	163.338,16
<b>4</b>	= anteilige ordentliche Aufwendungen	<b>2.758.675,39</b>	<b>1.913.650,00</b>	<b>1.924.650,00</b>	<b>2.776.778,32</b>	<b>852.128,32</b>
5	anteilige Abdeckungen von Fehlbeträgen aus Vorjahren	0,00	0,00	0,00	0,00	0,00
<b>6</b>	= anteiliges veranschlagtes ordentliches Ergebnis (veranschlagter Aufwands-/Ertragsüberschuss, Nr. 2./ Nr. 4 + Nr. 5)	<b>-2.006.303,63</b>	<b>-1.705.400,00</b>	<b>-1.716.400,00</b>	<b>-2.030.273,26</b>	<b>-313.873,26</b>
7	Erträge aus interner Leistungsverrechnung	547.957,02	583.500,00	583.500,00	583.102,76	-397,24
8	Aufwendungen für interne Leistungsverrechnung	19.474,27	16.500,00	28.467,76	25.621,81	-2.845,95
9	kalkulatorische Kosten	0,00	0,00	0,00	0,00	0,00
10	kalkulatorischer Vortrag eines Fehlbetrages aus dem Vorjahr	0,00	0,00	0,00	0,00	0,00
<b>11</b>	= veranschlagtes kalkulatorisches Ergebnis (Nr.7 ./. Nr. 8 + Nr. 9 + Nr.10)	<b>528.482,75</b>	<b>567.000,00</b>	<b>555.032,24</b>	<b>557.480,95</b>	<b>2.448,71</b>
<b>12</b>	= veranschlagter Nettoressourcenbedarf/-überschuss (Nr. 6 + Nr. 11)	<b>-1.477.820,88</b>	<b>-1.138.400,00</b>	<b>-1.161.367,76</b>	<b>-1.472.792,31</b>	<b>-311.424,55</b>

Ebene		2	Produktklasse 2			
Ertrags- und Aufwandsarten		Ergebnis des Vorjahres 01 - 12 / 13	Planansatz <sup>1</sup> des Haushaltsjahres 01 - 12 / 14	Fortgeschriebener Ansatz des Haushaltsjahres V,01-12,ÜA,B/14	Ist-Ergebnis des Haushaltsjahres 01 - 12 / 14	Vergleich Ansatz - Ist (Spalte 4 ./. Spalte 3)
EUR						
		1	2	3	4	5
1	Steuern und ähnliche Abgaben	0,00	0,00	0,00	0,00	0,00
	+ Zuwendungen (Zuweisungen und Zuschüsse), Umlagen nach Arten und aufgelöste Sonderposten	0,00	0,00	0,00	0,00	0,00
	darunter: Umlagen	0,00	0,00	0,00	0,00	0,00
	aufgelöste Sonderposten	0,00	0,00	0,00	0,00	0,00
	+ sonstige Transfererträge	0,00	0,00	0,00	0,00	0,00
	+ öffentlich-rechtliche Leistungsentgelte	0,00	0,00	0,00	0,00	0,00
	+ privatrechtliche Leistungsentgelte	0,00	0,00	0,00	0,00	0,00
	+ Kostenerstattungen und Kostenumlagen	0,00	0,00	0,00	0,00	0,00
	+ Finanzerträge (Zinsen, Erträge aus Beteiligungen und ähnliche Erträge)	0,00	0,00	0,00	0,00	0,00
	+/- aktivierte Eigenleistungen und Bestandsveränderungen	0,00	0,00	0,00	0,00	0,00
	+ sonstige ordentliche Erträge	0,00	0,00	0,00	0,00	0,00
<b>2</b>	= anteilige ordentliche Erträge	<b>0,00</b>	<b>0,00</b>	<b>0,00</b>	<b>0,00</b>	<b>0,00</b>
3	Personalaufwendungen	3.966,59	0,00	0,00	0,00	0,00
	+ Versorgungsaufwendungen	0,00	0,00	0,00	0,00	0,00
	+ Aufwendungen für Sach- und Dienstleistungen	0,00	0,00	0,00	0,00	0,00
	+ planmäßige Abschreibungen	0,00	0,00	0,00	0,00	0,00
	+ Zinsen und ähnliche Aufwendungen	0,00	0,00	0,00	0,00	0,00
	+ Transferaufwendungen wie Abschreibungen auf Investitionsfördermaßnahmen	0,00	0,00	0,00	0,00	0,00
	+ sonstige ordentliche Aufwendungen	0,00	0,00	0,00	0,00	0,00
<b>4</b>	= anteilige ordentliche Aufwendungen	<b>3.966,59</b>	<b>0,00</b>	<b>0,00</b>	<b>0,00</b>	<b>0,00</b>
5	anteilige Abdeckungen von Fehlbeträgen aus Vorjahren	0,00	0,00	0,00	0,00	0,00
<b>6</b>	= anteiliges veranschlagtes ordentliches Ergebnis (veranschlagter Aufwands-/Ertragsüberschuss, Nr. 2./ ./. Nr. 4 + Nr. 5)	<b>-3.966,59</b>	<b>0,00</b>	<b>0,00</b>	<b>0,00</b>	<b>0,00</b>
7	Erträge aus interner Leistungsverrechnung	0,00	0,00	0,00	0,00	0,00
8	Aufwendungen für interne Leistungsverrechnung	0,00	0,00	0,00	0,00	0,00
9	kalkulatorische Kosten	0,00	0,00	0,00	0,00	0,00
10	kalkulatorischer Vortrag eines Fehlbetrages aus dem Vorjahr	0,00	0,00	0,00	0,00	0,00
<b>11</b>	= veranschlagtes kalkulatorisches Ergebnis (Nr.7 ./. Nr. 8 + Nr. 9 + Nr.10)	<b>0,00</b>	<b>0,00</b>	<b>0,00</b>	<b>0,00</b>	<b>0,00</b>
<b>12</b>	= veranschlagter Nettoressourcenbedarf/-überschuss (Nr. 6 + Nr. 11)	<b>-3.966,59</b>	<b>0,00</b>	<b>0,00</b>	<b>0,00</b>	<b>0,00</b>



Ebene		3	Produktklasse 3			
Ertrags- und Aufwandsarten		Ergebnis des Vorjahres 01 - 12 / 13	Planansatz <sup>1</sup> des Haushaltsjahres 01 - 12 / 14	Fortgeschriebener Ansatz des Haushaltsjahres V,01-12,ÜA,B/14	Ist-Ergebnis des Haushaltsjahres 01 - 12 / 14	Vergleich Ansatz - Ist (Spalte 4 ./. Spalte 3)
EUR						
		1	2	3	4	5
1	Steuern und ähnliche Abgaben	0,00	0,00	0,00	0,00	0,00
	+ Zuwendungen (Zuweisungen und Zuschüsse), Umlagen nach Arten und aufgelöste Sonderposten	0,00	0,00	0,00	0,00	0,00
	darunter: Umlagen	0,00	0,00	0,00	0,00	0,00
	aufgelöste Sonderposten	0,00	0,00	0,00	0,00	0,00
	+ sonstige Transfererträge	0,00	0,00	0,00	0,00	0,00
	+ öffentlich-rechtliche Leistungsentgelte	0,00	0,00	0,00	0,00	0,00
	+ privatrechtliche Leistungsentgelte	0,00	0,00	0,00	0,00	0,00
	+ Kostenerstattungen und Kostenumlagen	0,00	0,00	0,00	0,00	0,00
	+ Finanzerträge (Zinsen, Erträge aus Beteiligungen und ähnliche Erträge)	0,00	0,00	0,00	0,00	0,00
	+/- aktivierte Eigenleistungen und Bestandsveränderungen	0,00	0,00	0,00	0,00	0,00
	+ sonstige ordentliche Erträge	0,00	0,00	0,00	0,00	0,00
2	= anteilige ordentliche Erträge	<b>0,00</b>	<b>0,00</b>	<b>0,00</b>	<b>0,00</b>	<b>0,00</b>
3	Personalaufwendungen	5.836,05	0,00	0,00	0,00	0,00
	+ Versorgungsaufwendungen	0,00	0,00	0,00	0,00	0,00
	+ Aufwendungen für Sach- und Dienstleistungen	0,00	0,00	0,00	0,00	0,00
	+ planmäßige Abschreibungen	0,00	0,00	0,00	0,00	0,00
	+ Zinsen und ähnliche Aufwendungen	0,00	0,00	0,00	0,00	0,00
	+ Transferaufwendungen wie Abschreibungen auf Investitionsfördermaßnahmen	0,00	0,00	0,00	0,00	0,00
	+ sonstige ordentliche Aufwendungen	0,00	0,00	0,00	0,00	0,00
4	= anteilige ordentliche Aufwendungen	<b>5.836,05</b>	<b>0,00</b>	<b>0,00</b>	<b>0,00</b>	<b>0,00</b>
5	anteilige Abdeckungen von Fehlbeträgen aus Vorjahren	0,00	0,00	0,00	0,00	0,00
6	= anteiliges veranschlagtes ordentliches Ergebnis (veranschlagter Aufwands-/Ertragsüberschuss, Nr. 2./ Nr. 4 + Nr. 5)	<b>-5.836,05</b>	<b>0,00</b>	<b>0,00</b>	<b>0,00</b>	<b>0,00</b>
7	Erträge aus interner Leistungsverrechnung	0,00	0,00	0,00	0,00	0,00
8	Aufwendungen für interne Leistungsverrechnung	0,00	0,00	0,00	0,00	0,00
9	kalkulatorische Kosten	0,00	0,00	0,00	0,00	0,00
10	kalkulatorischer Vortrag eines Fehlbetrages aus dem Vorjahr	0,00	0,00	0,00	0,00	0,00
11	= veranschlagtes kalkulatorisches Ergebnis (Nr.7 ./. Nr. 8 + Nr. 9 + Nr.10)	<b>0,00</b>	<b>0,00</b>	<b>0,00</b>	<b>0,00</b>	<b>0,00</b>
12	= veranschlagter Nettoressourcenbedarf/-überschuss (Nr. 6 + Nr. 11)	<b>-5.836,05</b>	<b>0,00</b>	<b>0,00</b>	<b>0,00</b>	<b>0,00</b>

Ebene		4	Produktklasse 4					
Ertrags- und Aufwandsarten		Ergebnis des Vorjahres	Planansatz <sup>1</sup> des Haushaltsjahres	Fortgeschriebener Ansatz des Haushaltsjahres	Ist-Ergebnis des Haushaltsjahres	Vergleich Ansatz - Ist		
		01 - 12 / 13	01 - 12 / 14	V,01-12,ÜA,B/14	01 - 12 / 14	(Spalte 4 ./. Spalte 3)		
		EUR						
		1	2	3	4	5		
1	Steuern und ähnliche Abgaben	0,00	0,00	0,00	0,00	0,00		
	+ Zuwendungen (Zuweisungen und Zuschüsse), Umlagen nach Arten und aufgelöste Sonderposten	0,00	0,00	0,00	0,00	0,00		
	darunter: Umlagen	0,00	0,00	0,00	0,00	0,00		
	aufgelöste Sonderposten	0,00	0,00	0,00	0,00	0,00		
	+ sonstige Transfererträge	0,00	0,00	0,00	0,00	0,00		
	+ öffentlich-rechtliche Leistungsentgelte	0,00	0,00	0,00	0,00	0,00		
	+ privatrechtliche Leistungsentgelte	0,00	0,00	0,00	0,00	0,00		
	+ Kostenerstattungen und Kostenumlagen	0,00	0,00	0,00	0,00	0,00		
	+ Finanzerträge (Zinsen, Erträge aus Beteiligungen und ähnliche Erträge)	0,00	0,00	0,00	0,00	0,00		
	+/- aktivierte Eigenleistungen und Bestandsveränderungen	0,00	0,00	0,00	0,00	0,00		
	+ sonstige ordentliche Erträge	0,00	0,00	0,00	0,00	0,00		
2	= anteilige ordentliche Erträge	<b>0,00</b>	<b>0,00</b>	<b>0,00</b>	<b>0,00</b>	<b>0,00</b>		
3	Personalaufwendungen	0,00	0,00	0,00	0,00	0,00		
	+ Versorgungsaufwendungen	0,00	0,00	0,00	0,00	0,00		
	+ Aufwendungen für Sach- und Dienstleistungen	0,00	0,00	0,00	0,00	0,00		
	+ planmäßige Abschreibungen	56.853,85	52.300,00	52.300,00	56.457,67	4.157,67		
	+ Zinsen und ähnliche Aufwendungen	0,00	0,00	0,00	0,00	0,00		
	+ Transferaufwendungen wie Abschreibungen auf Investitionsfördermaßnahmen	72.275,60	50.000,00	50.000,00	49.271,12	-728,88		
	+ sonstige ordentliche Aufwendungen	0,00	0,00	0,00	0,00	0,00		
4	= anteilige ordentliche Aufwendungen	<b>129.129,45</b>	<b>102.300,00</b>	<b>102.300,00</b>	<b>105.728,79</b>	<b>3.428,79</b>		
5	anteilige Abdeckungen von Fehlbeträgen aus Vorjahren	0,00	0,00	0,00	0,00	0,00		
6	= anteiliges veranschlagtes ordentliches Ergebnis (veranschlagter Aufwands-/Ertragsüberschuss, Nr. 2./ Nr. 4 + Nr. 5)	<b>-129.129,45</b>	<b>-102.300,00</b>	<b>-102.300,00</b>	<b>-105.728,79</b>	<b>-3.428,79</b>		
7	Erträge aus interner Leistungsverrechnung	0,00	0,00	0,00	0,00	0,00		
8	Aufwendungen für interne Leistungsverrechnung	0,00	0,00	0,00	0,00	0,00		
9	kalkulatorische Kosten	0,00	0,00	0,00	0,00	0,00		
10	kalkulatorischer Vortrag eines Fehlbetrages aus dem Vorjahr	0,00	0,00	0,00	0,00	0,00		
11	= veranschlagtes kalkulatorisches Ergebnis (Nr.7 ./. Nr. 8 + Nr. 9 + Nr.10)	<b>0,00</b>	<b>0,00</b>	<b>0,00</b>	<b>0,00</b>	<b>0,00</b>		
12	= veranschlagter Nettoressourcenbedarf/-überschuss (Nr. 6 + Nr. 11)	<b>-129.129,45</b>	<b>-102.300,00</b>	<b>-102.300,00</b>	<b>-105.728,79</b>	<b>-3.428,79</b>		

Ebene		5	Produktklasse 5			
Ertrags- und Aufwandsarten		Ergebnis des Vorjahres 01 - 12 / 13	Planansatz <sup>1</sup> des Haushaltsjahres 01 - 12 / 14	Fortgeschriebener Ansatz des Haushaltsjahres V,01-12,ÜA,B/14	Ist-Ergebnis des Haushaltsjahres 01 - 12 / 14	Vergleich Ansatz - Ist (Spalte 4 ./. Spalte 3)
EUR						
		1	2	3	4	5
1	Steuern und ähnliche Abgaben	0,00	0,00	0,00	0,00	0,00
	+ Zuwendungen (Zuweisungen und Zuschüsse), Umlagen nach Arten und aufgelöste Sonderposten	0,00	0,00	0,00	0,00	0,00
	darunter: Umlagen	0,00	0,00	0,00	0,00	0,00
	aufgelöste Sonderposten	0,00	0,00	0,00	0,00	0,00
	+ sonstige Transfererträge	0,00	0,00	0,00	0,00	0,00
	+ öffentlich-rechtliche Leistungsentgelte	0,00	0,00	0,00	0,00	0,00
	+ privatrechtliche Leistungsentgelte	0,00	0,00	0,00	0,00	0,00
	+ Kostenerstattungen und Kostenumlagen	0,00	0,00	0,00	0,00	0,00
	+ Finanzerträge (Zinsen, Erträge aus Beteiligungen und ähnliche Erträge)	0,00	0,00	0,00	0,00	0,00
	+/- aktivierte Eigenleistungen und Bestandsveränderungen	0,00	0,00	0,00	0,00	0,00
	+ sonstige ordentliche Erträge	0,00	0,00	0,00	0,00	0,00
2	= anteilige ordentliche Erträge	<b>0,00</b>	<b>0,00</b>	<b>0,00</b>	<b>0,00</b>	<b>0,00</b>
3	Personalaufwendungen	5.017,20	0,00	0,00	0,00	0,00
	+ Versorgungsaufwendungen	0,00	0,00	0,00	0,00	0,00
	+ Aufwendungen für Sach- und Dienstleistungen	0,00	0,00	0,00	0,00	0,00
	+ planmäßige Abschreibungen	0,00	0,00	0,00	0,00	0,00
	+ Zinsen und ähnliche Aufwendungen	0,00	0,00	0,00	0,00	0,00
	+ Transferaufwendungen wie Abschreibungen auf Investitionsfördermaßnahmen	0,00	0,00	0,00	0,00	0,00
	+ sonstige ordentliche Aufwendungen	0,00	0,00	0,00	0,00	0,00
4	= anteilige ordentliche Aufwendungen	<b>5.017,20</b>	<b>0,00</b>	<b>0,00</b>	<b>0,00</b>	<b>0,00</b>
5	anteilige Abdeckungen von Fehlbeträgen aus Vorjahren	0,00	0,00	0,00	0,00	0,00
6	= anteiliges veranschlagtes ordentliches Ergebnis (veranschlagter Aufwands-/Ertragsüberschuss, Nr. 2./ Nr. 4 + Nr. 5)	<b>-5.017,20</b>	<b>0,00</b>	<b>0,00</b>	<b>0,00</b>	<b>0,00</b>
7	Erträge aus interner Leistungsverrechnung	0,00	0,00	0,00	0,00	0,00
8	Aufwendungen für interne Leistungsverrechnung	0,00	0,00	0,00	0,00	0,00
9	kalkulatorische Kosten	0,00	0,00	0,00	0,00	0,00
10	kalkulatorischer Vortrag eines Fehlbetrages aus dem Vorjahr	0,00	0,00	0,00	0,00	0,00
11	= veranschlagtes kalkulatorisches Ergebnis (Nr.7 ./. Nr. 8 + Nr. 9 + Nr.10)	<b>0,00</b>	<b>0,00</b>	<b>0,00</b>	<b>0,00</b>	<b>0,00</b>
12	= veranschlagter Nettoressourcenbedarf/-überschuss (Nr. 6 + Nr. 11)	<b>-5.017,20</b>	<b>0,00</b>	<b>0,00</b>	<b>0,00</b>	<b>0,00</b>

Ebene		6	Produktklasse 6				
Ertrags- und Aufwandsarten		Ergebnis des Vorjahres	Planansatz <sup>1</sup> des Haushaltsjahres	Fortgeschriebener Ansatz des Haushaltsjahres	Ist-Ergebnis des Haushaltsjahres	Vergleich Ansatz - Ist	
		01 - 12 / 13	01 - 12 / 14	V,01-12,ÜA,B/14	01 - 12 / 14	(Spalte 4 ./. Spalte 3)	
EUR							
		1	2	3	4	5	
1	Steuern und ähnliche Abgaben	11.594.088,94	11.126.150,00	11.164.180,70	10.503.567,44	-660.613,26	
	+ Zuwendungen (Zuweisungen und Zuschüsse), Umlagen nach Arten und aufgelöste Sonderposten	10.234.573,97	10.009.400,00	10.009.400,00	9.334.991,91	-674.408,09	
	darunter: Umlagen	0,00	0,00	0,00	0,00	0,00	
	aufgelöste Sonderposten	568.986,85	1.311.400,00	1.311.400,00	636.922,55	-674.477,45	
	+ sonstige Transfererträge	0,00	0,00	0,00	0,00	0,00	
	+ öffentlich-rechtliche Leistungsentgelte	0,00	0,00	0,00	0,00	0,00	
	+ privatrechtliche Leistungsentgelte	0,00	0,00	0,00	0,00	0,00	
	+ Kostenerstattungen und Kostenumlagen	0,00	0,00	0,00	0,00	0,00	
	+ Finanzerträge (Zinsen, Erträge aus Beteiligungen und ähnliche Erträge)	43.032,03	40.000,00	40.000,00	25.896,96	-14.103,04	
	+/- aktivierte Eigenleistungen und Bestandsveränderungen	0,00	0,00	0,00	0,00	0,00	
	+ sonstige ordentliche Erträge	83.611,49	39.300,00	39.300,00	44.939,28	5.639,28	
<b>2</b>	<b>= anteilige ordentliche Erträge</b>	<b>21.955.306,43</b>	<b>21.214.850,00</b>	<b>21.252.880,70</b>	<b>19.909.395,59</b>	<b>-1.343.485,11</b>	
3	Personalaufwendungen	0,00	0,00	0,00	0,00	0,00	
	+ Versorgungsaufwendungen	0,00	0,00	0,00	0,00	0,00	
	+ Aufwendungen für Sach- und Dienstleistungen	0,00	0,00	0,00	0,00	0,00	
	+ planmäßige Abschreibungen	0,00	0,00	0,00	0,00	0,00	
	+ Zinsen und ähnliche Aufwendungen	261.797,94	214.200,00	214.186,92	211.413,04	-2.773,88	
	+ Transferaufwendungen wie Abschreibungen auf Investitionsfördermaßnahmen	6.099.188,93	6.395.400,00	6.395.413,08	6.338.954,69	-56.458,39	
	+ sonstige ordentliche Aufwendungen	0,00	0,00	0,00	2.429,88	2.429,88	
<b>4</b>	<b>= anteilige ordentliche Aufwendungen</b>	<b>6.360.986,87</b>	<b>6.609.600,00</b>	<b>6.609.600,00</b>	<b>6.552.797,61</b>	<b>-56.802,39</b>	
5	anteilige Abdeckungen von Fehlbeträgen aus Vorjahren	0,00	0,00	0,00	0,00	0,00	
<b>6</b>	<b>= anteiliges veranschlagtes ordentliches Ergebnis (veranschlagter Aufwands-/Ertragsüberschuss, Nr. 2./ Nr. 4 + Nr. 5)</b>	<b>15.594.319,56</b>	<b>14.605.250,00</b>	<b>14.643.280,70</b>	<b>13.356.597,98</b>	<b>-1.286.682,72</b>	
7	Erträge aus interner Leistungsverrechnung	0,00	0,00	0,00	0,00	0,00	
8	Aufwendungen für interne Leistungsverrechnung	0,00	0,00	0,00	0,00	0,00	
9	kalkulatorische Kosten	0,00	0,00	0,00	0,00	0,00	
10	kalkulatorischer Vortrag eines Fehlbetrages aus dem Vorjahr	0,00	0,00	0,00	0,00	0,00	
<b>11</b>	<b>= veranschlagtes kalkulatorisches Ergebnis (Nr.7 ./. Nr. 8 + Nr. 9 + Nr.10)</b>	<b>0,00</b>	<b>0,00</b>	<b>0,00</b>	<b>0,00</b>	<b>0,00</b>	
<b>12</b>	<b>= veranschlagter Nettoressourcenbedarf/-überschuss (Nr. 6 + Nr. 11)</b>	<b>15.594.319,56</b>	<b>14.605.250,00</b>	<b>14.643.280,70</b>	<b>13.356.597,98</b>	<b>-1.286.682,72</b>	

<sup>1</sup> ursprünglicher Planansatz, gegebenenfalls in der Fassung eines Nachtragshaushaltes

**Druckparameter:** 69 = 3 HH- Rechnung \ M11 Teilergebnisrechnung: Mandant: 8820 Stadtverwaltung Werdau HH-Jahr: 2014 Budget: 1.00.9;1.10.0;1.10.9;1.20.0 Texte . von: 1 bis: 13 VJ bis: 13 VJ von: 1 . von: 1 bis: 13 Startseite: 1 erw. Listentyp: 3 Listen-Nr.: 2-Teilergebnishaushalt Listentyp: E Ebene: 1;2 Hierarchie: P-Produkt Hierarchie (zuzüglich der Einschränkungen aus der Nutzerverwaltung für 'C8820013'); VJ von = 1; VJ bis = 13; . von = 1; bis = 13; . von = 1; bis = 13; mit Rest aus Vorjahr = an; mit Budgetumbuchungen = an; mit ÜPL/APL = an; mit Ansatz Plan/Nachtrag = an; Hierarchie = P; Ebene = 1;2; Ausweis Nullpositionen = an; nur Schlüsselprodukte = an; Startseite = 1; mit Beschreibung = an; Listen-Nr. = 2; Listentyp = E; Positionsnachweis = an; erw. Listentyp = 3

# **Ergebnisrechnung**

## Teilhaushalt 2

Ebene		1	Produktklasse 1			
Ertrags- und Aufwandsarten		Ergebnis des Vorjahres 01 - 12 / 13	Planansatz <sup>1</sup> des Haushaltsjahres 01 - 12 / 14	Fortgeschriebener Ansatz des Haushaltsjahres V,01-12,ÜA,B/14	Ist-Ergebnis des Haushaltsjahres 01 - 12 / 14	Vergleich Ansatz - Ist (Spalte 4 ./. Spalte 3)
EUR						
		1	2	3	4	5
1	Steuern und ähnliche Abgaben	0,00	0,00	0,00	0,00	0,00
	+ Zuwendungen (Zuweisungen und Zuschüsse), Umlagen nach Arten und aufgelöste Sonderposten	0,00	0,00	0,00	0,00	0,00
	darunter: Umlagen	0,00	0,00	0,00	0,00	0,00
	aufgelöste Sonderposten	0,00	0,00	0,00	0,00	0,00
	+ sonstige Transfererträge	0,00	0,00	0,00	0,00	0,00
	+ öffentlich-rechtliche Leistungsentgelte	0,00	0,00	0,00	0,00	0,00
	+ privatrechtliche Leistungsentgelte	1.186,40	1.000,00	1.000,00	2.310,00	1.310,00
	+ Kostenerstattungen und Kostenumlagen	0,00	0,00	0,00	0,00	0,00
	+ Finanzerträge (Zinsen, Erträge aus Beteiligungen und ähnliche Erträge)	0,00	0,00	0,00	0,00	0,00
	+/- aktivierte Eigenleistungen und Bestandsveränderungen	0,00	0,00	0,00	0,00	0,00
	+ sonstige ordentliche Erträge	233,71	0,00	0,00	0,00	0,00
<b>2</b>	= anteilige ordentliche Erträge	<b>1.420,11</b>	<b>1.000,00</b>	<b>1.000,00</b>	<b>2.310,00</b>	<b>1.310,00</b>
3	Personalaufwendungen	751.763,86	673.600,00	673.600,00	749.354,89	75.754,89
	+ Versorgungsaufwendungen	0,00	0,00	0,00	0,00	0,00
	+ Aufwendungen für Sach- und Dienstleistungen	176.852,99	184.000,00	180.249,97	150.089,98	-30.159,99
	+ planmäßige Abschreibungen	89.007,90	59.100,00	59.100,00	79.593,55	20.493,55
	+ Zinsen und ähnliche Aufwendungen	0,00	0,00	0,00	0,00	0,00
	+ Transferaufwendungen wie Abschreibungen auf Investitionsfördermaßnahmen	0,00	0,00	0,00	0,00	0,00
	+ sonstige ordentliche Aufwendungen	14.558,11	13.700,00	13.802,19	11.087,62	-2.714,57
<b>4</b>	= anteilige ordentliche Aufwendungen	<b>1.032.182,86</b>	<b>930.400,00</b>	<b>926.752,16</b>	<b>990.126,04</b>	<b>63.373,88</b>
5	anteilige Abdeckungen von Fehlbeträgen aus Vorjahren	0,00	0,00	0,00	0,00	0,00
<b>6</b>	= anteiliges veranschlagtes ordentliches Ergebnis (veranschlagter Aufwands-/Ertragsüberschuss, Nr. 2./ ./. Nr. 4 + Nr. 5)	<b>-1.030.762,75</b>	<b>-929.400,00</b>	<b>-925.752,16</b>	<b>-987.816,04</b>	<b>-62.063,88</b>
7	Erträge aus interner Leistungsverrechnung	939.216,45	1.089.000,00	1.089.000,00	867.361,53	-221.638,47
8	Aufwendungen für interne Leistungsverrechnung	13.090,67	1.500,00	1.673,76	1.673,76	0,00
9	kalkulatorische Kosten	0,00	0,00	0,00	0,00	0,00
10	kalkulatorischer Vortrag eines Fehlbetrages aus dem Vorjahr	0,00	0,00	0,00	0,00	0,00
<b>11</b>	= veranschlagtes kalkulatorisches Ergebnis (Nr.7 ./. Nr. 8 + Nr. 9 + Nr.10)	<b>926.125,78</b>	<b>1.087.500,00</b>	<b>1.087.326,24</b>	<b>865.687,77</b>	<b>-221.638,47</b>
<b>12</b>	= veranschlagter Nettoressourcenbedarf/-überschuss (Nr. 6 + Nr. 11)	<b>-104.636,97</b>	<b>158.100,00</b>	<b>161.574,08</b>	<b>-122.128,27</b>	<b>-283.702,35</b>

Ebene		5	Produktklasse 5			
Ertrags- und Aufwandsarten		Ergebnis des Vorjahres 01 - 12 / 13	Planansatz <sup>1</sup> des Haushaltsjahres 01 - 12 / 14	Fortgeschriebener Ansatz des Haushaltsjahres V,01-12,ÜA,B/14	Ist-Ergebnis des Haushaltsjahres 01 - 12 / 14	Vergleich Ansatz - Ist (Spalte 4 ./. Spalte 3)
EUR						
		1	2	3	4	5
1	Steuern und ähnliche Abgaben	0,00	0,00	0,00	0,00	0,00
	+ Zuwendungen (Zuweisungen und Zuschüsse), Umlagen nach Arten und aufgelöste Sonderposten	1.510.137,81	1.064.750,00	1.224.482,00	2.151.343,70	926.861,70
	darunter: Umlagen	0,00	0,00	0,00	0,00	0,00
	aufgelöste Sonderposten	1.029.616,51	228.000,00	228.000,00	877.957,11	649.957,11
	+ sonstige Transfererträge	0,00	0,00	0,00	0,00	0,00
	+ öffentlich-rechtliche Leistungsentgelte	372.514,77	434.700,00	442.328,21	399.944,94	-42.383,27
	+ privatrechtliche Leistungsentgelte	7.670,28	6.000,00	6.000,00	6.339,74	339,74
	+ Kostenerstattungen und Kostenumlagen	1.037,50	1.000,00	1.000,00	1.037,50	37,50
	+ Finanzerträge (Zinsen, Erträge aus Beteiligungen und ähnliche Erträge)	0,00	0,00	0,00	0,00	0,00
	+/- aktivierte Eigenleistungen und Bestandsveränderungen	0,00	0,00	0,00	0,00	0,00
	+ sonstige ordentliche Erträge	17.490,48	0,00	0,00	191,52	191,52
<b>2</b>	= anteilige ordentliche Erträge	<b>1.908.850,84</b>	<b>1.506.450,00</b>	<b>1.673.810,21</b>	<b>2.558.857,40</b>	<b>885.047,19</b>
3	Personalaufwendungen	750.816,66	770.500,00	770.500,00	823.147,54	52.647,54
	+ Versorgungsaufwendungen	0,00	0,00	0,00	0,00	0,00
	+ Aufwendungen für Sach- und Dienstleistungen	1.485.293,42	1.086.350,00	1.284.469,39	1.206.677,48	-77.791,91
	+ planmäßige Abschreibungen	2.634.839,98	2.156.900,00	2.156.900,00	2.680.532,95	523.632,95
	+ Zinsen und ähnliche Aufwendungen	51.880,08	48.000,00	48.000,00	19.939,78	-28.060,22
	+ Transferaufwendungen wie Abschreibungen auf Investitionsfördermaßnahmen	490.423,07	666.000,00	702.064,78	1.069.656,77	367.591,99
	+ sonstige ordentliche Aufwendungen	325.484,53	326.500,00	467.471,61	252.620,68	-214.850,93
<b>4</b>	= anteilige ordentliche Aufwendungen	<b>5.738.737,74</b>	<b>5.054.250,00</b>	<b>5.429.405,78</b>	<b>6.052.575,20</b>	<b>623.169,42</b>
5	anteilige Abdeckungen von Fehlbeträgen aus Vorjahren	0,00	0,00	0,00	0,00	0,00
<b>6</b>	= anteiliges veranschlagtes ordentliches Ergebnis (veranschlagter Aufwands-/Ertragsüberschuss, Nr. 2./ Nr. 4 + Nr. 5)	<b>-3.829.886,90</b>	<b>-3.547.800,00</b>	<b>-3.755.595,57</b>	<b>-3.493.717,80</b>	<b>261.877,77</b>
7	Erträge aus interner Leistungsverrechnung	0,00	0,00	0,00	0,00	0,00
8	Aufwendungen für interne Leistungsverrechnung	775.507,87	949.450,00	929.698,93	761.286,94	-168.411,99
9	kalkulatorische Kosten	0,00	0,00	0,00	0,00	0,00
10	kalkulatorischer Vortrag eines Fehlbetrages aus dem Vorjahr	0,00	0,00	0,00	0,00	0,00
<b>11</b>	= veranschlagtes kalkulatorisches Ergebnis (Nr.7 ./. Nr. 8 + Nr. 9 + Nr.10)	<b>-775.507,87</b>	<b>-949.450,00</b>	<b>-929.698,93</b>	<b>-761.286,94</b>	<b>168.411,99</b>
<b>12</b>	= veranschlagter Nettoressourcenbedarf/-überschuss (Nr. 6 + Nr. 11)	<b>-4.605.394,77</b>	<b>-4.497.250,00</b>	<b>-4.685.294,50</b>	<b>-4.255.004,74</b>	<b>430.289,76</b>



Ebene		7	Kita "Zwergenland" HW Juni 2013					
Ertrags- und Aufwandsarten		Ergebnis des Vorjahres	Planansatz <sup>1</sup> des Haushaltsjahres	Fortgeschriebener Ansatz des Haushaltsjahres	Ist-Ergebnis des Haushaltsjahres	Vergleich Ansatz - Ist		
		01 - 12 / 13	01 - 12 / 14	V,01-12,ÜA,B/14	01 - 12 / 14	(Spalte 4 ./. Spalte 3)		
		EUR						
		1	2	3	4	5		
1	Steuern und ähnliche Abgaben	0,00	0,00	0,00	0,00	0,00		
	+ Zuwendungen (Zuweisungen und Zuschüsse), Umlagen nach Arten und aufgelöste Sonderposten	0,00	0,00	0,00	0,00	0,00		
	darunter: Umlagen	0,00	0,00	0,00	0,00	0,00		
	aufgelöste Sonderposten	0,00	0,00	0,00	0,00	0,00		
	+ sonstige Transfererträge	0,00	0,00	0,00	0,00	0,00		
	+ öffentlich-rechtliche Leistungsentgelte	0,00	0,00	0,00	0,00	0,00		
	+ privatrechtliche Leistungsentgelte	0,00	0,00	0,00	0,00	0,00		
	+ Kostenerstattungen und Kostenumlagen	0,00	0,00	0,00	0,00	0,00		
	+ Finanzerträge (Zinsen, Erträge aus Beteiligungen und ähnliche Erträge)	0,00	0,00	0,00	0,00	0,00		
	+/- aktivierte Eigenleistungen und Bestandsveränderungen	0,00	0,00	0,00	0,00	0,00		
	+ sonstige ordentliche Erträge	0,00	0,00	0,00	0,00	0,00		
2	= anteilige ordentliche Erträge	<b>0,00</b>	<b>0,00</b>	<b>0,00</b>	<b>0,00</b>	<b>0,00</b>		
3	Personalaufwendungen	0,00	0,00	0,00	0,00	0,00		
	+ Versorgungsaufwendungen	0,00	0,00	0,00	0,00	0,00		
	+ Aufwendungen für Sach- und Dienstleistungen	0,00	0,00	0,00	0,00	0,00		
	+ planmäßige Abschreibungen	0,00	0,00	0,00	0,00	0,00		
	+ Zinsen und ähnliche Aufwendungen	0,00	0,00	0,00	0,00	0,00		
	+ Transferaufwendungen wie Abschreibungen auf Investitionsfördermaßnahmen	0,00	0,00	0,00	0,00	0,00		
	+ sonstige ordentliche Aufwendungen	0,00	0,00	0,00	0,00	0,00		
4	= anteilige ordentliche Aufwendungen	<b>0,00</b>	<b>0,00</b>	<b>0,00</b>	<b>0,00</b>	<b>0,00</b>		
5	anteilige Abdeckungen von Fehlbeträgen aus Vorjahren	0,00	0,00	0,00	0,00	0,00		
6	= anteiliges veranschlagtes ordentliches Ergebnis (veranschlagter Aufwands-/Ertragsüberschuss, Nr. 2./ Nr. 4 + Nr. 5)	<b>0,00</b>	<b>0,00</b>	<b>0,00</b>	<b>0,00</b>	<b>0,00</b>		
7	Erträge aus interner Leistungsverrechnung	0,00	0,00	0,00	0,00	0,00		
8	Aufwendungen für interne Leistungsverrechnung	60.507,26	0,00	270,20	270,20	0,00		
9	kalkulatorische Kosten	0,00	0,00	0,00	0,00	0,00		
10	kalkulatorischer Vortrag eines Fehlbetrages aus dem Vorjahr	0,00	0,00	0,00	0,00	0,00		
11	= veranschlagtes kalkulatorisches Ergebnis (Nr.7 ./. Nr. 8 + Nr. 9 + Nr.10)	<b>-60.507,26</b>	<b>0,00</b>	<b>-270,20</b>	<b>-270,20</b>	<b>0,00</b>		
12	= veranschlagter Nettoressourcenbedarf/-überschuss (Nr. 6 + Nr. 11)	<b>-60.507,26</b>	<b>0,00</b>	<b>-270,20</b>	<b>-270,20</b>	<b>0,00</b>		

<sup>1</sup> ursprünglicher Planansatz, gegebenenfalls in der Fassung eines Nachtragshaushaltes

**Druckparameter:** 69 = 3 HH- Rechnung \ M11 Teilergebnisrechnung: Mandant: 8820 Stadtverwaltung Werdau HH-Jahr: 2014 Budget: 2.00.1;2.00.2;2.00.9;2.10.9;2.20.1;2.20.2;2.20.3;2.30.0;2.31.0 Texte . von: 1 bis: 13 VJ bis: 13 VJ von: 1 . von: 1 bis: 13 Startseite: 1 erw. Listentyp: 3 Listen-Nr.: 2-Teilergebnishaushalt Listentyp: E Ebene: 1;2 Hierarchie: P-Produkt Hierarchie (zuzüglich der Einschränkungen aus der Nutzerverwaltung für 'C8820013'); VJ von = 1; VJ bis = 13; . von = 1; bis = 13; . von = 1; bis = 13; mit Rest aus Vorjahr = an; mit Budgetumbuchungen = an; mit ÜPL/APL = an; mit Ansatz Plan/Nachtrag = an; Hierarchie = P; Ebene = 1;2; Ausweis Nullpositionen = an; nur Schlüsselprodukte = an; Startseite = 1; mit Beschreibung = an; Listen-Nr. = 2; Listentyp = E; Positionsnachweis = an; erw. Listentyp = 3

# **Ergebnisrechnung**

## Teilhaushalt 3

Ebene		1	Produktklasse 1			
Ertrags- und Aufwandsarten		Ergebnis des Vorjahres 01 - 12 / 13	Planansatz <sup>1</sup> des Haushaltsjahres 01 - 12 / 14	Fortgeschriebener Ansatz des Haushaltsjahres V,01-12,ÜA,B/14	Ist-Ergebnis des Haushaltsjahres 01 - 12 / 14	Vergleich Ansatz - Ist (Spalte 4 ./. Spalte 3)
EUR						
		1	2	3	4	5
1	Steuern und ähnliche Abgaben	0,00	0,00	0,00	0,00	0,00
	+ Zuwendungen (Zuweisungen und Zuschüsse), Umlagen nach Arten und aufgelöste Sonderposten	57.005,41	45.050,00	45.050,00	78.678,46	33.628,46
	darunter: Umlagen	0,00	0,00	0,00	0,00	0,00
	aufgelöste Sonderposten	34.764,00	25.050,00	25.050,00	33.241,57	8.191,57
	+ sonstige Transfererträge	0,00	0,00	0,00	0,00	0,00
	+ öffentlich-rechtliche Leistungsentgelte	287.183,68	321.500,00	328.900,00	401.226,95	72.326,95
	+ privatrechtliche Leistungsentgelte	162.907,61	12.800,00	12.800,00	17.313,18	4.513,18
	+ Kostenerstattungen und Kostenumlagen	30.606,57	50.700,00	51.712,64	40.390,05	-11.322,59
	+ Finanzerträge (Zinsen, Erträge aus Beteiligungen und ähnliche Erträge)	0,00	0,00	0,00	0,00	0,00
	+/- aktivierte Eigenleistungen und Bestandsveränderungen	0,00	0,00	0,00	0,00	0,00
	+ sonstige ordentliche Erträge	17.931,68	23.800,00	23.800,00	58.056,99	34.256,99
2	= anteilige ordentliche Erträge	<b>555.634,95</b>	<b>453.850,00</b>	<b>462.262,64</b>	<b>595.665,63</b>	<b>133.402,99</b>
3	Personalaufwendungen	644.847,94	673.900,00	673.900,00	697.683,59	23.783,59
	+ Versorgungsaufwendungen	0,00	0,00	0,00	0,00	0,00
	+ Aufwendungen für Sach- und Dienstleistungen	344.837,28	259.250,00	300.277,82	224.809,53	-75.468,29
	+ planmäßige Abschreibungen	136.272,21	118.550,00	118.550,00	129.023,23	10.473,23
	+ Zinsen und ähnliche Aufwendungen	0,00	0,00	0,00	0,00	0,00
	+ Transferaufwendungen wie Abschreibungen auf Investitionsfördermaßnahmen	27.565,83	36.200,00	29.943,71	31.474,99	1.531,28
	+ sonstige ordentliche Aufwendungen	144.792,56	203.900,00	211.667,49	187.442,05	-24.225,44
4	= anteilige ordentliche Aufwendungen	<b>1.298.315,82</b>	<b>1.291.800,00</b>	<b>1.334.339,02</b>	<b>1.270.433,39</b>	<b>-63.905,63</b>
5	anteilige Abdeckungen von Fehlbeträgen aus Vorjahren	0,00	0,00	0,00	0,00	0,00
6	= anteiliges veranschlagtes ordentliches Ergebnis (veranschlagter Aufwands-/Ertragsüberschuss, Nr. 2./ Nr. 4 + Nr. 5)	<b>-742.680,87</b>	<b>-837.950,00</b>	<b>-872.076,38</b>	<b>-674.767,76</b>	<b>197.308,62</b>
7	Erträge aus interner Leistungsverrechnung	0,00	0,00	0,00	0,00	0,00
8	Aufwendungen für interne Leistungsverrechnung	9.382,23	21.500,00	24.874,95	21.958,06	-2.916,89
9	kalkulatorische Kosten	0,00	0,00	0,00	0,00	0,00
10	kalkulatorischer Vortrag eines Fehlbetrages aus dem Vorjahr	0,00	0,00	0,00	0,00	0,00
11	= veranschlagtes kalkulatorisches Ergebnis (Nr.7 ./. Nr. 8 + Nr. 9 + Nr.10)	<b>-9.382,23</b>	<b>-21.500,00</b>	<b>-24.874,95</b>	<b>-21.958,06</b>	<b>2.916,89</b>
12	= veranschlagter Nettoressourcenbedarf/-überschuss (Nr. 6 + Nr. 11)	<b>-752.063,10</b>	<b>-859.450,00</b>	<b>-896.951,33</b>	<b>-696.725,82</b>	<b>200.225,51</b>

Ebene		5	Produktklasse 5					
Ertrags- und Aufwandsarten		Ergebnis des Vorjahres	Planansatz <sup>1</sup> des Haushaltsjahres	Fortgeschriebener Ansatz des Haushaltsjahres	Ist-Ergebnis des Haushaltsjahres	Vergleich Ansatz - Ist	(Spalte 4 ./. Spalte 3)	
		01 - 12 / 13	01 - 12 / 14	V,01-12,ÜA,B/14	01 - 12 / 14			
		EUR						
		1	2	3	4	5		
1	Steuern und ähnliche Abgaben	0,00	0,00	0,00	0,00	0,00		
	+ Zuwendungen (Zuweisungen und Zuschüsse), Umlagen nach Arten und aufgelöste Sonderposten	0,00	0,00	0,00	0,00	0,00		
	darunter: Umlagen	0,00	0,00	0,00	0,00	0,00		
	aufgelöste Sonderposten	0,00	0,00	0,00	0,00	0,00		
	+ sonstige Transfererträge	0,00	0,00	0,00	0,00	0,00		
	+ öffentlich-rechtliche Leistungsentgelte	28.211,29	29.000,00	29.000,00	27.675,25	-1.324,75		
	+ privatrechtliche Leistungsentgelte	3.365,72	3.600,00	3.600,00	3.712,45	112,45		
	+ Kostenerstattungen und Kostenumlagen	1.080,90	0,00	0,00	0,00	0,00		
	+ Finanzerträge (Zinsen, Erträge aus Beteiligungen und ähnliche Erträge)	0,00	0,00	0,00	0,00	0,00		
	+/- aktivierte Eigenleistungen und Bestandsveränderungen	0,00	0,00	0,00	0,00	0,00		
	+ sonstige ordentliche Erträge	0,00	0,00	0,00	0,00	0,00		
2	= anteilige ordentliche Erträge	<b>32.657,91</b>	<b>32.600,00</b>	<b>32.600,00</b>	<b>31.387,70</b>	<b>-1.212,30</b>		
3	Personalaufwendungen	28.996,94	30.700,00	30.700,00	19.393,61	-11.306,39		
	+ Versorgungsaufwendungen	0,00	0,00	0,00	0,00	0,00		
	+ Aufwendungen für Sach- und Dienstleistungen	26.172,75	26.600,00	26.801,11	20.327,46	-6.473,65		
	+ planmäßige Abschreibungen	3.031,67	1.700,00	1.700,00	3.031,67	1.331,67		
	+ Zinsen und ähnliche Aufwendungen	0,00	0,00	0,00	0,00	0,00		
	+ Transferaufwendungen wie Abschreibungen auf Investitionsfördermaßnahmen	18.406,51	18.450,00	18.450,00	18.406,51	-43,49		
	+ sonstige ordentliche Aufwendungen	0,00	600,00	600,00	455,85	-144,15		
4	= anteilige ordentliche Aufwendungen	<b>76.607,87</b>	<b>78.050,00</b>	<b>78.251,11</b>	<b>61.615,10</b>	<b>-16.636,01</b>		
5	anteilige Abdeckungen von Fehlbeträgen aus Vorjahren	0,00	0,00	0,00	0,00	0,00		
6	= anteiliges veranschlagtes ordentliches Ergebnis (veranschlagter Aufwands-/Ertragsüberschuss, Nr. 2./ Nr. 4 + Nr. 5)	<b>-43.949,96</b>	<b>-45.450,00</b>	<b>-45.651,11</b>	<b>-30.227,40</b>	<b>15.423,71</b>		
7	Erträge aus interner Leistungsverrechnung	0,00	0,00	0,00	0,00	0,00		
8	Aufwendungen für interne Leistungsverrechnung	19.114,90	21.400,00	27.621,43	24.337,67	-3.283,76		
9	kalkulatorische Kosten	0,00	0,00	0,00	0,00	0,00		
10	kalkulatorischer Vortrag eines Fehlbetrages aus dem Vorjahr	0,00	0,00	0,00	0,00	0,00		
11	= veranschlagtes kalkulatorisches Ergebnis (Nr.7 ./. Nr. 8 + Nr. 9 + Nr.10)	<b>-19.114,90</b>	<b>-21.400,00</b>	<b>-27.621,43</b>	<b>-24.337,67</b>	<b>3.283,76</b>		
12	= veranschlagter Nettoressourcenbedarf/-überschuss (Nr. 6 + Nr. 11)	<b>-63.064,86</b>	<b>-66.850,00</b>	<b>-73.272,54</b>	<b>-54.565,07</b>	<b>18.707,47</b>		

Ebene		7	Kita "Zwergenland" HW Juni 2013			
Ertrags- und Aufwandsarten		Ergebnis des Vorjahres 01 - 12 / 13	Planansatz <sup>1</sup> des Haushaltsjahres 01 - 12 / 14	Fortgeschriebener Ansatz des Haushaltsjahres V,01-12,ÜA,B/14	Ist-Ergebnis des Haushaltsjahres 01 - 12 / 14	Vergleich Ansatz - Ist (Spalte 4 ./. Spalte 3)
EUR						
		1	2	3	4	5
1	Steuern und ähnliche Abgaben	0,00	0,00	0,00	0,00	0,00
	+ Zuwendungen (Zuweisungen und Zuschüsse), Umlagen nach Arten und aufgelöste Sonderposten	19,42	0,00	0,00	508,07	508,07
	darunter: Umlagen	0,00	0,00	0,00	0,00	0,00
	aufgelöste Sonderposten	19,42	0,00	0,00	508,07	508,07
	+ sonstige Transfererträge	0,00	0,00	0,00	0,00	0,00
	+ öffentlich-rechtliche Leistungsentgelte	0,00	0,00	0,00	0,00	0,00
	+ privatrechtliche Leistungsentgelte	0,00	0,00	0,00	0,00	0,00
	+ Kostenerstattungen und Kostenumlagen	0,00	0,00	0,00	0,00	0,00
	+ Finanzerträge (Zinsen, Erträge aus Beteiligungen und ähnliche Erträge)	0,00	0,00	0,00	0,00	0,00
	+/- aktivierte Eigenleistungen und Bestandsveränderungen	0,00	0,00	0,00	0,00	0,00
	+ sonstige ordentliche Erträge	0,00	0,00	0,00	0,00	0,00
<b>2</b>	= anteilige ordentliche Erträge	<b>19,42</b>	<b>0,00</b>	<b>0,00</b>	<b>508,07</b>	<b>508,07</b>
3	Personalaufwendungen	2.943,42	0,00	0,00	-0,02	-0,02
	+ Versorgungsaufwendungen	0,00	0,00	0,00	0,00	0,00
	+ Aufwendungen für Sach- und Dienstleistungen	0,00	0,00	0,00	0,00	0,00
	+ planmäßige Abschreibungen	19,42	0,00	0,00	538,63	538,63
	+ Zinsen und ähnliche Aufwendungen	0,00	0,00	0,00	0,00	0,00
	+ Transferaufwendungen wie Abschreibungen auf Investitionsfördermaßnahmen	0,00	0,00	0,00	0,00	0,00
	+ sonstige ordentliche Aufwendungen	0,00	0,00	0,00	0,00	0,00
<b>4</b>	= anteilige ordentliche Aufwendungen	<b>2.962,84</b>	<b>0,00</b>	<b>0,00</b>	<b>538,61</b>	<b>538,61</b>
5	anteilige Abdeckungen von Fehlbeträgen aus Vorjahren	0,00	0,00	0,00	0,00	0,00
<b>6</b>	= anteiliges veranschlagtes ordentliches Ergebnis (veranschlagter Aufwands-/Ertragsüberschuss, Nr. 2./ Nr. 4 + Nr. 5)	<b>-2.943,42</b>	<b>0,00</b>	<b>0,00</b>	<b>-30,54</b>	<b>-30,54</b>
7	Erträge aus interner Leistungsverrechnung	0,00	0,00	0,00	0,00	0,00
8	Aufwendungen für interne Leistungsverrechnung	5.396,31	0,00	0,00	0,00	0,00
9	kalkulatorische Kosten	0,00	0,00	0,00	0,00	0,00
10	kalkulatorischer Vortrag eines Fehlbetrages aus dem Vorjahr	0,00	0,00	0,00	0,00	0,00
<b>11</b>	= veranschlagtes kalkulatorisches Ergebnis (Nr.7 ./. Nr. 8 + Nr. 9 + Nr.10)	<b>-5.396,31</b>	<b>0,00</b>	<b>0,00</b>	<b>0,00</b>	<b>0,00</b>
<b>12</b>	= veranschlagter Nettoressourcenbedarf/-überschuss (Nr. 6 + Nr. 11)	<b>-8.339,73</b>	<b>0,00</b>	<b>0,00</b>	<b>-30,54</b>	<b>-30,54</b>

<sup>1</sup> ursprünglicher Planansatz, gegebenenfalls in der Fassung eines Nachtragshaushaltes

**Druckparameter:** 69 = 3 HH- Rechnung \ M11 Teilergebnisrechnung: Mandant: 8820 Stadtverwaltung Werdau HH-Jahr: 2014 Budget: 3.00.0;3.00.9;3.10.1;3.10.2;3.10.9;3.20.1;3.20.2;3.20.3 Texte . von: 1 bis: 13 VJ bis: 13 VJ von: 1 . von: 1 bis: 13 Startseite: 1 erw. Listentyp: 3 Listen-Nr.: 2-Teilergebnishaushalt Listentyp: E Ebene: 1;2 Hierarchie: P-Produkt Hierarchie (zuzüglich der Einschränkungen aus der Nutzerverwaltung für 'C8820013'); VJ von = 1; VJ bis = 13; . von = 1; bis = 13; . von = 1; bis = 13; mit Rest aus Vorjahr = an; mit Budgetumbuchungen = an; mit ÜPL/APL = an; mit Ansatz Plan/Nachtrag = an; Hierarchie = P; Ebene = 1;2; Ausweis Nullpositionen = an; nur Schlüsselprodukte = an; Startseite = 1; mit Beschreibung = an; Listen-Nr. = 2; Listentyp = E; Positionsnachweis = an; erw. Listentyp = 3

# **Ergebnisrechnung**

## Teilhaushalt 4



Ebene		1	Produktklasse 1			
Ertrags- und Aufwandsarten		Ergebnis des Vorjahres 01 - 12 / 13	Planansatz <sup>1</sup> des Haushaltsjahres 01 - 12 / 14	Fortgeschriebener Ansatz des Haushaltsjahres V,01-12,ÜA,B/14	Ist-Ergebnis des Haushaltsjahres 01 - 12 / 14	Vergleich Ansatz - Ist (Spalte 4 ./. Spalte 3)
EUR						
		1	2	3	4	5
1	Steuern und ähnliche Abgaben	0,00	0,00	0,00	0,00	0,00
	+ Zuwendungen (Zuweisungen und Zuschüsse), Umlagen nach Arten und aufgelöste Sonderposten	36.551,48	103.800,00	103.800,00	35.891,48	-67.908,52
	darunter: Umlagen	0,00	0,00	0,00	0,00	0,00
	aufgelöste Sonderposten	35.231,48	102.500,00	102.500,00	35.231,48	-67.268,52
	+ sonstige Transfererträge	0,00	0,00	0,00	0,00	0,00
	+ öffentlich-rechtliche Leistungsentgelte	821,00	600,00	600,00	658,50	58,50
	+ privatrechtliche Leistungsentgelte	12.822,87	12.300,00	12.300,00	12.873,08	573,08
	+ Kostenerstattungen und Kostenumlagen	150.777,93	159.350,00	160.058,41	155.087,81	-4.970,60
	+ Finanzerträge (Zinsen, Erträge aus Beteiligungen und ähnliche Erträge)	0,00	0,00	0,00	0,00	0,00
	+/- aktivierte Eigenleistungen und Bestandsveränderungen	0,00	0,00	0,00	0,00	0,00
	+ sonstige ordentliche Erträge	531,81	0,00	0,00	0,00	0,00
<b>2</b>	= anteilige ordentliche Erträge	<b>201.505,09</b>	<b>276.050,00</b>	<b>276.758,41</b>	<b>204.510,87</b>	<b>-72.247,54</b>
3	Personalaufwendungen	601.155,52	868.300,00	860.501,62	680.877,55	-179.624,07
	+ Versorgungsaufwendungen	0,00	800,00	800,00	0,00	-800,00
	+ Aufwendungen für Sach- und Dienstleistungen	421.684,60	488.400,00	486.562,67	384.064,94	-102.497,73
	+ planmäßige Abschreibungen	112.032,44	224.700,00	224.700,00	145.777,13	-78.922,87
	+ Zinsen und ähnliche Aufwendungen	0,00	0,00	0,00	0,00	0,00
	+ Transferaufwendungen wie Abschreibungen auf Investitionsfördermaßnahmen	0,00	0,00	0,00	0,00	0,00
	+ sonstige ordentliche Aufwendungen	395.520,89	459.700,00	461.814,75	382.845,11	-78.969,64
<b>4</b>	= anteilige ordentliche Aufwendungen	<b>1.530.393,45</b>	<b>2.041.900,00</b>	<b>2.034.379,04</b>	<b>1.593.564,73</b>	<b>-440.814,31</b>
5	anteilige Abdeckungen von Fehlbeträgen aus Vorjahren	0,00	0,00	0,00	0,00	0,00
<b>6</b>	= anteiliges veranschlagtes ordentliches Ergebnis (veranschlagter Aufwands-/Ertragsüberschuss, Nr. 2./ Nr. 4 + Nr. 5)	<b>-1.328.888,36</b>	<b>-1.765.850,00</b>	<b>-1.757.620,63</b>	<b>-1.389.053,86</b>	<b>368.566,77</b>
7	Erträge aus interner Leistungsverrechnung	0,00	0,00	0,00	0,00	0,00
8	Aufwendungen für interne Leistungsverrechnung	35.132,35	38.300,00	38.124,39	35.689,54	-2.434,85
9	kalkulatorische Kosten	0,00	0,00	0,00	0,00	0,00
10	kalkulatorischer Vortrag eines Fehlbetrages aus dem Vorjahr	0,00	0,00	0,00	0,00	0,00
<b>11</b>	= veranschlagtes kalkulatorisches Ergebnis (Nr.7 ./. Nr. 8 + Nr. 9 + Nr.10)	<b>-35.132,35</b>	<b>-38.300,00</b>	<b>-38.124,39</b>	<b>-35.689,54</b>	<b>2.434,85</b>
<b>12</b>	= veranschlagter Nettoressourcenbedarf/-überschuss (Nr. 6 + Nr. 11)	<b>-1.364.020,71</b>	<b>-1.804.150,00</b>	<b>-1.795.745,02</b>	<b>-1.424.743,40</b>	<b>371.001,62</b>

Ebene		2	Produktklasse 2			
Ertrags- und Aufwandsarten		Ergebnis des Vorjahres 01 - 12 / 13	Planansatz <sup>1</sup> des Haushaltsjahres 01 - 12 / 14	Fortgeschriebener Ansatz des Haushaltsjahres V,01-12,ÜA,B/14	Ist-Ergebnis des Haushaltsjahres 01 - 12 / 14	Vergleich Ansatz - Ist (Spalte 4 ./. Spalte 3)
EUR						
		1	2	3	4	5
1	Steuern und ähnliche Abgaben	0,00	0,00	0,00	0,00	0,00
	+ Zuwendungen (Zuweisungen und Zuschüsse), Umlagen nach Arten und aufgelöste Sonderposten	300.028,24	330.150,00	330.256,23	321.451,18	-8.805,05
	darunter: Umlagen	0,00	0,00	0,00	0,00	0,00
	aufgelöste Sonderposten	179.649,97	171.550,00	171.550,00	181.851,32	10.301,32
	+ sonstige Transfererträge	0,00	0,00	0,00	0,00	0,00
	+ öffentlich-rechtliche Leistungsentgelte	51.674,25	48.000,00	48.000,00	50.815,70	2.815,70
	+ privatrechtliche Leistungsentgelte	73.895,41	79.150,00	79.150,00	76.849,03	-2.300,97
	+ Kostenerstattungen und Kostenumlagen	26.687,44	42.800,00	42.800,00	24.387,53	-18.412,47
	+ Finanzerträge (Zinsen, Erträge aus Beteiligungen und ähnliche Erträge)	0,00	0,00	0,00	0,00	0,00
	+/- aktivierte Eigenleistungen und Bestandsveränderungen	0,00	0,00	0,00	0,00	0,00
	+ sonstige ordentliche Erträge	102,19	350,00	350,00	4.869,56	4.519,56
<b>2</b>	= anteilige ordentliche Erträge	<b>452.387,53</b>	<b>500.450,00</b>	<b>500.556,23</b>	<b>478.373,00</b>	<b>-22.183,23</b>
3	Personalaufwendungen	553.196,69	561.900,00	561.900,00	567.927,98	6.027,98
	+ Versorgungsaufwendungen	0,00	0,00	0,00	0,00	0,00
	+ Aufwendungen für Sach- und Dienstleistungen	1.163.117,02	1.374.200,00	1.367.494,06	1.188.031,12	-179.462,94
	+ planmäßige Abschreibungen	479.804,90	426.500,00	426.500,00	584.877,97	158.377,97
	+ Zinsen und ähnliche Aufwendungen	0,00	0,00	0,00	0,00	0,00
	+ Transferaufwendungen wie Abschreibungen auf Investitionsfördermaßnahmen	44.293,90	61.150,00	60.833,50	50.733,26	-10.100,24
	+ sonstige ordentliche Aufwendungen	93.297,79	111.650,00	113.865,93	103.076,70	-10.789,23
<b>4</b>	= anteilige ordentliche Aufwendungen	<b>2.333.710,30</b>	<b>2.535.400,00</b>	<b>2.530.593,49</b>	<b>2.494.647,03</b>	<b>-35.946,46</b>
5	anteilige Abdeckungen von Fehlbeträgen aus Vorjahren	0,00	0,00	0,00	0,00	0,00
<b>6</b>	= anteiliges veranschlagtes ordentliches Ergebnis (veranschlagter Aufwands-/Ertragsüberschuss, Nr. 2./ Nr. 4 + Nr. 5)	<b>-1.881.322,77</b>	<b>-2.034.950,00</b>	<b>-2.030.037,26</b>	<b>-2.016.274,03</b>	<b>13.763,23</b>
7	Erträge aus interner Leistungsverrechnung	0,00	0,00	0,00	0,00	0,00
8	Aufwendungen für interne Leistungsverrechnung	295.865,25	332.750,00	330.589,69	310.537,55	-20.052,14
9	kalkulatorische Kosten	0,00	0,00	0,00	0,00	0,00
10	kalkulatorischer Vortrag eines Fehlbetrages aus dem Vorjahr	0,00	0,00	0,00	0,00	0,00
<b>11</b>	= veranschlagtes kalkulatorisches Ergebnis (Nr.7 ./. Nr. 8 + Nr. 9 + Nr.10)	<b>-295.865,25</b>	<b>-332.750,00</b>	<b>-330.589,69</b>	<b>-310.537,55</b>	<b>20.052,14</b>
<b>12</b>	= veranschlagter Nettoressourcenbedarf/-überschuss (Nr. 6 + Nr. 11)	<b>-2.177.188,02</b>	<b>-2.367.700,00</b>	<b>-2.360.626,95</b>	<b>-2.326.811,58</b>	<b>33.815,37</b>

Ebene		3	Produktklasse 3					
Ertrags- und Aufwandsarten		Ergebnis des Vorjahres	Planansatz <sup>1</sup> des Haushaltsjahres	Fortgeschriebener Ansatz des Haushaltsjahres	Ist-Ergebnis des Haushaltsjahres	Vergleich Ansatz - Ist		
		01 - 12 / 13	01 - 12 / 14	V,01-12,ÜA,B/14	01 - 12 / 14	(Spalte 4 ./. Spalte 3)		
		EUR						
		1	2	3	4	5		
1	Steuern und ähnliche Abgaben	0,00	0,00	0,00	0,00	0,00		
	+ Zuwendungen (Zuweisungen und Zuschüsse), Umlagen nach Arten und aufgelöste Sonderposten	2.135.269,80	2.145.450,00	2.145.450,00	2.172.075,80	26.625,80		
	darunter: Umlagen	0,00	0,00	0,00	0,00	0,00		
	aufgelöste Sonderposten	64.612,85	77.650,00	77.650,00	64.672,73	-12.977,27		
	+ sonstige Transfererträge	0,00	0,00	0,00	0,00	0,00		
	+ öffentlich-rechtliche Leistungsentgelte	585.605,31	671.800,00	671.800,00	645.761,54	-26.038,46		
	+ privatrechtliche Leistungsentgelte	718,74	300,00	300,00	709,00	409,00		
	+ Kostenerstattungen und Kostenumlagen	46.121,96	0,00	31.000,00	32.956,48	1.956,48		
	+ Finanzerträge (Zinsen, Erträge aus Beteiligungen und ähnliche Erträge)	0,00	0,00	0,00	0,00	0,00		
	+/- aktivierte Eigenleistungen und Bestandsveränderungen	0,00	0,00	0,00	0,00	0,00		
	+ sonstige ordentliche Erträge	540,38	450,00	450,00	1.653,60	1.203,60		
2	= anteilige ordentliche Erträge	<b>2.768.256,19</b>	<b>2.818.000,00</b>	<b>2.849.000,00</b>	<b>2.853.156,42</b>	<b>4.156,42</b>		
3	Personalaufwendungen	2.887.445,95	2.989.800,00	2.989.800,00	3.074.088,76	84.288,76		
	+ Versorgungsaufwendungen	2.000,00	2.500,00	2.500,00	2.500,00	0,00		
	+ Aufwendungen für Sach- und Dienstleistungen	454.514,74	445.150,00	457.191,97	393.538,64	-63.653,33		
	+ planmäßige Abschreibungen	252.195,04	244.550,00	244.550,00	258.529,40	13.979,40		
	+ Zinsen und ähnliche Aufwendungen	0,00	0,00	0,00	0,00	0,00		
	+ Transferaufwendungen wie Abschreibungen auf Investitionsfördermaßnahmen	2.196.299,83	2.357.700,00	2.382.768,73	2.369.784,24	-12.984,49		
	+ sonstige ordentliche Aufwendungen	216.073,21	230.950,00	236.828,63	226.983,14	-9.845,49		
4	= anteilige ordentliche Aufwendungen	<b>6.008.528,77</b>	<b>6.270.650,00</b>	<b>6.313.639,33</b>	<b>6.325.424,18</b>	<b>11.784,85</b>		
5	anteilige Abdeckungen von Fehlbeträgen aus Vorjahren	0,00	0,00	0,00	0,00	0,00		
6	= anteiliges veranschlagtes ordentliches Ergebnis (veranschlagter Aufwands-/Ertragsüberschuss, Nr. 2./ Nr. 4 + Nr. 5)	<b>-3.240.272,58</b>	<b>-3.452.650,00</b>	<b>-3.464.639,33</b>	<b>-3.472.267,76</b>	<b>-7.628,43</b>		
7	Erträge aus interner Leistungsverrechnung	0,00	0,00	0,00	0,00	0,00		
8	Aufwendungen für interne Leistungsverrechnung	134.538,54	158.400,00	163.910,83	149.733,36	-14.177,47		
9	kalkulatorische Kosten	0,00	0,00	0,00	0,00	0,00		
10	kalkulatorischer Vortrag eines Fehlbetrages aus dem Vorjahr	0,00	0,00	0,00	0,00	0,00		
11	= veranschlagtes kalkulatorisches Ergebnis (Nr.7 ./. Nr. 8 + Nr. 9 + Nr.10)	<b>-134.538,54</b>	<b>-158.400,00</b>	<b>-163.910,83</b>	<b>-149.733,36</b>	<b>14.177,47</b>		
12	= veranschlagter Nettoressourcenbedarf/-überschuss (Nr. 6 + Nr. 11)	<b>-3.374.811,12</b>	<b>-3.611.050,00</b>	<b>-3.628.550,16</b>	<b>-3.622.001,12</b>	<b>6.549,04</b>		

Ebene		4	Produktklasse 4			
Ertrags- und Aufwandsarten		Ergebnis des Vorjahres 01 - 12 / 13	Planansatz <sup>1</sup> des Haushaltsjahres 01 - 12 / 14	Fortgeschriebener Ansatz des Haushaltsjahres V,01-12,ÜA,B/14	Ist-Ergebnis des Haushaltsjahres 01 - 12 / 14	Vergleich Ansatz - Ist (Spalte 4 ./. Spalte 3)
EUR						
		1	2	3	4	5
1	Steuern und ähnliche Abgaben	0,00	0,00	0,00	0,00	0,00
	+ Zuwendungen (Zuweisungen und Zuschüsse), Umlagen nach Arten und aufgelöste Sonderposten	33.990,26	29.100,00	29.100,00	33.990,26	4.890,26
	darunter: Umlagen	0,00	0,00	0,00	0,00	0,00
	aufgelöste Sonderposten	33.990,26	29.100,00	29.100,00	33.990,26	4.890,26
	+ sonstige Transfererträge	0,00	0,00	0,00	0,00	0,00
	+ öffentlich-rechtliche Leistungsentgelte	0,00	0,00	0,00	0,00	0,00
	+ privatrechtliche Leistungsentgelte	13.541,28	44.750,00	44.750,00	44.731,93	-18,07
	+ Kostenerstattungen und Kostenumlagen	506,53	600,00	600,00	540,33	-59,67
	+ Finanzerträge (Zinsen, Erträge aus Beteiligungen und ähnliche Erträge)	0,00	0,00	0,00	0,00	0,00
	+/- aktivierte Eigenleistungen und Bestandsveränderungen	0,00	0,00	0,00	0,00	0,00
	+ sonstige ordentliche Erträge	4.095,02	0,00	0,00	0,00	0,00
<b>2</b>	= anteilige ordentliche Erträge	<b>52.133,09</b>	<b>74.450,00</b>	<b>74.450,00</b>	<b>79.262,52</b>	<b>4.812,52</b>
3	Personalaufwendungen	0,00	0,00	0,00	0,00	0,00
	+ Versorgungsaufwendungen	0,00	0,00	0,00	0,00	0,00
	+ Aufwendungen für Sach- und Dienstleistungen	56.240,20	53.700,00	53.700,00	44.506,14	-9.193,86
	+ planmäßige Abschreibungen	26.335,08	21.550,00	21.550,00	25.222,77	3.672,77
	+ Zinsen und ähnliche Aufwendungen	0,00	0,00	0,00	0,00	0,00
	+ Transferaufwendungen wie Abschreibungen auf Investitionsfördermaßnahmen	108.909,05	151.850,00	151.699,95	137.814,50	-13.885,45
	+ sonstige ordentliche Aufwendungen	3.705,73	650,00	650,00	244,20	-405,80
<b>4</b>	= anteilige ordentliche Aufwendungen	<b>195.190,06</b>	<b>227.750,00</b>	<b>227.599,95</b>	<b>207.787,61</b>	<b>-19.812,34</b>
5	anteilige Abdeckungen von Fehlbeträgen aus Vorjahren	0,00	0,00	0,00	0,00	0,00
<b>6</b>	= anteiliges veranschlagtes ordentliches Ergebnis (veranschlagter Aufwands-/Ertragsüberschuss, Nr. 2./ Nr. 4 + Nr. 5)	<b>-143.056,97</b>	<b>-153.300,00</b>	<b>-153.149,95</b>	<b>-128.525,09</b>	<b>24.624,86</b>
7	Erträge aus interner Leistungsverrechnung	0,00	0,00	0,00	0,00	0,00
8	Aufwendungen für interne Leistungsverrechnung	13.246,86	14.800,00	16.424,43	13.734,33	-2.690,10
9	kalkulatorische Kosten	0,00	0,00	0,00	0,00	0,00
10	kalkulatorischer Vortrag eines Fehlbetrages aus dem Vorjahr	0,00	0,00	0,00	0,00	0,00
<b>11</b>	= veranschlagtes kalkulatorisches Ergebnis (Nr.7 ./. Nr. 8 + Nr. 9 + Nr.10)	<b>-13.246,86</b>	<b>-14.800,00</b>	<b>-16.424,43</b>	<b>-13.734,33</b>	<b>2.690,10</b>
<b>12</b>	= veranschlagter Nettoressourcenbedarf/-überschuss (Nr. 6 + Nr. 11)	<b>-156.303,83</b>	<b>-168.100,00</b>	<b>-169.574,38</b>	<b>-142.259,42</b>	<b>27.314,96</b>

Ebene		5	Produktklasse 5				
Ertrags- und Aufwandsarten		Ergebnis des Vorjahres 01 - 12 / 13	Planansatz <sup>1</sup> des Haushaltsjahres 01 - 12 / 14	Fortgeschriebener Ansatz des Haushaltsjahres V,01-12,ÜA,B/14	Ist-Ergebnis des Haushaltsjahres 01 - 12 / 14	Vergleich Ansatz - Ist (Spalte 4 ./. Spalte 3)	
EUR							
		1	2	3	4	5	
1	Steuern und ähnliche Abgaben	0,00	0,00	0,00	0,00	0,00	
	+ Zuwendungen (Zuweisungen und Zuschüsse), Umlagen nach Arten und aufgelöste Sonderposten	92.764,49	86.750,00	86.750,00	92.007,86	5.257,86	
	darunter: Umlagen	0,00	0,00	0,00	0,00	0,00	
	aufgelöste Sonderposten	92.764,49	86.750,00	86.750,00	92.007,86	5.257,86	
	+ sonstige Transfererträge	0,00	0,00	0,00	0,00	0,00	
	+ öffentlich-rechtliche Leistungsentgelte	35.645,80	38.700,00	38.700,00	43.487,50	4.787,50	
	+ privatrechtliche Leistungsentgelte	55.186,40	57.000,00	57.000,00	51.933,41	-5.066,59	
	+ Kostenerstattungen und Kostenumlagen	927,40	500,00	500,00	463,00	-37,00	
	+ Finanzerträge (Zinsen, Erträge aus Beteiligungen und ähnliche Erträge)	0,00	0,00	0,00	0,00	0,00	
	+/- aktivierte Eigenleistungen und Bestandsveränderungen	0,00	0,00	0,00	0,00	0,00	
	+ sonstige ordentliche Erträge	0,00	0,00	0,00	0,00	0,00	
2	= anteilige ordentliche Erträge	<b>184.524,09</b>	<b>182.950,00</b>	<b>182.950,00</b>	<b>187.891,77</b>	<b>4.941,77</b>	
3	Personalaufwendungen	33.376,32	34.150,00	34.150,00	35.012,99	862,99	
	+ Versorgungsaufwendungen	0,00	0,00	0,00	0,00	0,00	
	+ Aufwendungen für Sach- und Dienstleistungen	192.415,27	179.100,00	185.654,82	147.942,00	-37.712,82	
	+ planmäßige Abschreibungen	149.012,02	117.050,00	117.050,00	149.807,28	32.757,28	
	+ Zinsen und ähnliche Aufwendungen	0,00	0,00	0,00	0,00	0,00	
	+ Transferaufwendungen wie Abschreibungen auf Investitionsfördermaßnahmen	0,00	0,00	0,00	0,00	0,00	
	+ sonstige ordentliche Aufwendungen	4.268,84	4.900,00	4.900,00	3.845,45	-1.054,55	
4	= anteilige ordentliche Aufwendungen	<b>379.072,45</b>	<b>335.200,00</b>	<b>341.754,82</b>	<b>336.607,72</b>	<b>-5.147,10</b>	
5	anteilige Abdeckungen von Fehlbeträgen aus Vorjahren	0,00	0,00	0,00	0,00	0,00	
6	= anteiliges veranschlagtes ordentliches Ergebnis (veranschlagter Aufwands-/Ertragsüberschuss, Nr. 2./ Nr. 4 + Nr. 5)	<b>-194.548,36</b>	<b>-152.250,00</b>	<b>-158.804,82</b>	<b>-148.715,95</b>	<b>10.088,87</b>	
7	Erträge aus interner Leistungsverrechnung	15.253,40	23.400,00	23.400,00	14.097,40	-9.302,60	
8	Aufwendungen für interne Leistungsverrechnung	113.395,13	126.000,00	123.349,99	115.362,42	-7.987,57	
9	kalkulatorische Kosten	0,00	0,00	0,00	0,00	0,00	
10	kalkulatorischer Vortrag eines Fehlbetrages aus dem Vorjahr	0,00	0,00	0,00	0,00	0,00	
11	= veranschlagtes kalkulatorisches Ergebnis (Nr.7 ./. Nr. 8 + Nr. 9 + Nr.10)	<b>-98.141,73</b>	<b>-102.600,00</b>	<b>-99.949,99</b>	<b>-101.265,02</b>	<b>-1.315,03</b>	
12	= veranschlagter Nettoressourcenbedarf/-überschuss (Nr. 6 + Nr. 11)	<b>-292.690,09</b>	<b>-254.850,00</b>	<b>-258.754,81</b>	<b>-249.980,97</b>	<b>8.773,84</b>	

Ebene		7	Kita "Zwergenland" HW Juni 2013			
Ertrags- und Aufwandsarten		Ergebnis des Vorjahres 01 - 12 / 13	Planansatz <sup>1</sup> des Haushaltsjahres 01 - 12 / 14	Fortgeschriebener Ansatz des Haushaltsjahres V,01-12,ÜA,B/14	Ist-Ergebnis des Haushaltsjahres 01 - 12 / 14	Vergleich Ansatz - Ist (Spalte 4 ./. Spalte 3)
EUR						
		1	2	3	4	5
1	Steuern und ähnliche Abgaben	0,00	0,00	0,00	0,00	0,00
	+ Zuwendungen (Zuweisungen und Zuschüsse), Umlagen nach Arten und aufgelöste Sonderposten	0,00	0,00	0,00	13,90	13,90
	darunter: Umlagen	0,00	0,00	0,00	0,00	0,00
	aufgelöste Sonderposten	0,00	0,00	0,00	13,90	13,90
	+ sonstige Transfererträge	0,00	0,00	0,00	0,00	0,00
	+ öffentlich-rechtliche Leistungsentgelte	0,00	0,00	0,00	0,00	0,00
	+ privatrechtliche Leistungsentgelte	0,00	0,00	0,00	0,00	0,00
	+ Kostenerstattungen und Kostenumlagen	0,00	0,00	0,00	0,00	0,00
	+ Finanzerträge (Zinsen, Erträge aus Beteiligungen und ähnliche Erträge)	0,00	0,00	0,00	0,00	0,00
	+/- aktivierte Eigenleistungen und Bestandsveränderungen	0,00	0,00	0,00	0,00	0,00
	+ sonstige ordentliche Erträge	0,00	0,00	0,00	0,00	0,00
<b>2</b>	= anteilige ordentliche Erträge	<b>0,00</b>	<b>0,00</b>	<b>0,00</b>	<b>13,90</b>	<b>13,90</b>
3	Personalaufwendungen	0,00	0,00	0,00	0,00	0,00
	+ Versorgungsaufwendungen	0,00	0,00	0,00	0,00	0,00
	+ Aufwendungen für Sach- und Dienstleistungen	0,00	0,00	0,00	0,00	0,00
	+ planmäßige Abschreibungen	0,00	0,00	0,00	13,90	13,90
	+ Zinsen und ähnliche Aufwendungen	0,00	0,00	0,00	0,00	0,00
	+ Transferaufwendungen wie Abschreibungen auf Investitionsfördermaßnahmen	0,00	0,00	0,00	0,00	0,00
	+ sonstige ordentliche Aufwendungen	0,00	0,00	0,00	0,00	0,00
<b>4</b>	= anteilige ordentliche Aufwendungen	<b>0,00</b>	<b>0,00</b>	<b>0,00</b>	<b>13,90</b>	<b>13,90</b>
5	anteilige Abdeckungen von Fehlbeträgen aus Vorjahren	0,00	0,00	0,00	0,00	0,00
<b>6</b>	= anteiliges veranschlagtes ordentliches Ergebnis (veranschlagter Aufwands-/Ertragsüberschuss, Nr. 2./ Nr. 4 + Nr. 5)	<b>0,00</b>	<b>0,00</b>	<b>0,00</b>	<b>0,00</b>	<b>0,00</b>
7	Erträge aus interner Leistungsverrechnung	0,00	0,00	0,00	0,00	0,00
8	Aufwendungen für interne Leistungsverrechnung	1.356,33	0,00	0,00	0,00	0,00
9	kalkulatorische Kosten	0,00	0,00	0,00	0,00	0,00
10	kalkulatorischer Vortrag eines Fehlbetrages aus dem Vorjahr	0,00	0,00	0,00	0,00	0,00
<b>11</b>	= veranschlagtes kalkulatorisches Ergebnis (Nr.7 ./. Nr. 8 + Nr. 9 + Nr.10)	<b>-1.356,33</b>	<b>0,00</b>	<b>0,00</b>	<b>0,00</b>	<b>0,00</b>
<b>12</b>	= veranschlagter Nettoressourcenbedarf/-überschuss (Nr. 6 + Nr. 11)	<b>-1.356,33</b>	<b>0,00</b>	<b>0,00</b>	<b>0,00</b>	<b>0,00</b>

<sup>1</sup> ursprünglicher Planansatz, gegebenenfalls in der Fassung eines Nachtragshaushaltes

**Druckparameter:** 69 = 3 HH- Rechnung \ M11 Teilergebnisrechnung: Mandant: 8820 Stadtverwaltung Werdau HH-Jahr: 2014 Budget: 4.00.0;4.00.9;4.10.1;4.10.2;4.10.3;4.10.9;4.20.0 Texte . von: 1 bis: 13 VJ bis: 13  
VJ von: 1 . von: 1 bis: 13 Startseite: 1 erw. Listentyp: 3 Listen-Nr.: 2-Teilergebnishaushalt Listentyp: E Ebene: 1;2 Hierarchie: P-Produkt Hierarchie  
(zuzüglich der Einschränkungen aus der Nutzerverwaltung für 'C8820013'); VJ von = 1; VJ bis = 13; . von = 1; bis = 13; . von = 1; bis = 13; mit Rest aus Vorjahr = an; mit Budgetumbuchungen = an; mit  
ÜPL/APL = an; mit Ansatz Plan/Nachtrag = an; Hierarchie = P; Ebene = 1;2; Ausweis Nullpositionen = an; nur Schlüsselprodukte = an; Startseite = 1; mit Beschreibung = an; Listen-Nr. = 2; Listentyp =  
E; Positionsnachweis = an; erw. Listentyp = 3

# **Übersicht Gesamt- Finanzrechnung**



Ein- und Auszahlungsarten		Ergebnis des Vorjahres	Planansatz <sup>1</sup> des Haushaltsjahres	Fortgeschriebener Ansatz des Haushaltsjahres	Ist-Ergebnis des Haushaltsjahres	Vergleich Ist/Ansatz
		01 - 12 / 13	01 - 12 / 14	V,01-12,ÜA,B/14	01 - 12 / 14	(Spalte 4 ./ Spalte 3)
		EUR				
		1	2	3	4	5
1	Steuern und ähnliche Abgaben	11.030.117,23	10.923.500,00	10.961.530,70	11.008.991,72	47.461,02
	darunter: Grundsteuern A und B	2.107.119,90	2.123.900,00	2.123.900,00	2.074.177,72	-49.722,28
	Gewerbesteuer	4.088.166,09	4.050.000,00	4.050.000,00	3.681.984,16	-368.015,84
	Gemeindeanteil an der Einkommensteuer	4.063.192,74	4.000.000,00	4.038.030,70	4.449.817,57	411.786,87
	Gemeindeanteil an der Umsatzsteuer	689.353,10	680.000,00	680.000,00	704.604,25	24.604,25
2	+ Zuwendungen und Umlagen für laufende Verwaltungstätigkeit	12.422.708,77	12.090.950,00	12.250.788,23	12.670.616,81	419.828,58
	darunter: allgemeine Schlüsselzuweisungen	9.466.933,00	8.501.300,00	8.501.300,00	8.501.333,00	33,00
	sonstige allgemeine Zuweisungen	392.690,57	196.700,00	196.700,00	1.411.425,03	1.214.725,03
	allgemeine Umlagen	0,00	0,00	0,00	0,00	0,00
3	+ sonstige Transfereinzahlungen	0,00	0,00	0,00	0,00	0,00
4	+ öffentlich-rechtliche Leistungsentgelte, ausgenommen Investitionsbeiträge	1.330.042,87	1.466.700,00	1.481.728,21	1.376.785,75	-104.942,46
5	+ privatrechtliche Leistungsentgelte	416.747,00	243.550,00	249.781,28	271.384,34	21.603,06
6	+ Kostenerstattungen und Kostenumlagen	227.252,58	248.700,00	281.421,05	253.206,84	-28.214,21
7	+ Zinsen und ähnliche Einzahlungen	593.080,85	298.500,00	321.261,59	336.377,75	15.116,16
8	+ sonstige haushaltswirksame Einzahlungen aus laufender Verwaltungstätigkeit	874.024,25	645.650,00	645.650,00	833.068,92	187.418,92
<b>9</b>	= Einzahlungen aus laufender Verwaltungstätigkeit (Nr. 1 bis 8)	<b>26.893.973,55</b>	<b>25.917.550,00</b>	<b>26.192.161,06</b>	<b>26.750.432,13</b>	<b>558.271,07</b>
10	Personalauszahlungen	9.276.623,36	9.314.600,00	9.306.801,62	9.584.770,00	277.968,38
11	+ Versorgungsauszahlungen	10.090,00	16.200,00	16.200,00	17.015,00	815,00
12	+ Auszahlungen für Sach- und Dienstleistungen	4.080.436,35	4.494.650,00	4.751.146,81	4.294.889,17	-456.257,64
13	+ Zinsen und ähnliche Auszahlungen	645.050,43	266.200,00	281.612,55	243.945,79	-37.666,76
14	+ Transferauszahlungen aus laufender Verwaltungstätigkeit	8.868.335,53	9.571.150,00	9.625.573,75	9.798.641,24	173.067,49
15	+ sonstige haushaltswirksame Auszahlungen aus laufender Verwaltungstätigkeit	1.222.504,20	2.298.950,00	2.458.155,60	1.484.873,46	-973.282,14
<b>16</b>	= Auszahlungen aus laufender Verwaltungstätigkeit (Nr. 10 bis 15)	<b>24.103.039,87</b>	<b>25.961.750,00</b>	<b>26.439.490,33</b>	<b>25.424.134,66</b>	<b>-1.015.355,67</b>
<b>17</b>	= Zahlungsmittelsaldo aus laufender Verwaltungstätigkeit als Zahlungsmittelüberschuss/bedarf (Nr. 9 ./ Nr. 16)	<b>2.790.933,68</b>	<b>-44.200,00</b>	<b>-247.329,27</b>	<b>1.326.297,47</b>	<b>1.573.626,74</b>
18	Einzahlungen aus Investitionszuwendungen	3.377.672,95	9.067.200,00	9.232.727,56	4.889.801,93	-4.342.925,63
19	+ Einzahlungen aus Investitionsbeiträgen und ähnlichen Entgelten für Investitionstätigkeit	6.947,20	0,00	0,00	275.201,42	275.201,42
20	+ Einzahlung aus der Veräußerung von immateriellen Vermögensgegenständen	0,00	0,00	0,00	0,00	0,00
21	+ Einzahlung aus der Veräußerung von Grundstücken, Gebäuden und sonstigen unbeweglichen Vermögensgegenständen	67.902,58	150.000,00	150.000,00	69.620,68	-80.379,32
22	+ Einzahlungen aus der Veräußerung von übrigem Sachanlagevermögen	1,00	0,00	0,00	851,00	851,00
23	+ Einzahlungen aus der Veräußerung von Finanzanlagevermögen und Finanzvermögen	0,00	0,00	0,00	0,00	0,00
24	+ Einzahlungen für sonstige Investitionstätigkeit	0,00	0,00	0,00	0,00	0,00
<b>25</b>	= Einzahlungen aus Investitionstätigkeit (Nr. 18 bis 24)	<b>3.452.523,73</b>	<b>9.217.200,00</b>	<b>9.382.727,56</b>	<b>5.235.475,03</b>	<b>-4.147.252,53</b>

Ein- und Auszahlungsarten		Ergebnis des Vorjahres	Planansatz <sup>1</sup> des Haushaltsjahres	Fortgeschriebener Ansatz des Haushaltsjahres	Ist-Ergebnis des Haushaltsjahres	Vergleich Ist/Ansatz
		01 - 12 / 13	01 - 12 / 14	V,01-12,ÜA,B/14	01 - 12 / 14	(Spalte 4 ./ Spalte 3)
		EUR				
		1	2	3	4	5
26	Auszahlung für den Erwerb von immateriellen Vermögensgegenständen	43.201,64	20.200,00	18.925,05	22.847,34	3.922,29
27	+ Auszahlungen für den Erwerb von Grundstücken und Gebäuden und sonstigen unbeweglichen Vermögensgegenständen	198.015,81	220.000,00	1.199.951,31	529.539,84	-670.411,47
28	+ Auszahlungen für Baumaßnahmen	4.262.082,26	11.716.800,00	14.869.077,14	6.694.092,85	-8.174.984,29
29	+ Auszahlungen für den Erwerb von übrigem Sachanlagevermögen	339.706,34	457.700,00	894.950,14	601.507,90	-293.442,24
30	+ Auszahlungen für den Erwerb von Finanzanlagevermögen und von Wertpapieren des Umlaufvermögens	83.000,00	83.000,00	83.000,00	83.000,00	0,00
31	+ Auszahlungen für Investitionsförderungsmaßnahmen	291.984,66	66.000,00	582.824,52	41.553,43	-541.271,09
32	+ Auszahlungen für sonstige Investitionen	0,00	0,00	0,00	0,00	0,00
<b>33</b>	= Auszahlungen für Investitionstätigkeit (Nr. 26 bis 32)	<b>5.217.990,71</b>	<b>12.563.700,00</b>	<b>17.648.728,16</b>	<b>7.972.541,36</b>	<b>-9.676.186,80</b>
	nachrichtlich: Auszahlungen für den Tilgungsanteil der Zahlungsverpflichtungen aus kreditähnlichen Rechtsgeschäften, die nicht in Position 37 enthalten sind	0,00	0,00	0,00	0,00	0,00
<b>34</b>	= Zahlungsmittelsaldo aus Investitionstätigkeit (Nr. 25 ./ Nr. 33)	<b>-1.765.466,98</b>	<b>-3.346.500,00</b>	<b>-8.266.000,60</b>	<b>-2.737.066,33</b>	<b>5.528.934,27</b>
<b>35</b>	= veranschlagter Finanzierungsmittelüberschuss/ -bedarf (Nr. 17 + Nr. 34)	<b>1.025.466,70</b>	<b>-3.390.700,00</b>	<b>-8.513.329,87</b>	<b>-1.410.768,86</b>	<b>7.102.561,01</b>
36	Einzahlungen aus der Aufnahme von Krediten und diesen wirtschaftlich gleichkommenden Rechtsgeschäften für Investitionen	1.092.506,44	542.300,00	542.300,00	542.020,00	-280,00
37	- Auszahlungen für die Tilgung von Krediten und diesen wirtschaftlich gleichkommenden Rechtsgeschäften für Investitionen	2.075.674,77	1.510.000,00	1.510.000,00	1.541.653,90	31.653,90
<b>38</b>	= Zahlungsmittelsaldo aus Finanzierungstätigkeit (Nr. 36 ./ Nr. 37)	<b>-983.168,33</b>	<b>-967.700,00</b>	<b>-967.700,00</b>	<b>-999.633,90</b>	<b>-31.933,90</b>
<b>39</b>	= Änderung des Finanzmittelbestandes (Nr. 35 + Nr. 38)	<b>42.298,37</b>	<b>-4.358.400,00</b>	<b>-9.481.029,87</b>	<b>-2.410.402,76</b>	<b>7.070.627,11</b>
40	Einzahlungen aus der Rückzahlung von Geldanlagen, aus Darlehensrückflüssen und aus Liquiditätskrediten	62.093,81	64.100,00	64.100,00	69.208,79	5.108,79
	darunter: Einzahlungen aus Liquiditätskrediten	0,00	0,00	0,00	0,00	0,00
41	- Auszahlungen für Geldanlagen, für die Gewährung von Darlehen und für die Tilgung von Liquiditätskrediten	0,00	0,00	0,00	0,00	0,00
	darunter: Auszahlungen für die Tilgung von Liquiditätskrediten	0,00	0,00	0,00	0,00	0,00
42	Einzahlungen aus durchlaufenden Geldern	47.213.632,26	0,00	0,00	64.884.042,10	64.884.042,10
43	- Auszahlungen aus durchlaufenden Geldern	47.106.905,42	0,00	0,00	64.884.930,11	64.884.930,11
<b>44</b>	= Saldo aus haushaltsunwirksamen Vorgängen (Nr. 40 + Nr. 42 ./ (Nr. 41 + Nr. 43))	<b>168.820,65</b>	<b>64.100,00</b>	<b>64.100,00</b>	<b>68.320,78</b>	<b>4.220,78</b>
45	Anfangsbestand an Zahlungsmitteln (ohne Liquiditätskredite und Kontokorrentverbindlichkeiten)	12.614.613,00	12.825.732,02	12.825.732,02	12.825.732,02	0,00

Ein- und Auszahlungsarten	Ergebnis des Vorjahres	Planansatz <sup>1</sup> des Haushaltsjahres	Fortgeschriebener Ansatz des Haushaltsjahres	Ist-Ergebnis des Haushaltsjahres	Vergleich Ist/Ansatz (Spalte 4 ./ Spalte 3)
	01 - 12 / 13	01 - 12 / 14	V,01-12,ÜA,B/14	01 - 12 / 14	
	EUR				
	1	2	3	4	5
<b>46</b> = Endbestand an Zahlungsmitteln am Ende des Haushaltsjahres (Nr. 39 + Nr. 44 + Nr. 45)	<b>12.825.732,02</b>	<b>8.531.432,02</b>	<b>3.408.802,15</b>	<b>10.483.650,04</b>	<b>7.074.847,89</b>

**Einzahlungen und Auszahlungen dürfen nicht miteinander verrechnet werden!**

<sup>1</sup> ursprünglicher Planansatz, gegebenenfalls in der Fassung eines Nachtragshaushaltes

**Druckparameter:** 69 = 3 HH- Rechnung \ M12 Finanzrechnung: Mandant: 8820 Stadtverwaltung Werdau HH-Jahr: 2014 Listenauswahl . von: 1 bis: 13 VJ bis: 13 VJ von: 1 . von: 1 bis: 13 Startseite: 1 Listen-Nr.: 4-  
 Finanzrechnung Listentyp: F  
 (zuzüglich der Einschränkungen aus der Nutzerverwaltung für 'C8820013'); VJ von = 1; VJ bis = 13; . von = 1; bis = 13; . von = 1; bis = 13; mit Rest aus Vorjahr = an; mit Budgetumbuchungen = an; mit  
 ÜPL/APL = an; mit Ansatz Plan/Nachtrag = an; Ausweis Nullpositionen = an; Startseite = 1; Listen-Nr. = 4; Listentyp = F; Positionsnachweis = an

Ein- und Auszahlungsarten		Ergebnis des Vorjahres	Planansatz <sup>1</sup> des Haushaltsjahres	Fortgeschriebener Ansatz des Haushaltsjahres	Ist-Ergebnis des Haushaltsjahres	Vergleich Ist/Ansatz
		01 - 12 / 13	01 - 12 / 14	V,01-12,ÜA,B/14	01 - 12 / 14	(Spalte 4 ./ Spalte 3)
		EUR				
		1	2	3	4	5
1	Steuern und ähnliche Abgaben	11.030.117,23	10.923.500,00	10.961.530,70	11.008.991,72	47.461,02
	601100 - Grundsteuer A	39.719,69	38.900,00	38.900,00	38.697,04	-202,96
	601200 - Grundsteuer B	2.067.400,21	2.085.000,00	2.085.000,00	2.035.480,68	-49.519,32
	601300 - Gewerbesteuer	4.088.166,09	4.050.000,00	4.050.000,00	3.681.984,16	-368.015,84
	602100 - Gemeindeanteil an der Einkommenssteuer	4.063.192,74	4.000.000,00	4.038.030,70	4.449.817,57	411.786,87
	602200 - Gemeindeanteil an der Umsatzsteuer	689.353,10	680.000,00	680.000,00	704.604,25	24.604,25
	603100 - Vergnügungssteuer	31.862,47	20.000,00	20.000,00	49.178,42	29.178,42
	603200 - Hundesteuer	50.422,93	49.600,00	49.600,00	49.229,60	-370,40
	darunter: Grundsteuern A und B	2.107.119,90	2.123.900,00	2.123.900,00	2.074.177,72	-49.722,28
	601100 - Grundsteuer A	39.719,69	38.900,00	38.900,00	38.697,04	-202,96
	601200 - Grundsteuer B	2.067.400,21	2.085.000,00	2.085.000,00	2.035.480,68	-49.519,32
	Gewerbesteuer	4.088.166,09	4.050.000,00	4.050.000,00	3.681.984,16	-368.015,84
	601300 - Gewerbesteuer	4.088.166,09	4.050.000,00	4.050.000,00	3.681.984,16	-368.015,84
	Gemeindeanteil an der Einkommensteuer	4.063.192,74	4.000.000,00	4.038.030,70	4.449.817,57	411.786,87
	602100 - Gemeindeanteil an der Einkommenssteuer	4.063.192,74	4.000.000,00	4.038.030,70	4.449.817,57	411.786,87
	Gemeindeanteil an der Umsatzsteuer	689.353,10	680.000,00	680.000,00	704.604,25	24.604,25
	602200 - Gemeindeanteil an der Umsatzsteuer	689.353,10	680.000,00	680.000,00	704.604,25	24.604,25
2	+ Zuwendungen und Umlagen für laufende Verwaltungstätigkeit	12.422.708,77	12.090.950,00	12.250.788,23	12.670.616,81	419.828,58
	611100 - Allgemeine Schlüsselzuweisungen	9.466.933,00	8.501.300,00	8.501.300,00	8.501.333,00	33,00
	613100 - Sonstige allgemeine Zuweisungen Land	198.654,12	196.700,00	196.700,00	196.736,36	36,36
	613110 - Einzahlungen aus Zuweisungen zur Bildung der Vorsorgerücklage ohne investive Zweckbindung	194.036,45	0,00	0,00	1.214.688,67	1.214.688,67
	614100 - Zuweisungen u. Zuschüsse für laufende Zwecke Land	2.156.589,45	2.462.750,00	2.622.482,00	2.283.408,89	-339.073,11
	614101 - Zuw.u.Zusch.lfd.Zw.Land EGH Sondergruppe	47.577,99	54.000,00	54.000,00	48.491,07	-5.508,93
	614105 - Zuw.u.Zusch.lfd.Zw.Land GTA	29.350,36	65.500,00	65.606,23	56.573,71	-9.032,52
	614108 - Zuweisungen u. Zuschüsse lfd. Zwecke Land (GM)	5.072,25	0,00	0,00	0,00	0,00
	614110 - Zuw.Wiederbeschaffung Funk- u. Fernmeldetechnik (HW)	1.754,03	0,00	0,00	0,00	0,00
	614111 - Zuw. Reparatur u. Ersatzbeschaffung Feuerwehrausrüstung (HW)	14.125,65	0,00	0,00	0,00	0,00
	614132 - Zuwendung Land Ident-Nr. 10176 (Projektsteuerung)	0,00	310.000,00	310.000,00	0,00	-310.000,00
	614140 - Zuw.u.Zusch.lfd.Zw.Land Breitbandversorgung	0,00	189.000,00	189.000,00	0,00	-189.000,00
	614151 - Zuweisungen u. Zuschüsse für laufende Zwecke Land - Sanierungsgebiet Werdau-Nord	0,00	1.800,00	1.800,00	0,00	-1.800,00
	614152 - Zuweisungen u. Zuschüsse für laufende Zwecke Land - Stadtumbaugebiet Südliche Innenstadt	0,00	50.000,00	50.000,00	0,00	-50.000,00
	614154 - Zuweisungen u. Zuschüsse für laufende Zwecke Land - Stadtumbaugebiet Östliches Stadtzentrum	0,00	17.300,00	17.300,00	0,00	-17.300,00
	614160 - Zuweisungen u. Zuschüsse für laufende Zwecke Land (RL Bildungschancen)	74.400,00	0,00	0,00	74.400,00	74.400,00
	614170 - Zuwendung Land RL Katastrophenbekämpfungskosten	0,00	0,00	0,00	46.593,28	46.593,28
	614200 - Zuweisungen u. Zuschüsse für laufende Zwecke Gemeinden/Verbände	163.964,02	172.000,00	172.000,00	178.594,83	6.594,83
	614300 - Zuweisungen u. Zuschüsse für laufende Zwecke Zweckverbände u. dergleichen	68.437,45	68.850,00	68.850,00	67.700,00	-1.150,00

Ein- und Auszahlungsarten		Ergebnis des Vorjahres	Planansatz <sup>1</sup> des Haushaltsjahres	Fortgeschriebener Ansatz des Haushaltsjahres	Ist-Ergebnis des Haushaltsjahres	Vergleich Ist/Ansatz
		01 - 12 / 13	01 - 12 / 14	V,01-12,ÜA,B/14	01 - 12 / 14	(Spalte 4 ./ Spalte 3)
		EUR				
		1	2	3	4	5
	614700 - Zuweisungen u. Zuschüsse für laufende Zwecke Private Unternehmen	604,00	450,00	450,00	1.327,00	877,00
	614800 - Zuweisungen u. Zuschüsse für laufende Zwecke Übrige Bereich	1.210,00	1.300,00	1.300,00	770,00	-530,00
	darunter: allgemeine Schlüsselzuweisungen	9.466.933,00	8.501.300,00	8.501.300,00	8.501.333,00	33,00
	611100 - Allgemeine Schlüsselzuweisungen	9.466.933,00	8.501.300,00	8.501.300,00	8.501.333,00	33,00
	sonstige allgemeine Zuweisungen	392.690,57	196.700,00	196.700,00	1.411.425,03	1.214.725,03
	613100 - Sonstige allgemeine Zuweisungen Land	198.654,12	196.700,00	196.700,00	196.736,36	36,36
	613110 - Einzahlungen aus Zuweisungen zur Bildung der Vorsorgerücklage ohne investive Zweckbindung	194.036,45	0,00	0,00	1.214.688,67	1.214.688,67
	allgemeine Umlagen	0,00	0,00	0,00	0,00	0,00
3	+ sonstige Transfereinzahlungen	0,00	0,00	0,00	0,00	0,00
4	+ öffentlich-rechtliche Leistungsentgelte, ausgenommen Investitionsbeiträge	1.330.042,87	1.466.700,00	1.481.728,21	1.376.785,75	-104.942,46
	631100 - Verwaltungsgebühren	272.709,57	302.050,00	313.450,00	305.168,53	-8.281,47
	631101 - Verwaltungsgebühren aus Ersatzvornahmen	8.830,14	20.250,00	23.878,21	0,00	-23.878,21
	632100 - Benutzungsgebühren u. ähnliche Entgelte	1.048.503,16	1.144.400,00	1.144.400,00	1.071.617,22	-72.782,78
5	+ privatrechtliche Leistungsentgelte	416.747,00	243.550,00	249.781,28	271.384,34	21.603,06
	641100 - Mieten u. Pachten	168.696,00	154.000,00	154.000,00	165.615,17	11.615,17
	641108 - Mieten u. Pachten (GM)	80.206,26	70.850,00	70.850,00	76.583,93	5.733,93
	642100 - Einzahlungen aus dem Verkauf	13.479,17	13.900,00	13.900,00	16.408,86	2.508,86
	646100 - Sonstige Privat-rechtliche Leistungsentgelte	8.365,57	4.800,00	4.800,00	6.526,90	1.726,90
	646108 - Sonstige Privat-rechtliche Leistungsentgelte (GM)	146.000,00	0,00	0,00	0,00	0,00
	646118 - Ersatzleistungen Schadensfälle (GM)	0,00	0,00	6.231,28	6.249,48	18,20
6	+ Kostenerstattungen und Kostenumlagen	227.252,58	248.700,00	281.421,05	253.206,84	-28.214,21
	648000 - Einzahlungen aus Kostenerstattungen u. Kostenumlagen Bund	177,40	0,00	0,00	1.240,10	1.240,10
	648001 - Einzahlungen aus Kostenerstattungen u. Kostenumlagen Bund Sachkosten BFD	10.790,00	12.950,00	13.658,41	14.622,46	964,05
	648002 - Einzahlungen aus Kostenerstattungen u. Kostenumlagen Bund Taschengeld BFD	41.399,72	66.500,00	66.500,00	47.394,83	-19.105,17
	648100 - Einzahlungen aus Kostenerstattungen u. Kostenumlagen Land	11.502,22	29.300,00	30.312,64	33.841,28	3.528,64
	648200 - Einzahlungen aus Kostenerstattungen u. Kostenumlagen Gemeinden/Verbände	0,00	700,00	700,00	1.421,32	721,32
	648300 - Einzahlungen aus Kostenerstattungen u. Kostenumlagen Zweckverbände u. dergleichen	146,94	75.200,00	75.200,00	6.556,84	-68.643,16
	648400 - Einzahlungen aus Kostenerstattungen u. Kostenumlagen Sonstiger öffentlicher Bereich	102.063,89	0,00	0,00	86.540,82	86.540,82
	648800 - Einzahlungen aus Kostenerstattungen u. Kostenumlagen Übrige Bereich	58.360,45	20.150,00	51.150,00	51.067,12	-82,88
	648808 - Einzahlungen aus Kostenerstattungen u. Kostenumlagen Übrige Bereich (GM)	2.811,96	43.900,00	43.900,00	10.522,07	-33.377,93
7	+ Zinsen und ähnliche Einzahlungen	593.080,85	298.500,00	321.261,59	336.377,75	15.116,16
	661700 - Zinseinzahlungen Kreditinstitute	43.032,03	40.000,00	40.000,00	25.896,96	-14.103,04
	665100 - Gewinnanteile aus Verbundene Unternehmen u. Beteiligungen	232.528,46	223.500,00	223.500,00	236.457,19	12.957,19
	669101 - Sonstige Finanzeinzahlungen	3.864,09	0,00	0,00	20.031,15	20.031,15
	669102 - Soforthilfe Kommunen	154.221,84	0,00	0,00	0,00	0,00
	669108 - Sonstige Finanzeinzahlungen (GM)	14.865,80	0,00	3.199,71	915,00	-2.284,71

Ein- und Auszahlungsarten		Ergebnis des Vorjahres	Planansatz <sup>1</sup> des Haushaltsjahres	Fortgeschriebener Ansatz des Haushaltsjahres	Ist-Ergebnis des Haushaltsjahres	Vergleich Ist/Ansatz (Spalte 4 ./ Spalte 3)
		01 - 12 / 13	01 - 12 / 14	V,01-12,ÜA,B/14	01 - 12 / 14	
		EUR				
		1	2	3	4	5
	669110 - Spenden	73.438,74	0,00	19.561,88	8.504,40	-11.057,48
	669140 - Sonstige periodenfremden Ertr.	0,00	0,00	0,00	7.667,76	7.667,76
	669150 - Sonstige Finanzerträge	71.129,89	35.000,00	35.000,00	36.905,29	1.905,29
<b>8</b>	<b>+ sonstige haushaltswirksame Einzahlungen aus laufender Verwaltungstätigkeit</b>	<b>874.024,25</b>	<b>645.650,00</b>	<b>645.650,00</b>	<b>833.068,92</b>	<b>187.418,92</b>
	651100 - Konzessionsabgaben	767.483,09	548.000,00	548.000,00	586.626,00	38.626,00
	656100 - Bußgelder	17.916,33	23.800,00	23.800,00	28.122,96	4.322,96
	656200 - Säumniszuschläge	243,50	0,00	0,00	3,22	3,22
	656220 - Mahngebühren	14.322,33	12.000,00	12.000,00	13.130,29	1.130,29
	656230 - Säumniszuschläge	14.716,30	12.000,00	12.000,00	13.934,91	1.934,91
	656240 - Vollstreckungsgebühren	1.398,49	900,00	900,00	796,29	-103,71
	656245 - Stundungszinsen	3.358,76	2.000,00	2.000,00	19.866,91	17.866,91
	656260 - Rücklastgebühren	9,45	0,00	0,00	0,00	0,00
	656270 - Gewerbesteuer Erstattungsinsen	-10.749,00	0,00	0,00	-56.654,00	-56.654,00
	656280 - Gewerbesteuer Nachzahlungszinsen	21.211,50	7.500,00	7.500,00	185.482,50	177.982,50
	656299 - Sonstige Nebenforderungen	855,41	150,00	150,00	1.151,40	1.001,40
	659100 - Andere sonstige Einzahlungen aus lfd. Verwaltungstätigkeit	43.258,09	39.300,00	39.300,00	40.608,44	1.308,44
<b>9</b>	<b>= Einzahlungen aus laufender Verwaltungstätigkeit (Nr. 1 bis 8)</b>	<b>26.893.973,55</b>	<b>25.917.550,00</b>	<b>26.192.161,06</b>	<b>26.750.432,13</b>	<b>558.271,07</b>
<b>10</b>	<b>Personalauszahlungen</b>	<b>9.276.623,36</b>	<b>9.314.600,00</b>	<b>9.306.801,62</b>	<b>9.584.770,00</b>	<b>277.968,38</b>
	600000 - Personaleinzahlungen	-9.227.955,43	0,00	0,00	-9.436.457,60	-9.436.457,60
	700000 - Personalauszahlungen	9.217.468,13	0,00	0,00	9.442.227,95	9.442.227,95
	701100 - Dienstausszahlungen für Beamte	361.892,26	382.700,00	382.700,00	402.369,29	19.669,29
	701200 - Dienstausszahlungen für tariflich Beschäftigte	7.019.352,00	7.045.500,00	7.045.500,00	7.215.922,19	170.422,19
	701900 - Dienstausszahlungen für sonstige Beschäftigte	36.615,27	69.200,00	61.401,62	42.650,05	-18.751,57
	702100 - Beiträge zu Versorgungskassen für Beamte	224.448,27	244.800,00	244.800,00	232.358,25	-12.441,75
	702200 - Beiträge zu Versorgungskassen für tariflich Beschäftigte	251.257,10	225.650,00	225.650,00	252.419,20	26.769,20
	703100 - Beiträge zur gesetzlichen Sozialversicherung für Beamte	2.060,16	0,00	0,00	1.967,21	1.967,21
	703200 - Beiträge zur gesetzlichen Sozialversicherung für tariflich Beschäftigte	1.357.565,53	1.253.100,00	1.253.100,00	1.405.355,37	152.255,37
	703900 - Beiträge zur gesetzlichen Sozialversicherung für sonstige Beschäftigte	14.596,48	26.400,00	26.400,00	16.793,90	-9.606,10
	704100 - Beihilfen u. Unterstützungsleistungen für Beschäftigte	19.323,59	67.250,00	67.250,00	9.164,19	-58.085,81
<b>11</b>	<b>+ Versorgungsauszahlungen</b>	<b>10.090,00</b>	<b>16.200,00</b>	<b>16.200,00</b>	<b>17.015,00</b>	<b>815,00</b>
	714100 - Beihilfen u. Unterstützungsleistungen für Versorgungsempfänger	10.090,00	16.200,00	16.200,00	17.015,00	815,00
<b>12</b>	<b>+ Auszahlungen für Sach- und Dienstleistungen</b>	<b>4.080.436,35</b>	<b>4.494.650,00</b>	<b>4.751.146,81</b>	<b>4.294.889,17</b>	<b>-456.257,64</b>
	721100 - Unterhaltung der Grundstücke u. baulichen Anlagen	58.695,28	17.400,00	27.698,89	23.425,88	-4.273,01
	721108 - Unterhaltung der Grundstücke u. baulichen Anlagen (GM)	392.431,00	632.200,00	623.996,45	410.171,39	-213.825,06
	722100 - Auszahlungen für die Unterhaltung des sonstigen unbeweglichen u. beweglichen Infrastrukturvermögens	594.114,67	359.950,00	355.731,14	303.933,50	-51.797,64

Ein- und Auszahlungsarten	Ergebnis des Vorjahres	Planansatz <sup>1</sup> des Haushaltsjahres	Fortgeschriebener Ansatz des Haushaltsjahres	Ist-Ergebnis des Haushaltsjahres	Vergleich Ist/Ansatz (Spalte 4 ./ Spalte 3)
	01 - 12 / 13	01 - 12 / 14	V,01-12,ÜA,B/14	01 - 12 / 14	
	EUR				
	1	2	3	4	5
722101 - Auszahlungen für die Unterhaltung des sonstigen unbeweglichen u. beweglichen ISV (Hochwasser)	10.255,73	0,00	0,00	1.833,82	1.833,82
722102 - Auszahlungen für die Unterhaltung Straßenentwässerungsanlagen	2.478,06	10.000,00	9.197,86	2.574,36	-6.623,50
722120 - Auszahlungen für Unterhaltung ISV Ident-Nr. 4470 (Pferdemeierbrücke)	7.601,89	0,00	0,00	0,00	0,00
722121 - Auszahlungen für Unterhaltung ISV Ident-Nr. 4501 (Ischtbrücke)	0,00	0,00	0,00	5.984,78	5.984,78
722122 - Auszahlungen für Unterhaltung ISV Ident-Nr. 4936 (Leubnitzer Hauptstraße)	0,00	0,00	0,00	1.011,50	1.011,50
722123 - Auszahlungen für Unterhaltung ISV Ident-Nr. 4659 (Stützwand am Neumarker Bach)	0,00	0,00	0,00	2.787,70	2.787,70
722124 - Auszahlungen für Unterhaltung ISV Ident-Nr. 4661 (Stützwand am Neumarker Bach)	0,00	0,00	0,00	8.380,70	8.380,70
722127 - Auszahlungen für Unterhaltung ISV Ident-Nr. 4941 (Fraureuther Graben)	0,00	0,00	0,00	20.180,49	20.180,49
722130 - Auszahlungen für Unterhaltung ISV Ident-Nr. 4977 (Steinpöhlbach)	0,00	0,00	0,00	6.877,38	6.877,38
722131 - Auszahlungen für Unterhaltung ISV Ident-Nr. 5006 (Stadtpark Werdau)	0,00	0,00	0,00	1.993,06	1.993,06
722133 - Auszahlungen für Unterhaltung ISV Ident-Nr. 4616 (Stützmauer Leubnitzbach, Fiebigbrücke)	0,00	0,00	0,00	4.787,01	4.787,01
722134 - Auszahlungen für Unterhaltung ISV Ident-Nr. 4825 (Böschung Mittelweg)	14.297,95	0,00	0,00	125.481,66	125.481,66
722135 - Auszahlungen für Unterhaltung ISV Ident-Nr. 4556 (Brücke am unteren Anger)	0,00	0,00	0,00	4.550,94	4.550,94
722140 - Winterschadensbeseitigung	0,00	137.050,00	336.715,00	247.351,87	-89.363,13
722200 - Auszahlungen für die Unterhaltung von Geräten, Ausstattungen u. Ausrüstungsgegenständen	10.235,31	0,00	0,00	0,00	0,00
722208 - Auszahlungen für die Unterhaltung von Geräten, Ausstattungen u. Ausrüstungsgegenständen (GM)	905,40	0,00	0,00	0,00	0,00
723100 - Mieten u. Pachten	46.372,29	49.150,00	52.137,19	48.059,79	-4.077,40
723108 - Mieten u. Pachten (GM)	3.470,04	54.600,00	54.600,00	45.190,93	-9.409,07
724100 - Bewirtschaftung des unbeweglichen Vermögens	88.449,33	108.300,00	107.359,26	96.784,05	-10.575,21
724108 - Bewirtschaftung der Grundstücke u. baulichen Anlagen (GM)	1.213.798,40	1.321.300,00	1.320.089,09	1.331.066,35	10.977,26
725100 - Haltung von Fahrzeugen	179.563,40	204.500,00	201.525,71	179.968,95	-21.556,76
725108 - Haltung von Fahrzeugen (GM)	0,00	5.000,00	5.186,18	3.558,30	-1.627,88
725300 - Erwerb von Geräten, Ausstattungs- und Ausrüstungsgegenständen	36.869,19	35.450,00	35.411,43	26.920,48	-8.490,95
725301 - Erwerb von Geräten, Ausstattungs- und Ausrüstungsgegenständen Sondergruppe	999,99	750,00	750,00	425,68	-324,32
725302 - Erwerb von Datentechnik bis AHK 410 €	45.173,93	10.850,00	11.720,38	29.840,93	18.120,55
725308 - Erwerb von Geräten, Ausstatt.- u. Ausrüstungsgegenständen (GM)	87.196,21	93.700,00	120.658,46	80.517,23	-40.141,23
725400 - Unterhaltung des immateriellen Vermögens	0,00	0,00	0,00	3.494,85	3.494,85
725500 - Auszahlungen für die Unterhaltung des sonstigen beweglichen Vermögens	39.568,15	35.350,00	38.545,34	26.082,54	-12.462,80
725501 - Auszahlungen für die Unterhaltung des sonstigen beweglichen Vermögens	0,00	300,00	300,00	0,00	-300,00
725502 - Unterhaltung von Datentechnik	29.736,55	44.850,00	38.744,06	32.096,87	-6.647,19
725508 - Auszahlungen für die Unterhaltung des sonstigen beweglichen Vermögens (GM)	9.601,29	13.900,00	15.916,64	7.927,23	-7.989,41
726100 - Besondere Auszahlungen für Beschäftigte	59.934,56	89.850,00	128.748,31	101.815,85	-26.932,46
726101 - Besondere Auszahlungen für Beschäftigte (BFD)	3.423,14	14.400,00	15.473,19	5.024,98	-10.448,21
727100 - Besondere Verwaltungs- u. Betriebsauszahlungen	695.971,71	721.250,00	717.094,46	701.996,37	-15.098,09
727101 - Bes.Verw.-u.Betriebsausz. Sondergruppe	2.345,80	5.300,00	5.300,00	2.333,27	-2.966,73
727102 - Bes.Verw.-u.Betriebsausz. Lehrmittel	26.700,45	37.300,00	37.353,74	29.162,00	-8.191,74

Ein- und Auszahlungsarten		Ergebnis des Vorjahres	Planansatz <sup>1</sup> des Haushaltsjahres	Fortgeschriebener Ansatz des Haushaltsjahres	Ist-Ergebnis des Haushaltsjahres	Vergleich Ist/Ansatz (Spalte 4 ./ Spalte 3)
		01 - 12 / 13	01 - 12 / 14	V,01-12,ÜA,B/14	01 - 12 / 14	
		EUR				
		1	2	3	4	5
	727103 - Bes.Verw.-u.Betriebsausz. Lernmittel	103.618,86	110.800,00	110.275,44	94.921,21	-15.354,23
	727104 - Bes.Verw.-u.Betriebsausz. Schulveranstaltungen	9.437,36	13.500,00	14.307,30	9.996,13	-4.311,17
	727105 - Bes.Verw.-u.Betriebsausz. GTA	24.059,05	65.500,00	63.416,81	54.781,06	-8.635,75
	727200 - Auszahlungen für Schülerbeförderung	7.324,15	11.500,00	11.727,40	11.117,30	-610,10
	727300 - Auszahlungen für Unterrichtswegkosten	2.932,30	7.700,00	7.403,26	6.032,55	-1.370,71
	728100 - Auszahlungen für den Erwerb von Vorräten	80.062,02	24.500,00	24.040,33	14.739,18	-9.301,15
	729100 - Auszahlungen für sonstige Dienstleistungen	110.846,68	202.450,00	200.089,38	128.215,15	-71.874,23
	729101 - Auszahlungen für Ersatzvornahmen	81.966,21	56.000,00	59.634,11	51.493,90	-8.140,21
13	+ Zinsen und ähnliche Auszahlungen	645.050,43	266.200,00	281.612,55	243.945,79	-37.666,76
	751700 - Zinsauszahlungen Kreditinstitute	262.795,44	214.200,00	214.186,92	222.842,57	8.655,65
	759900 - Sonstige Finanzauszahlungen	53.381,92	52.000,00	52.000,00	19.164,46	-32.835,54
	759910 - Spenden	500,00	0,00	0,00	0,00	0,00
	759960 - Sonstige periodenf. Aufwendungen	0,00	0,00	12.990,92	-5.557,32	-18.548,24
	759971 - Personalaufwendungen	90.920,18	0,00	0,00	115,20	115,20
	759972 - Unterhaltung Infrastrukturvermögen	51.922,82	0,00	0,00	3.570,00	3.570,00
	759973 - Bewirtschaftung Grundstücke und bauliche Anlagen	41.247,47	0,00	0,00	-18.674,88	-18.674,88
	759974 - Aufwendungen für Haltung von Fahrzeugen	30.898,84	0,00	0,00	0,00	0,00
	759975 - Erwerb bewegliches Anlagevermögen bis AHK 410 EUR	2.347,94	0,00	2.434,71	3.457,87	1.023,16
	759976 - Unterhaltung bewegliches Anlagevermögen	3.313,74	0,00	0,00	0,00	0,00
	759977 - Besondere Aufwendungen für Beschäftigte	942,89	0,00	0,00	5.063,02	5.063,02
	759978 - Unterhaltung Grundstücke und bauliche Anlagen	99.271,64	0,00	0,00	13.356,71	13.356,71
	759979 - Besondere Verwaltungs- und Betriebsaufwendungen	2.652,62	0,00	0,00	289,95	289,95
	759980 - Aufwendungen für Vorräte	4.097,93	0,00	0,00	318,21	318,21
	759981 - Sonstige Dienstleistungen	757,00	0,00	0,00	0,00	0,00
14	+ Transferauszahlungen aus laufender Verwaltungstätigkeit	8.868.335,53	9.571.150,00	9.625.573,75	9.798.641,24	173.067,49
	731300 - Zuweisungen u. Zuschüsse für laufende Zwecke Zweckverbände u. dergleichen	476.086,61	479.000,00	477.581,03	471.265,95	-6.315,08
	731400 - Zuweisungen u. Zuschüsse für laufende Zwecke gesetzliche Sozialversicherung	1.418,95	0,00	0,00	0,00	0,00
	731500 - Zuweisungen u. Zuschüsse für laufende Zwecke Verb. Untern., Beteilig. u. Sonderverm.	29.707,02	50.000,00	50.000,00	122.275,60	72.275,60
	731700 - Zuweisungen u. Zuschüsse für laufende Zwecke Private Unternehmen	18.406,51	18.450,00	18.450,00	298.537,64	280.087,64
	731800 - Zuweisungen u. Zuschüsse für laufende Zwecke Übrige Bereich	827.545,82	955.900,00	977.352,28	1.074.107,95	96.755,67
	731801 - Zuw./Zusch.lfd. Zw. Bruchbude	15.000,00	16.000,00	16.000,00	16.000,00	0,00
	731802 - Zuw./Zusch.lfd.Zw. M.-L.-King-Zentrum	2.000,00	2.000,00	2.000,00	2.000,00	0,00
	731803 - Zuw./Zusch.lfd.Zw. Freizeit-u.Kreativtreff	35.000,00	35.000,00	35.000,00	35.000,00	0,00
	731804 - Zuw./Zusch.lfd.Zw. Jugendstadtrat	30,00	300,00	30,00	30,00	0,00
	731810 - Zuweisungen u. Zuschüsse Gemeindeanteil an Freie Träger	1.309.009,24	1.388.300,00	1.422.947,36	1.396.965,13	-25.982,23
	731811 - Zuw./Zusch.lfd.Zw. SV Sachsen 90	12.700,00	10.000,00	10.000,00	0,00	-10.000,00



Ein- und Auszahlungsarten		Ergebnis des Vorjahres	Planansatz <sup>1</sup> des Haushaltsjahres	Fortgeschriebener Ansatz des Haushaltsjahres	Ist-Ergebnis des Haushaltsjahres	Vergleich Ist/Ansatz (Spalte 4 ./ Spalte 3)
		01 - 12 / 13	01 - 12 / 14	V,01-12,ÜA,B/14	01 - 12 / 14	
		EUR				
		1	2	3	4	5
	731812 - Zuw./Zusch.lfd.Zw. Rot-Weiß Werdau e.V.	4.500,00	4.000,00	4.000,00	4.000,00	0,00
	731813 - Zuw./Zusch.lfd.Zw. Waldlauf	1.800,00	1.300,00	1.300,00	1.300,00	0,00
	731814 - Zuweisungen u. Zuschüsse für laufende Zwecke FSV Friedenssiedlung	0,00	0,00	0,00	750,00	750,00
	731815 - Zuweisungen u. Zuschüsse für laufende Zwecke Koberbach-Triathlon	0,00	500,00	500,00	500,00	0,00
	731819 - Zuw./Zusch.lfd.Zw. 20. Stadt- u. Straßenfest	0,00	5.000,00	5.000,00	5.000,00	0,00
	731840 - Zuschuss Wirtschaftlichkeitslücke Breitbandversorgung	0,00	210.000,00	210.000,00	66.394,00	-143.606,00
	731852 - Zuweisungen u. Zuschüsse für laufende Zwecke Private Südliche Innenstadt	36.170,01	0,00	0,00	0,00	0,00
	731856 - Zuweisungen u. Zuschüsse für laufende Zwecke Private Sorge	137,28	0,00	0,00	0,00	0,00
	731857 - Zuweisungen u. Zuschüsse für laufende Zwecke Private außerhalb Fördergebiete	34.100,00	0,00	0,00	0,00	0,00
	734100 - Gewerbesteuerumlage	347.432,11	400.000,00	400.000,00	309.101,89	-90.898,11
	737210 - Kreisumlage	5.717.291,98	5.995.400,00	5.995.413,08	5.995.413,08	0,00
15	+ sonstige haushaltswirksame Auszahlungen aus laufender Verwaltungstätigkeit	1.222.504,20	2.298.950,00	2.458.155,60	1.484.873,46	-973.282,14
	741100 - Sonstige Personal- u. Versorgungsauszahlungen	0,00	205.200,00	205.200,00	0,00	-205.200,00
	742100 - Ehrenamtliche und sonstige Tätigkeit	38.325,22	48.100,00	47.957,99	40.284,61	-7.673,38
	742900 - Sonstige Auszahlungen für die Inanspruchnahme von Rechten u. Diensten	39.525,15	43.150,00	44.196,32	36.629,03	-7.567,29
	742901 - Auszahlungen für Verfügungsmittel	1.855,20	3.500,00	3.500,00	2.758,83	-741,17
	743100 - Geschäftsauszahlungen	442.098,55	951.800,00	1.083.335,18	521.848,27	-561.486,91
	743101 - Geschäftsauszahlungen Bücher u. Zeitschriften	18.041,25	23.600,00	23.192,64	24.257,64	1.065,00
	743102 - Geschäftsauszahlungen Post- u. Fernmeldegebühren	30.845,39	33.800,00	34.915,51	34.217,70	-697,81
	743111 - Geschäftsauszahlungen heilpädagogische Gruppe	0,00	3.000,00	2.515,00	2.363,75	-151,25
	743132 - Geschäftsauszahlungen Ident-Nr. 10176 (Projektsteuerung)	0,00	310.000,00	310.000,00	34.807,50	-275.192,50
	743150 - Auszahlungen Sanierungsträger - Sanierungsgebiet Brühl	33.038,01	48.600,00	48.600,00	16.449,31	-32.150,69
	743151 - Auszahlungen Sanierungsträger - Sanierungsgebiet Werdau-Nord	4.989,22	2.700,00	5.993,68	4.990,53	-1.003,15
	743152 - Auszahlungen Sanierungsträger - Stadtumbaugebiet Südliche Innenstadt	104.877,13	75.000,00	74.960,59	63.440,30	-11.520,29
	743154 - Auszahlungen Sanierungsträger - Stadtumbaugebiet Östliches Stadtzentrum	15.584,77	26.000,00	25.620,72	19.406,09	-6.214,63
	743155 - Auszahlungen Sanierungsträger - Sanierungsgebiet Leubnitz	1.719,95	0,00	6.997,20	4.079,64	-2.917,56
	744100 - Steuern, Versicherungen u. Schadensfälle	142.183,82	157.400,00	164.176,54	160.298,50	-3.878,04
	744108 - Steuern, Versicherungen u. Schadensfälle	0,00	1.500,00	1.500,00	973,53	-526,47
	745200 - Erstattungen für Auszahlungen von Dritten a. lfd. Verwaltungstätigkeit Gemeinden/Verbände	217.869,30	205.000,00	212.975,63	202.005,78	-10.969,85
	745300 - Erstattungen für die Ausz. von Dritten aus laufender Verwaltungstätigkeit Zweckverbände u. dergl.	117.940,72	135.400,00	137.318,60	128.014,60	-9.304,00
	745800 - Erstattungen für Auszahlungen von Dritten a. lfd. Verwaltungstätigkeit Übrige Bereich	13.108,29	25.000,00	25.000,00	13.849,57	-11.150,43
	749100 - Weitere sonstige Auszahlungen aus laufender Verwaltungstätigkeit	502,23	200,00	200,00	174.198,28	173.998,28
16	= Auszahlungen aus laufender Verwaltungstätigkeit (Nr. 10 bis 15)	<b>24.103.039,87</b>	<b>25.961.750,00</b>	<b>26.439.490,33</b>	<b>25.424.134,66</b>	<b>-1.015.355,67</b>

Ein- und Auszahlungsarten		Ergebnis des Vorjahres	Planansatz <sup>1</sup> des Haushaltsjahres	Fortgeschriebener Ansatz des Haushaltsjahres	Ist-Ergebnis des Haushaltsjahres	Vergleich Ist/Ansatz (Spalte 4 ./ Spalte 3)
		01 - 12 / 13	01 - 12 / 14	V,01-12,ÜA,B/14	01 - 12 / 14	
		EUR				
		1	2	3	4	5
<b>17</b>	= Zahlungsmittelsaldo aus laufender Verwaltungstätigkeit als Zahlungsmittelüberschuss/bedarf (Nr. 9 ./ Nr. 16)	<b>2.790.933,68</b>	<b>-44.200,00</b>	<b>-247.329,27</b>	<b>1.326.297,47</b>	<b>1.573.626,74</b>
18	Einzahlungen aus Investitionszuwendungen	3.377.672,95	9.067.200,00	9.232.727,56	4.889.801,93	-4.342.925,63
	681100 - Investzuwendg.inkl.Vorauszahlg.u.Beihilfen z.Schuldentilg, Spenden m.inv.Zweck Land	2.315.790,95	7.517.200,00	7.650.425,00	3.527.437,93	-4.122.987,07
	681110 - Investive Schlüsselzuweisungen	1.051.882,00	1.350.000,00	1.350.000,00	1.358.714,00	8.714,00
	681200 - Investitionszuwendungen von Gemeinden/Verbänden	0,00	0,00	60,00	3.650,00	3.590,00
	681700 - Investitionszuwendung Private Unternehmen	0,00	0,00	549,00	0,00	-549,00
	681800 - Investitionszuwendung Übriger Bereich	10.000,00	200.000,00	231.693,56	0,00	-231.693,56
19	+ Einzahlungen aus Investitionsbeiträgen und ähnlichen Entgelten für Investitionstätigkeit	6.947,20	0,00	0,00	275.201,42	275.201,42
	688100 - Beiträge für öffentliche Einrichtungen gem. §§ 17-25 SächsKAG	6.947,20	0,00	0,00	0,00	0,00
	688901 - Einzahlungen Ausgleichsbeträge	0,00	0,00	0,00	275.201,42	275.201,42
20	+ Einzahlung aus der Veräußerung von immateriellen Vermögensgegenständen	0,00	0,00	0,00	0,00	0,00
21	+ Einzahlung aus der Veräußerung von Grundstücken, Gebäuden und sonstigen unbeweglichen Vermögensgegenständen	67.902,58	150.000,00	150.000,00	69.620,68	-80.379,32
	682100 - Einzahlungen aus der Veräußerung von Grundstücken u. Gebäuden	67.902,58	150.000,00	150.000,00	69.620,68	-80.379,32
22	+ Einzahlungen aus der Veräußerung von übrigem Sachanlagevermögen	1,00	0,00	0,00	851,00	851,00
	683100 - Einzahlungen aus der Veräußerung von beweglichen Vermögensgegenständen AHK mehr als 410 EUR-alt	0,00	0,00	0,00	550,00	550,00
	683201 - Einzahlungen aus der Veräußerung von aktivierten beweglichen Vermögensgegenständen	0,00	0,00	0,00	301,00	301,00
	683208 - Einzahlungen aus der Veräußerung von aktivierten beweglichen Vermögensgegenständen (GM)	1,00	0,00	0,00	0,00	0,00
23	+ Einzahlungen aus der Veräußerung von Finanzanlagevermögen und Finanzvermögen	0,00	0,00	0,00	0,00	0,00
24	+ Einzahlungen für sonstige Investitionstätigkeit	0,00	0,00	0,00	0,00	0,00
<b>25</b>	= Einzahlungen aus Investitionstätigkeit (Nr. 18 bis 24)	<b>3.452.523,73</b>	<b>9.217.200,00</b>	<b>9.382.727,56</b>	<b>5.235.475,03</b>	<b>-4.147.252,53</b>
26	Auszahlung für den Erwerb von immateriellen Vermögensgegenständen	43.201,64	20.200,00	18.925,05	22.847,34	3.922,29
	783101 - Erwerb von zu aktivierenden immateriellen Vermögensgegenständen	24.041,45	20.200,00	18.925,05	22.847,34	3.922,29
	783200 - Ausz.f.Erwerb immat.Gegenstände d. AV >410 € - alt	19.160,19	0,00	0,00	0,00	0,00
27	+ Auszahlungen für den Erwerb von Grundstücken und Gebäuden und sonstigen unbeweglichen Vermögensgegenständen	198.015,81	220.000,00	1.199.951,31	529.539,84	-670.411,47
	782100 - Erwerb von unbeweglichen Vermögensgegenständen	198.015,81	220.000,00	1.199.951,31	529.539,84	-670.411,47
28	+ Auszahlungen für Baumaßnahmen	4.262.082,26	11.716.800,00	14.869.077,14	6.694.092,85	-8.174.984,29
	785100 - Auszahlungen für Hochbaumaßnahmen - alt	646.226,90	0,00	213.712,62	179.771,79	-33.940,83
	785111 - Auszahlungen für Hochbaumaßnahmen	968.168,89	7.769.800,00	8.068.114,56	4.120.417,49	-3.947.697,07
	785121 - Auszahlungen für Tiefbaumaßnahmen	1.427.108,67	3.947.000,00	5.882.827,48	1.714.339,01	-4.168.488,47
	785200 - Auszahlungen für Tiefbaumaßnahmen - alt	1.220.577,80	0,00	704.422,48	679.564,56	-24.857,92
29	+ Auszahlungen für den Erwerb von übrigem Sachanlagevermögen	339.706,34	457.700,00	894.950,14	601.507,90	-293.442,24
	783100 - Ausz.f.Erwerb bewegl.Gegenstände d. AV >410 € - alt	125.396,20	0,00	0,00	815,50	815,50
	783201 - Erwerb von zu aktivierenden beweglichen Vermögensgegenständen	214.310,14	457.700,00	894.950,14	600.692,40	-294.257,74

Ein- und Auszahlungsarten		Ergebnis des Vorjahres	Planansatz <sup>1</sup> des Haushaltsjahres	Fortgeschriebener Ansatz des Haushaltsjahres	Ist-Ergebnis des Haushaltsjahres	Vergleich Ist/Ansatz (Spalte 4 ./ Spalte 3)
		01 - 12 / 13	01 - 12 / 14	V,01-12,ÜA,B/14	01 - 12 / 14	
		EUR				
		1	2	3	4	5
30	+ Auszahlungen für den Erwerb von Finanzanlagevermögen und von Wertpapieren des Umlaufvermögens	83.000,00	83.000,00	83.000,00	83.000,00	0,00
	784400 - Sonstige Anteilsrechte	83.000,00	83.000,00	83.000,00	83.000,00	0,00
31	+ Auszahlungen für Investitionsförderungsmaßnahmen	291.984,66	66.000,00	582.824,52	41.553,43	-541.271,09
	781100 - Zuweisungen u. Zuschüsse für Investitionen Land	117.072,17	0,00	0,00	0,00	0,00
	781700 - Zuweisungen u. Zuschüsse für Investitionen Private Unternehmen	122.850,00	66.000,00	82.580,00	32.704,00	-49.876,00
	781800 - Zuweisungen u. Zuschüsse für Investitionen (Sicherungsmaßnahmen)	36.883,23	0,00	144.110,00	0,00	-144.110,00
	781801 - Zuweisungen u. Zuschüsse für Investitionen (Förderung Privater)	15.179,26	0,00	356.134,52	8.849,43	-347.285,09
32	+ Auszahlungen für sonstige Investitionen	0,00	0,00	0,00	0,00	0,00
33	= Auszahlungen für Investitionstätigkeit (Nr. 26 bis 32)	<b>5.217.990,71</b>	<b>12.563.700,00</b>	<b>17.648.728,16</b>	<b>7.972.541,36</b>	<b>-9.676.186,80</b>
	nachrichtlich: Auszahlungen für den Tilgungsanteil der Zahlungsverpflichtungen aus kreditähnlichen Rechtsgeschäften, die nicht in Position 37 enthalten sind	0,00	0,00	0,00	0,00	0,00
34	= Zahlungsmittelsaldo aus Investitionstätigkeit (Nr. 25 ./ Nr. 33)	<b>-1.765.466,98</b>	<b>-3.346.500,00</b>	<b>-8.266.000,60</b>	<b>-2.737.066,33</b>	<b>5.528.934,27</b>
35	= veranschlagter Finanzierungsmittelüberschuss/ -bedarf (Nr. 17 + Nr. 34)	<b>1.025.466,70</b>	<b>-3.390.700,00</b>	<b>-8.513.329,87</b>	<b>-1.410.768,86</b>	<b>7.102.561,01</b>
36	Einzahlungen aus der Aufnahme von Krediten und diesen wirtschaftlich gleichkommenden Rechtsgeschäften für Investitionen	1.092.506,44	542.300,00	542.300,00	542.020,00	-280,00
	6927304 - Kreditaufn. f. Inv. Kreditinstitute,LZ>5J. (EUR, Festzins,Umschuldg)	1.092.506,44	542.300,00	542.300,00	542.020,00	-280,00
37	- Auszahlungen für die Tilgung von Krediten und diesen wirtschaftlich gleichkommenden Rechtsgeschäften für Investitionen	2.075.674,77	1.510.000,00	1.510.000,00	1.541.653,90	31.653,90
	792704 - Tilgung von Krediten für Investitionen Kreditinstitute (EUR, Festzins,Umschuldg)	1.092.506,44	542.300,00	542.300,00	542.020,00	-280,00
	792705 - Tilgung von Krediten für Investitionen Kreditinstitute (EUR,Festzins,Ordentl.Tilg)	983.168,33	967.700,00	967.700,00	999.633,90	31.933,90
38	= Zahlungsmittelsaldo aus Finanzierungstätigkeit (Nr. 36 ./ Nr. 37)	<b>-983.168,33</b>	<b>-967.700,00</b>	<b>-967.700,00</b>	<b>-999.633,90</b>	<b>-31.933,90</b>
39	= Änderung des Finanzmittelbestandes (Nr. 35 + Nr. 38)	<b>42.298,37</b>	<b>-4.358.400,00</b>	<b>-9.481.029,87</b>	<b>-2.410.402,76</b>	<b>7.070.627,11</b>
40	Einzahlungen aus der Rückzahlung von Geldanlagen, aus Darlehensrückflüssen und aus Liquiditätskrediten	62.093,81	64.100,00	64.100,00	69.208,79	5.108,79
	695500 - Darlehen GGV	62.093,81	64.100,00	64.100,00	69.208,79	5.108,79
	darunter: Einzahlungen aus Liquiditätskrediten	0,00	0,00	0,00	0,00	0,00
41	- Auszahlungen für Geldanlagen, für die Gewährung von Darlehen und für die Tilgung von Liquiditätskrediten	0,00	0,00	0,00	0,00	0,00
	darunter: Auszahlungen für die Tilgung von Liquiditätskrediten	0,00	0,00	0,00	0,00	0,00
42	Einzahlungen aus durchlaufenden Geldern	47.213.632,26	0,00	0,00	64.884.042,10	64.884.042,10
	670004 - Heimatfest	400,00	0,00	0,00	575,00	575,00
	670008 - Amtshilfeersuchen	1.063,70	0,00	0,00	752,68	752,68
	670010 - Zahlwegskorrekturen	46.899.206,88	0,00	0,00	59.805.235,53	59.805.235,53
	670012 - diverse	9.562,61	0,00	0,00	29.663,41	29.663,41
	670016 - abwassers. Erschließung Leibnitz	2.434,84	0,00	0,00	0,00	0,00
	670017 - Einz./Ausz.	13.118,84	0,00	0,00	14.293,45	14.293,45

Ein- und Auszahlungsarten		Ergebnis des Vorjahres	Planansatz <sup>1</sup> des Haushaltsjahres	Fortgeschriebener Ansatz des Haushaltsjahres	Ist-Ergebnis des Haushaltsjahres	Vergleich Ist/Ansatz (Spalte 4 ./ Spalte 3)
		01 - 12 / 13	01 - 12 / 14	V,01-12,ÜA,B/14	01 - 12 / 14	
		EUR				
		1	2	3	4	5
	670020 - Festgeldanlagen	0,00	0,00	0,00	5.000.000,00	5.000.000,00
	670021 - Verwahrkonto Flst. 529/5, Leubnitz	36,11	0,00	0,00	75,00	75,00
	670060 - Wohngeld	32.482,94	0,00	0,00	31.694,94	31.694,94
	670100 - Soforthilfe direkt betroffene Einwohner	210.250,00	0,00	0,00	0,00	0,00
	670200 - Soforthilfe direkt betroffene Unternehmen	46.500,00	0,00	0,00	0,00	0,00
	671131 - SP Zwickau 2265000089	-1.423,66	0,00	0,00	1.752,09	1.752,09
<b>43</b>	<b>- Auszahlungen aus durchlaufenden Geldern</b>	<b>47.106.905,42</b>	<b>0,00</b>	<b>0,00</b>	<b>64.884.930,11</b>	<b>64.884.930,11</b>
	770003 - Einbehalte	-328,73	0,00	0,00	0,00	0,00
	770008 - Amtshilfen	663,70	0,00	0,00	1.052,68	1.052,68
	770010 - Zahlwegskorrekturen	46.899.206,88	0,00	0,00	59.805.235,53	59.805.235,53
	770012 - diverse	-96.216,87	0,00	0,00	34.148,61	34.148,61
	770016 - abwassers. Erschließung Leibnitz	2.370,76	0,00	0,00	64,08	64,08
	770017 - Einz./Ausz.	10.747,83	0,00	0,00	12.121,21	12.121,21
	770020 - Festgeldanlagen	0,00	0,00	0,00	5.000.000,00	5.000.000,00
	770060 - Wohngeld	33.711,85	0,00	0,00	32.308,00	32.308,00
	770100 - Soforthilfe direkt betroffene Einwohner	210.250,00	0,00	0,00	0,00	0,00
	770200 - Soforthilfe direkt betroffene Unternehmen	46.500,00	0,00	0,00	0,00	0,00
<b>44</b>	<b>= Saldo aus haushaltsunwirksamen Vorgängen (Nr. 40 + Nr. 42 ./ (Nr. 41 + Nr. 43))</b>	<b>168.820,65</b>	<b>64.100,00</b>	<b>64.100,00</b>	<b>68.320,78</b>	<b>4.220,78</b>
<b>45</b>	<b>Anfangsbestand an Zahlungsmitteln (ohne Liquiditätskredite und Kontokorrentverbindlichkeiten)</b>	<b>12.614.613,00</b>	<b>12.825.732,02</b>	<b>12.825.732,02</b>	<b>12.825.732,02</b>	<b>0,00</b>
	881131 - SP Zwickau 2265000089	552.655,02	1.019.491,29	1.019.491,29	1.019.491,29	0,00
	881133 - DKB 11461662	207.338,17	13.729,33	13.729,33	13.729,33	0,00
	881134 - UniCredit Bank-Hypo9205349	3.920.959,41	86.562,23	86.562,23	86.562,23	0,00
	881135 - SP Zwickau 2265014837	7.669.978,49	11.354.553,76	11.354.553,76	11.354.553,76	0,00
	881137 - SP Zwickau 2265000062	5.864,58	4.613,02	4.613,02	4.613,02	0,00
	881138 - SP Zwickau 2272000870	60.133,35	20.124,25	20.124,25	20.124,25	0,00
	881141 - Sichteinlagen bei Banken	2.724,14	1.729,62	1.729,62	1.729,62	0,00
	881142 - Sichteinlagen bei Banken	93.949,92	98.462,28	98.462,28	98.462,28	0,00
	881150 - SP Zwickau 1020010947 Spenden Hochwasser Juni 2013	0,00	29.796,80	29.796,80	29.796,80	0,00
	882121 - UniCredit Bank-HypoVereinbk	95.375,78	0,00	0,00	0,00	0,00
	882123 - DKB 2800005916	0,00	194.036,45	194.036,45	194.036,45	0,00
	883110 - Barkasse	5.584,14	2.582,99	2.582,99	2.582,99	0,00
	883111 - Wechselgeld Bücherei	50,00	50,00	50,00	50,00	0,00

Ein- und Auszahlungsarten	Ergebnis des Vorjahres	Planansatz <sup>1</sup> des Haushaltsjahres	Fortgeschriebener Ansatz des Haushaltsjahres	Ist-Ergebnis des Haushaltsjahres	Vergleich Ist/Ansatz (Spalte 4 ./ Spalte 3)
	01 - 12 / 13	01 - 12 / 14	V,01-12,ÜA,B/14	01 - 12 / 14	
	EUR				
	1	2	3	4	5
<b>46</b> = Endbestand an Zahlungsmitteln am Ende des Haushaltsjahres (Nr. 39 + Nr. 44 + Nr. 45)	<b>12.825.732,02</b>	<b>8.531.432,02</b>	<b>3.408.802,15</b>	<b>10.483.650,04</b>	<b>7.074.847,89</b>

**Einzahlungen und Auszahlungen dürfen nicht miteinander verrechnet werden!**

<sup>1</sup> ursprünglicher Planansatz, gegebenenfalls in der Fassung eines Nachtragshaushaltes

**Druckparameter:** 69 = 3 HH- Rechnung \ M12 Finanzrechnung: Mandant: 8820 Stadtverwaltung Werdau HH-Jahr: 2014 Listenauswahl . von: 1 bis: 13 VJ bis: 13 VJ von: 1 . von: 1 bis: 13 Startseite: 1 Listen-Nr.: 4-  
 Finanzrechnung Listentyp: F  
 (zuzüglich der Einschränkungen aus der Nutzerverwaltung für 'C8820013'); VJ von = 1; VJ bis = 13; . von = 1; bis = 13; . von = 1; bis = 13; mit Rest aus Vorjahr = an; mit Budgetumbuchungen = an; mit  
 ÜPL/APL = an; mit Ansatz Plan/Nachtrag = an; Ausweis Nullpositionen = an; Startseite = 1; Listen-Nr. = 4; Listentyp = F; Kontennachweis = an

# Finanzrechnung

# **Finanzrechnung**

## Teilhaushalt 0

Ebene		1	Produktklasse 1			
Ein- und Auszahlungsarten		Ergebnis des Vorjahres 01 - 12 / 13	Planansatz <sup>1</sup> des Haushaltsjahres 01 - 12 / 14	Fortgeschriebener Ansatz des Haushaltsjahres V,01-12,ÜA,B/14	Ist-Ergebnis des Haushaltsjahres 01 - 12 / 14	Vergleich Ansatz - Ist (Spalte 4 ./. Spalte 3)
EUR						
		1	2	3	4	5
1	anteilige Steuern und ähnliche Abgaben	0,00	0,00	0,00	0,00	0,00
	+ anteilige Zuwendungen und Umlagen aus laufender Verwaltungstätigkeit	0,00	0,00	0,00	0,00	0,00
	+ anteilige sonstige Transfereinzahlungen	0,00	0,00	0,00	0,00	0,00
	+ anteilige öffentlich-rechtliche Leistungsentgelte, ausgenommen Investitionsbeiträge	0,00	0,00	0,00	0,00	0,00
	+ anteilige privatrechtliche Leistungsentgelte	637,04	0,00	0,00	0,00	0,00
	+ anteilige Kostenerstattungen und Kostenumlagen	4.794,05	0,00	0,00	0,00	0,00
	+ anteilige Zinsen und ähnliche Einzahlungen	71.129,89	35.000,00	35.000,00	36.905,29	1.905,29
	+ anteilige sonstige haushaltswirksame Einzahlungen aus laufender Verwaltungstätigkeit	0,00	0,00	0,00	0,00	0,00
<b>2</b>	= anteilige Einzahlungen aus laufender Verwaltungstätigkeit	<b>76.560,98</b>	<b>35.000,00</b>	<b>35.000,00</b>	<b>36.905,29</b>	<b>1.905,29</b>
3	anteilige Personalauszahlungen	501.324,80	578.900,00	578.900,00	543.391,92	-35.508,08
	+ anteilige Versorgungsauszahlungen	4.090,00	7.900,00	7.900,00	9.515,00	1.615,00
	+ anteilige Auszahlungen für Sach- und Dienstleistungen	2.919,05	6.450,00	6.295,00	4.492,62	-1.802,38
	+ anteilige Zinsen und sonstige Finanzauszahlungen	0,00	0,00	0,00	0,00	0,00
	+ anteilige Transferauszahlungen aus laufender Verwaltungstätigkeit	0,00	0,00	0,00	105,00	105,00
	+ sonstige haushaltswirksame Auszahlungen aus laufender Verwaltungstätigkeit	59.412,86	297.150,00	297.305,00	71.268,11	-226.036,89
<b>4</b>	= anteilige Auszahlungen aus laufender Verwaltungstätigkeit	<b>567.746,71</b>	<b>890.400,00</b>	<b>890.400,00</b>	<b>628.772,65</b>	<b>-261.627,35</b>
<b>5</b>	= anteiliger Zahlungsmittelsaldo aus laufender Verwaltungstätigkeit (Nummer 2 ./. Nummer 4)	<b>-491.185,73</b>	<b>-855.400,00</b>	<b>-855.400,00</b>	<b>-591.867,36</b>	<b>263.532,64</b>
6	anteilige Einzahlungen aus Investitionszuwendungen	0,00	0,00	0,00	0,00	0,00
	darunter: investive Schlüsselzuweisungen	0,00	0,00	0,00	0,00	0,00
	+ anteilige Einzahlungen aus Investitionsbeiträgen und ähnlichen Entgelten für Investitionstätigkeit	0,00	0,00	0,00	0,00	0,00
	+ anteilige Einzahlungen aus der Veräußerung von immateriellen Vermögensgegenständen	0,00	0,00	0,00	0,00	0,00
	+ anteilige Einzahlungen aus der Veräußerung von Grundstücken, Gebäuden und sonstigen unbeweglichen Vermögensgegenständen	0,00	0,00	0,00	0,00	0,00
	+ anteilige Einzahlungen aus der Veräußerung von übrigem Sachanlagevermögen	0,00	0,00	0,00	0,00	0,00
	+ anteilige Einzahlungen aus der Veräußerung von Finanzanlagevermögen und von Wertpapieren des Umlaufvermögens	0,00	0,00	0,00	0,00	0,00
	+ anteilige Einzahlungen für sonstige Investitionstätigkeit	0,00	0,00	0,00	0,00	0,00
	= anteilige Einzahlungen für Investitionstätigkeit	<b>0,00</b>	<b>0,00</b>	<b>0,00</b>	<b>0,00</b>	<b>0,00</b>
7	+ anteilige Auszahlungen für den Erwerb von immateriellen Vermögensgegenständen	0,00	0,00	0,00	0,00	0,00
	+ anteilige Auszahlungen für den Erwerb von Grundstücken, Gebäuden und sonstigen unbeweglichen Vermögensgegenständen	0,00	0,00	0,00	0,00	0,00
	+ anteilige Auszahlungen für Baumaßnahmen	0,00	0,00	0,00	0,00	0,00
	+ anteilige Auszahlungen für den Erwerb von übrigem Sachanlagevermögen	0,00	0,00	0,00	0,00	0,00
	+ anteilige Auszahlungen für den Erwerb von Finanzanlagevermögen und von Wertpapieren des Umlaufvermögens	83.000,00	83.000,00	83.000,00	83.000,00	0,00



Ebene		1	Produktklasse 1			
Ein- und Auszahlungsarten		Ergebnis des Vorjahres 01 - 12 / 13	Planansatz <sup>1</sup> des Haushaltsjahres 01 - 12 / 14	Fortgeschriebener Ansatz des Haushaltsjahres V,01-12,ÜA,B/14	Ist-Ergebnis des Haushaltsjahres 01 - 12 / 14	Vergleich Ansatz - Ist (Spalte 4 ./. Spalte 3)
EUR						
		1	2	3	4	5
	+ anteilige Auszahlungen für Investitionsförderungsmaßnahmen	0,00	0,00	0,00	0,00	0,00
	+ anteilige Auszahlungen für sonstige Investitionstätigkeit	0,00	0,00	0,00	0,00	0,00
	= anteilige Auszahlungen für Investitionstätigkeit	<b>83.000,00</b>	<b>83.000,00</b>	<b>83.000,00</b>	<b>83.000,00</b>	<b>0,00</b>
	= anteiliger Zahlungsmittelsaldo aus Investitionstätigkeit (Nummer 6 ./. Nummer 7)	<b>-83.000,00</b>	<b>-83.000,00</b>	<b>-83.000,00</b>	<b>-83.000,00</b>	<b>0,00</b>
8	+ anteilige Einzahlungen aus übertragenen Ermächtigungen (ohne Einzahlungen aus übertragenen Kreditermächtigungen)	0,00	0,00	0,00	0,00	0,00
9	- anteilige Auszahlungen aus übertragenen Ermächtigungen	0,00	0,00	0,00	0,00	0,00
<b>10</b>	= anteilig veranschlagter Finanzierungsmittelüberschuss/-bedarf (Nummer 5 + Nummer 6 + Nummer 8 ./. Nummer 7 + Nummer 9)	<b>-574.185,73</b>	<b>-938.400,00</b>	<b>-938.400,00</b>	<b>-674.867,36</b>	<b>263.532,64</b>
	Investitionsmaßnahmen von geringer finanzieller Bedeutung, bei denen keine Verpflichtungsermächtigungen veranschlagt sind					
	Summe der investiven Einzahlungen	0,00	0,00	0,00	0,00	0,00
	Summe der investiven Auszahlungen	0,00	0,00	0,00	0,00	0,00
	Saldo (Summe der investiven Einzahlungen ./. Summe der investiven Auszahlungen)	<b>0,00</b>	<b>0,00</b>	<b>0,00</b>	<b>0,00</b>	<b>0,00</b>

Ebene		5	Produktklasse 5					
Ein- und Auszahlungsarten		Ergebnis des Vorjahres	Planansatz <sup>1</sup> des Haushaltsjahres	Fortgeschriebener Ansatz des Haushaltsjahres	Ist-Ergebnis des Haushaltsjahres	Vergleich Ansatz - Ist		
		01 - 12 / 13	01 - 12 / 14	V,01-12,ÜA,B/14	01 - 12 / 14	(Spalte 4 ./. Spalte 3)		
		EUR						
		1	2	3	4	5		
1	anteilige Steuern und ähnliche Abgaben	0,00	0,00	0,00	0,00	0,00		
	+ anteilige Zuwendungen und Umlagen aus laufender Verwaltungstätigkeit	0,00	0,00	0,00	0,00	0,00		
	+ anteilige sonstige Transfereinzahlungen	0,00	0,00	0,00	0,00	0,00		
	+ anteilige öffentlich-rechtliche Leistungsentgelte, ausgenommen Investitionsbeiträge	50,00	0,00	0,00	0,00	0,00		
	+ anteilige privatrechtliche Leistungsentgelte	0,00	0,00	0,00	0,00	0,00		
	+ anteilige Kostenerstattungen und Kostenumlagen	0,00	0,00	0,00	0,00	0,00		
	+ anteilige Zinsen und ähnliche Einzahlungen	232.528,46	223.500,00	223.500,00	236.457,19	12.957,19		
	+ anteilige sonstige haushaltswirksame Einzahlungen aus laufender Verwaltungstätigkeit	767.483,09	548.000,00	548.000,00	586.626,00	38.626,00		
<b>2</b>	= anteilige Einzahlungen aus laufender Verwaltungstätigkeit	<b>1.000.061,55</b>	<b>771.500,00</b>	<b>771.500,00</b>	<b>823.083,19</b>	<b>51.583,19</b>		
3	anteilige Personalauszahlungen	4.219,23	0,00	0,00	0,00	0,00		
	+ anteilige Versorgungsauszahlungen	0,00	0,00	0,00	0,00	0,00		
	+ anteilige Auszahlungen für Sach- und Dienstleistungen	0,00	1.000,00	1.000,00	0,00	-1.000,00		
	+ anteilige Zinsen und sonstige Finanzauszahlungen	0,00	0,00	0,00	0,00	0,00		
	+ anteilige Transferauszahlungen aus laufender Verwaltungstätigkeit	0,00	0,00	0,00	0,00	0,00		
	+ sonstige haushaltswirksame Auszahlungen aus laufender Verwaltungstätigkeit	11.961,13	4.900,00	4.900,00	5.084,14	184,14		
<b>4</b>	= anteilige Auszahlungen aus laufender Verwaltungstätigkeit	<b>16.180,36</b>	<b>5.900,00</b>	<b>5.900,00</b>	<b>5.084,14</b>	<b>-815,86</b>		
<b>5</b>	= anteiliger Zahlungsmittelsaldo aus laufender Verwaltungstätigkeit (Nummer 2 ./. Nummer 4)	<b>983.881,19</b>	<b>765.600,00</b>	<b>765.600,00</b>	<b>817.999,05</b>	<b>52.399,05</b>		
6	anteilige Einzahlungen aus Investitionszuwendungen	0,00	0,00	0,00	0,00	0,00		
	darunter: investive Schlüsselzuweisungen	0,00	0,00	0,00	0,00	0,00		
	+ anteilige Einzahlungen aus Investitionsbeiträgen und ähnlichen Entgelten für Investitionstätigkeit	0,00	0,00	0,00	0,00	0,00		
	+ anteilige Einzahlungen aus der Veräußerung von immateriellen Vermögensgegenständen	0,00	0,00	0,00	0,00	0,00		
	+ anteilige Einzahlungen aus der Veräußerung von Grundstücken, Gebäuden und sonstigen unbeweglichen Vermögensgegenständen	0,00	0,00	0,00	0,00	0,00		
	+ anteilige Einzahlungen aus der Veräußerung von übrigem Sachanlagevermögen	0,00	0,00	0,00	0,00	0,00		
	+ anteilige Einzahlungen aus der Veräußerung von Finanzanlagevermögen und von Wertpapieren des Umlaufvermögens	0,00	0,00	0,00	0,00	0,00		
	+ anteilige Einzahlungen für sonstige Investitionstätigkeit	0,00	0,00	0,00	0,00	0,00		
	= anteilige Einzahlungen für Investitionstätigkeit	<b>0,00</b>	<b>0,00</b>	<b>0,00</b>	<b>0,00</b>	<b>0,00</b>		
7	+ anteilige Auszahlungen für den Erwerb von immateriellen Vermögensgegenständen	0,00	0,00	0,00	0,00	0,00		
	+ anteilige Auszahlungen für den Erwerb von Grundstücken, Gebäuden und sonstigen unbeweglichen Vermögensgegenständen	0,00	0,00	0,00	0,00	0,00		
	+ anteilige Auszahlungen für Baumaßnahmen	0,00	0,00	0,00	0,00	0,00		
	+ anteilige Auszahlungen für den Erwerb von übrigem Sachanlagevermögen	0,00	0,00	0,00	0,00	0,00		
	+ anteilige Auszahlungen für den Erwerb von Finanzanlagevermögen und von Wertpapieren des Umlaufvermögens	0,00	0,00	0,00	0,00	0,00		

Ebene		5	Produktklasse 5					
Ein- und Auszahlungsarten		Ergebnis des Vorjahres	Planansatz <sup>1</sup> des Haushaltsjahres	Fortgeschriebener Ansatz des Haushaltsjahres	Ist-Ergebnis des Haushaltsjahres	Vergleich Ansatz - Ist	(Spalte 4 ./. Spalte 3)	
		01 - 12 / 13	01 - 12 / 14	V,01-12,ÜA,B/14	01 - 12 / 14			
		EUR						
		1	2	3	4	5		
	+ anteilige Auszahlungen für Investitionsförderungsmaßnahmen	0,00	0,00	0,00	0,00	0,00		
	+ anteilige Auszahlungen für sonstige Investitionstätigkeit	0,00	0,00	0,00	0,00	0,00		
	= anteilige Auszahlungen für Investitionstätigkeit	<b>0,00</b>	<b>0,00</b>	<b>0,00</b>	<b>0,00</b>	<b>0,00</b>		
	= anteiliger Zahlungsmittelsaldo aus Investitionstätigkeit (Nummer 6 ./. Nummer 7)	<b>0,00</b>	<b>0,00</b>	<b>0,00</b>	<b>0,00</b>	<b>0,00</b>		
8	+ anteilige Einzahlungen aus übertragenen Ermächtigungen (ohne Einzahlungen aus übertragenen Kreditermächtigungen)	0,00	0,00	0,00	0,00	0,00		
9	- anteilige Auszahlungen aus übertragenen Ermächtigungen	0,00	0,00	0,00	0,00	0,00		
<b>10</b>	= anteilig veranschlagter Finanzierungsmittelüberschuss/-bedarf (Nummer 5 + Nummer 6 + Nummer 8 ./. Nummer 7 + Nummer 9)	<b>983.881,19</b>	<b>765.600,00</b>	<b>765.600,00</b>	<b>817.999,05</b>	<b>52.399,05</b>		
	Investitionsmaßnahmen von geringer finanzieller Bedeutung, bei denen keine Verpflichtungsermächtigungen veranschlagt sind							
	Summe der investiven Einzahlungen	0,00	0,00	0,00	0,00	0,00		
	Summe der investiven Auszahlungen	0,00	0,00	0,00	0,00	0,00		
	Saldo (Summe der investiven Einzahlungen ./. Summe der investiven Auszahlungen)	<b>0,00</b>	<b>0,00</b>	<b>0,00</b>	<b>0,00</b>	<b>0,00</b>		

<sup>1</sup> ursprünglicher Planansatz, gegebenenfalls in der Fassung eines Nachtragshaushaltes

**Druckparameter:** 69 = 3 HH- Rechnung \ M12 Teilfinanzrechnung A; Mandant: 8820 Stadtverwaltung Werdau HH-Jahr: 2014 Budget: 0.00.9;0.10.0;0.21.0;0.22.0;0.23.0 Texte . von: 1 bis: 13 VJ bis: 13 VJ von: 1 . von: 1 bis: 13 Startseite: 1 erw. Listentyp: A Listen-Nr.: 22-Teilfinanzhaushalt A gültig ab 2014 Listentyp: F Ebene: 1 Hierarchie: P-Produktthierarchie (zuzüglich der Einschränkungen aus der Nutzerverwaltung für 'C8820013'); VJ von = 1; VJ bis = 13; . von = 1; bis = 13; . von = 1; bis = 13; mit Rest aus Vorjahr = an; mit Budgetumbuchungen = an; mit ÜPL/APL = an; mit Ansatz Plan/Nachtrag = an; Hierarchie = P; Ebene = 1; Ausweis Nullpositionen = an; Startseite = 1; Listen-Nr. = 22; Listentyp = F; Positionsnachweis = an; erw. Listentyp = A

# **Finanzrechnung**

## Teilhaushalt 1

Ebene		1	Produktklasse 1					
Ein- und Auszahlungsarten		Ergebnis des Vorjahres	Planansatz <sup>1</sup> des Haushaltsjahres	Fortgeschriebener Ansatz des Haushaltsjahres	Ist-Ergebnis des Haushaltsjahres	Vergleich Ansatz - Ist		
		01 - 12 / 13	01 - 12 / 14	V,01-12,ÜA,B/14	01 - 12 / 14	(Spalte 4 ./. Spalte 3)		
		EUR						
		1	2	3	4	5		
1	anteilige Steuern und ähnliche Abgaben	0,00	0,00	0,00	0,00	0,00		
	+ anteilige Zuwendungen und Umlagen aus laufender Verwaltungstätigkeit	0,00	0,00	0,00	45,00	45,00		
	+ anteilige sonstige Transfereinzahlungen	0,00	0,00	0,00	0,00	0,00		
	+ anteilige öffentlich-rechtliche Leistungsentgelte, ausgenommen Investitionsbeiträge	475,78	150,00	150,00	311,68	161,68		
	+ anteilige privatrechtliche Leistungsentgelte	178.115,47	159.000,00	159.000,00	176.229,87	17.229,87		
	+ anteilige Kostenerstattungen und Kostenumlagen	2.212,29	0,00	0,00	10.662,91	10.662,91		
	+ anteilige Zinsen und ähnliche Einzahlungen	364,09	0,00	0,00	31,15	31,15		
	+ anteilige sonstige haushaltswirksame Einzahlungen aus laufender Verwaltungstätigkeit	45.516,74	34.550,00	34.550,00	177.800,24	143.250,24		
<b>2</b>	= anteilige Einzahlungen aus laufender Verwaltungstätigkeit	<b>226.684,37</b>	<b>193.700,00</b>	<b>193.700,00</b>	<b>365.080,85</b>	<b>171.380,85</b>		
3	anteilige Personalauszahlungen	2.048.115,89	1.942.750,00	1.942.750,00	2.026.475,82	83.725,82		
	+ anteilige Versorgungsauszahlungen	4.000,00	5.000,00	5.000,00	5.000,00	0,00		
	+ anteilige Auszahlungen für Sach- und Dienstleistungen	61.353,71	68.000,00	79.000,00	67.908,15	-11.091,85		
	+ anteilige Zinsen und sonstige Finanzauszahlungen	0,00	4.000,00	4.000,00	618,94	-3.381,06		
	+ anteilige Transferauszahlungen aus laufender Verwaltungstätigkeit	0,00	0,00	0,00	0,00	0,00		
	+ sonstige haushaltswirksame Auszahlungen aus laufender Verwaltungstätigkeit	37.707,80	41.350,00	41.350,00	185.286,85	143.936,85		
<b>4</b>	= anteilige Auszahlungen aus laufender Verwaltungstätigkeit	<b>2.151.177,40</b>	<b>2.061.100,00</b>	<b>2.072.100,00</b>	<b>2.285.289,76</b>	<b>213.189,76</b>		
<b>5</b>	= anteiliger Zahlungsmittelsaldo aus laufender Verwaltungstätigkeit (Nummer 2 ./. Nummer 4)	<b>-1.924.493,03</b>	<b>-1.867.400,00</b>	<b>-1.878.400,00</b>	<b>-1.920.208,91</b>	<b>-41.808,91</b>		
6	anteilige Einzahlungen aus Investitionszuwendungen	0,00	0,00	0,00	-4.945,96	-4.945,96		
	darunter: investive Schlüsselzuweisungen	0,00	0,00	0,00	0,00	0,00		
	+ anteilige Einzahlungen aus Investitionsbeiträgen und ähnlichen Entgelten für Investitionstätigkeit	0,00	0,00	0,00	0,00	0,00		
	+ anteilige Einzahlungen aus der Veräußerung von immateriellen Vermögensgegenständen	0,00	0,00	0,00	0,00	0,00		
	+ anteilige Einzahlungen aus der Veräußerung von Grundstücken, Gebäuden und sonstigen unbeweglichen Vermögensgegenständen	67.902,58	150.000,00	150.000,00	69.620,68	-80.379,32		
	+ anteilige Einzahlungen aus der Veräußerung von übrigem Sachanlagevermögen	0,00	0,00	0,00	250,00	250,00		
	+ anteilige Einzahlungen aus der Veräußerung von Finanzanlagevermögen und von Wertpapieren des Umlaufvermögens	0,00	0,00	0,00	0,00	0,00		
	+ anteilige Einzahlungen für sonstige Investitionstätigkeit	0,00	0,00	0,00	0,00	0,00		
	= anteilige Einzahlungen für Investitionstätigkeit	<b>67.902,58</b>	<b>150.000,00</b>	<b>150.000,00</b>	<b>64.924,72</b>	<b>-85.075,28</b>		
7	+ anteilige Auszahlungen für den Erwerb von immateriellen Vermögensgegenständen	0,00	0,00	0,00	0,00	0,00		
	+ anteilige Auszahlungen für den Erwerb von Grundstücken, Gebäuden und sonstigen unbeweglichen Vermögensgegenständen	82.816,50	50.000,00	313.393,95	212.749,65	-100.644,30		
	+ anteilige Auszahlungen für Baumaßnahmen	25.643,94	0,00	17.613,27	17.613,27	0,00		
	+ anteilige Auszahlungen für den Erwerb von übrigem Sachanlagevermögen	2.238,25	0,00	16.730,00	16.744,61	14,61		
	+ anteilige Auszahlungen für den Erwerb von Finanzanlagevermögen und von Wertpapieren des Umlaufvermögens	0,00	0,00	0,00	0,00	0,00		

Ebene		1	Produktklasse 1			
Ein- und Auszahlungsarten		Ergebnis des Vorjahres 01 - 12 / 13	Planansatz <sup>1</sup> des Haushaltsjahres 01 - 12 / 14	Fortgeschriebener Ansatz des Haushaltsjahres V,01-12,ÜA,B/14	Ist-Ergebnis des Haushaltsjahres 01 - 12 / 14	Vergleich Ansatz - Ist (Spalte 4 ./. Spalte 3)
EUR						
		1	2	3	4	5
	+ anteilige Auszahlungen für Investitionsförderungsmaßnahmen	0,00	0,00	0,00	0,00	0,00
	+ anteilige Auszahlungen für sonstige Investitionstätigkeit	0,00	0,00	0,00	0,00	0,00
	= anteilige Auszahlungen für Investitionstätigkeit	<b>110.698,69</b>	<b>50.000,00</b>	<b>347.737,22</b>	<b>247.107,53</b>	<b>-100.629,69</b>
	= anteiliger Zahlungsmittelsaldo aus Investitionstätigkeit (Nummer 6 ./. Nummer 7)	<b>-42.796,11</b>	<b>100.000,00</b>	<b>-197.737,22</b>	<b>-182.182,81</b>	<b>15.554,41</b>
8	+ anteilige Einzahlungen aus übertragenen Ermächtigungen (ohne Einzahlungen aus übertragenen Kreditermächtigungen)	0,00	0,00	0,00	0,00	0,00
9	- anteilige Auszahlungen aus übertragenen Ermächtigungen	0,00	0,00	0,00	0,00	0,00
<b>10</b>	= anteilig veranschlagter Finanzierungsmittelüberschuss/-bedarf (Nummer 5 + Nummer 6 + Nummer 8 ./. Nummer 7 + Nummer 9)	<b>-1.967.289,14</b>	<b>-1.767.400,00</b>	<b>-2.076.137,22</b>	<b>-2.102.391,72</b>	<b>-26.254,50</b>
	Investitionsmaßnahmen von geringer finanzieller Bedeutung, bei denen keine Verpflichtungsermächtigungen veranschlagt sind					
	Summe der investiven Einzahlungen	0,00	0,00	0,00	0,00	0,00
	Summe der investiven Auszahlungen	0,00	0,00	0,00	0,00	0,00
	Saldo (Summe der investiven Einzahlungen ./. Summe der investiven Auszahlungen)	<b>0,00</b>	<b>0,00</b>	<b>0,00</b>	<b>0,00</b>	<b>0,00</b>

Ebene		2	Produktklasse 2					
Ein- und Auszahlungsarten		Ergebnis des Vorjahres	Planansatz <sup>1</sup> des Haushaltsjahres	Fortgeschriebener Ansatz des Haushaltsjahres	Ist-Ergebnis des Haushaltsjahres	Vergleich Ansatz - Ist		
		01 - 12 / 13	01 - 12 / 14	V,01-12,ÜA,B/14	01 - 12 / 14	(Spalte 4 ./. Spalte 3)		
		EUR						
		1	2	3	4	5		
1	anteilige Steuern und ähnliche Abgaben	0,00	0,00	0,00	0,00	0,00		
	+ anteilige Zuwendungen und Umlagen aus laufender Verwaltungstätigkeit	0,00	0,00	0,00	0,00	0,00		
	+ anteilige sonstige Transfereinzahlungen	0,00	0,00	0,00	0,00	0,00		
	+ anteilige öffentlich-rechtliche Leistungsentgelte, ausgenommen Investitionsbeiträge	0,00	0,00	0,00	0,00	0,00		
	+ anteilige privatrechtliche Leistungsentgelte	0,00	0,00	0,00	0,00	0,00		
	+ anteilige Kostenerstattungen und Kostenumlagen	0,00	0,00	0,00	0,00	0,00		
	+ anteilige Zinsen und ähnliche Einzahlungen	0,00	0,00	0,00	0,00	0,00		
	+ anteilige sonstige haushaltswirksame Einzahlungen aus laufender Verwaltungstätigkeit	0,00	0,00	0,00	0,00	0,00		
<b>2</b>	= anteilige Einzahlungen aus laufender Verwaltungstätigkeit	<b>0,00</b>	<b>0,00</b>	<b>0,00</b>	<b>0,00</b>	<b>0,00</b>	<b>0,00</b>	
3	anteilige Personalauszahlungen	3.966,59	0,00	0,00	0,00	0,00		
	+ anteilige Versorgungsauszahlungen	0,00	0,00	0,00	0,00	0,00		
	+ anteilige Auszahlungen für Sach- und Dienstleistungen	0,00	0,00	0,00	0,00	0,00		
	+ anteilige Zinsen und sonstige Finanzauszahlungen	0,00	0,00	0,00	0,00	0,00		
	+ anteilige Transferauszahlungen aus laufender Verwaltungstätigkeit	0,00	0,00	0,00	0,00	0,00		
	+ sonstige haushaltswirksame Auszahlungen aus laufender Verwaltungstätigkeit	0,00	0,00	0,00	0,00	0,00		
<b>4</b>	= anteilige Auszahlungen aus laufender Verwaltungstätigkeit	<b>3.966,59</b>	<b>0,00</b>	<b>0,00</b>	<b>0,00</b>	<b>0,00</b>	<b>0,00</b>	
<b>5</b>	= anteiliger Zahlungsmittelsaldo aus laufender Verwaltungstätigkeit (Nummer 2 ./. Nummer 4)	<b>-3.966,59</b>	<b>0,00</b>	<b>0,00</b>	<b>0,00</b>	<b>0,00</b>	<b>0,00</b>	
6	anteilige Einzahlungen aus Investitionszuwendungen	0,00	0,00	0,00	0,00	0,00		
	darunter: investive Schlüsselzuweisungen	0,00	0,00	0,00	0,00	0,00		
	+ anteilige Einzahlungen aus Investitionsbeiträgen und ähnlichen Entgelten für Investitionstätigkeit	0,00	0,00	0,00	0,00	0,00		
	+ anteilige Einzahlungen aus der Veräußerung von immateriellen Vermögensgegenständen	0,00	0,00	0,00	0,00	0,00		
	+ anteilige Einzahlungen aus der Veräußerung von Grundstücken, Gebäuden und sonstigen unbeweglichen Vermögensgegenständen	0,00	0,00	0,00	0,00	0,00		
	+ anteilige Einzahlungen aus der Veräußerung von übrigem Sachanlagevermögen	0,00	0,00	0,00	0,00	0,00		
	+ anteilige Einzahlungen aus der Veräußerung von Finanzanlagevermögen und von Wertpapieren des Umlaufvermögens	0,00	0,00	0,00	0,00	0,00		
	+ anteilige Einzahlungen für sonstige Investitionstätigkeit	0,00	0,00	0,00	0,00	0,00		
	= anteilige Einzahlungen für Investitionstätigkeit	<b>0,00</b>	<b>0,00</b>	<b>0,00</b>	<b>0,00</b>	<b>0,00</b>	<b>0,00</b>	
7	+ anteilige Auszahlungen für den Erwerb von immateriellen Vermögensgegenständen	0,00	0,00	0,00	0,00	0,00		
	+ anteilige Auszahlungen für den Erwerb von Grundstücken, Gebäuden und sonstigen unbeweglichen Vermögensgegenständen	0,00	0,00	0,00	0,00	0,00		
	+ anteilige Auszahlungen für Baumaßnahmen	0,00	0,00	0,00	0,00	0,00		
	+ anteilige Auszahlungen für den Erwerb von übrigem Sachanlagevermögen	0,00	0,00	0,00	0,00	0,00		
	+ anteilige Auszahlungen für den Erwerb von Finanzanlagevermögen und von Wertpapieren des Umlaufvermögens	0,00	0,00	0,00	0,00	0,00		

Ebene		2	Produktklasse 2				
Ein- und Auszahlungsarten		Ergebnis des Vorjahres	Planansatz <sup>1</sup> des Haushaltsjahres	Fortgeschriebener Ansatz des Haushaltsjahres	Ist-Ergebnis des Haushaltsjahres	Vergleich Ansatz - Ist	
		01 - 12 / 13	01 - 12 / 14	V,01-12,ÜA,B/14	01 - 12 / 14	(Spalte 4 ./. Spalte 3)	
		EUR					
		1	2	3	4	5	
	+ anteilige Auszahlungen für Investitionsförderungsmaßnahmen	0,00	0,00	0,00	0,00	0,00	
	+ anteilige Auszahlungen für sonstige Investitionstätigkeit	0,00	0,00	0,00	0,00	0,00	
	= anteilige Auszahlungen für Investitionstätigkeit	<b>0,00</b>	<b>0,00</b>	<b>0,00</b>	<b>0,00</b>	<b>0,00</b>	
	= anteiliger Zahlungsmittelsaldo aus Investitionstätigkeit (Nummer 6 ./. Nummer 7)	<b>0,00</b>	<b>0,00</b>	<b>0,00</b>	<b>0,00</b>	<b>0,00</b>	
8	+ anteilige Einzahlungen aus übertragenen Ermächtigungen (ohne Einzahlungen aus übertragenen Kreditermächtigungen)	0,00	0,00	0,00	0,00	0,00	
9	- anteilige Auszahlungen aus übertragenen Ermächtigungen	0,00	0,00	0,00	0,00	0,00	
<b>10</b>	= anteilig veranschlagter Finanzierungsmittelüberschuss/-bedarf (Nummer 5 + Nummer 6 + Nummer 8 ./. Nummer 7 + Nummer 9)	<b>-3.966,59</b>	<b>0,00</b>	<b>0,00</b>	<b>0,00</b>	<b>0,00</b>	
	Investitionsmaßnahmen von geringer finanzieller Bedeutung, bei denen keine Verpflichtungsermächtigungen veranschlagt sind						
	Summe der investiven Einzahlungen	0,00	0,00	0,00	0,00	0,00	
	Summe der investiven Auszahlungen	0,00	0,00	0,00	0,00	0,00	
	Saldo (Summe der investiven Einzahlungen ./. Summe der investiven Auszahlungen)	<b>0,00</b>	<b>0,00</b>	<b>0,00</b>	<b>0,00</b>	<b>0,00</b>	



Ebene		3	Produktklasse 3				
Ein- und Auszahlungsarten		Ergebnis des Vorjahres	Planansatz <sup>1</sup> des Haushaltsjahres	Fortgeschriebener Ansatz des Haushaltsjahres	Ist-Ergebnis des Haushaltsjahres	Vergleich Ansatz - Ist	
		01 - 12 / 13	01 - 12 / 14	V,01-12,ÜA,B/14	01 - 12 / 14	(Spalte 4 ./. Spalte 3)	
		EUR					
		1	2	3	4	5	
1	anteilige Steuern und ähnliche Abgaben	0,00	0,00	0,00	0,00	0,00	
	+ anteilige Zuwendungen und Umlagen aus laufender Verwaltungstätigkeit	0,00	0,00	0,00	0,00	0,00	
	+ anteilige sonstige Transfereinzahlungen	0,00	0,00	0,00	0,00	0,00	
	+ anteilige öffentlich-rechtliche Leistungsentgelte, ausgenommen Investitionsbeiträge	0,00	0,00	0,00	0,00	0,00	
	+ anteilige privatrechtliche Leistungsentgelte	0,00	0,00	0,00	0,00	0,00	
	+ anteilige Kostenerstattungen und Kostenumlagen	0,00	0,00	0,00	0,00	0,00	
	+ anteilige Zinsen und ähnliche Einzahlungen	0,00	0,00	0,00	0,00	0,00	
	+ anteilige sonstige haushaltswirksame Einzahlungen aus laufender Verwaltungstätigkeit	0,00	0,00	0,00	0,00	0,00	
<b>2</b>	= anteilige Einzahlungen aus laufender Verwaltungstätigkeit	<b>0,00</b>	<b>0,00</b>	<b>0,00</b>	<b>0,00</b>	<b>0,00</b>	<b>0,00</b>
3	anteilige Personalauszahlungen	5.836,05	0,00	0,00	0,00	0,00	
	+ anteilige Versorgungsauszahlungen	0,00	0,00	0,00	0,00	0,00	
	+ anteilige Auszahlungen für Sach- und Dienstleistungen	0,00	0,00	0,00	0,00	0,00	
	+ anteilige Zinsen und sonstige Finanzauszahlungen	0,00	0,00	0,00	0,00	0,00	
	+ anteilige Transferauszahlungen aus laufender Verwaltungstätigkeit	0,00	0,00	0,00	0,00	0,00	
	+ sonstige haushaltswirksame Auszahlungen aus laufender Verwaltungstätigkeit	0,00	0,00	0,00	0,00	0,00	
<b>4</b>	= anteilige Auszahlungen aus laufender Verwaltungstätigkeit	<b>5.836,05</b>	<b>0,00</b>	<b>0,00</b>	<b>0,00</b>	<b>0,00</b>	<b>0,00</b>
<b>5</b>	= anteiliger Zahlungsmittelsaldo aus laufender Verwaltungstätigkeit (Nummer 2 ./. Nummer 4)	<b>-5.836,05</b>	<b>0,00</b>	<b>0,00</b>	<b>0,00</b>	<b>0,00</b>	<b>0,00</b>
6	anteilige Einzahlungen aus Investitionszuwendungen	0,00	0,00	0,00	0,00	0,00	
	darunter: investive Schlüsselzuweisungen	0,00	0,00	0,00	0,00	0,00	
	+ anteilige Einzahlungen aus Investitionsbeiträgen und ähnlichen Entgelten für Investitionstätigkeit	0,00	0,00	0,00	0,00	0,00	
	+ anteilige Einzahlungen aus der Veräußerung von immateriellen Vermögensgegenständen	0,00	0,00	0,00	0,00	0,00	
	+ anteilige Einzahlungen aus der Veräußerung von Grundstücken, Gebäuden und sonstigen unbeweglichen Vermögensgegenständen	0,00	0,00	0,00	0,00	0,00	
	+ anteilige Einzahlungen aus der Veräußerung von übrigem Sachanlagevermögen	0,00	0,00	0,00	0,00	0,00	
	+ anteilige Einzahlungen aus der Veräußerung von Finanzanlagevermögen und von Wertpapieren des Umlaufvermögens	0,00	0,00	0,00	0,00	0,00	
	+ anteilige Einzahlungen für sonstige Investitionstätigkeit	0,00	0,00	0,00	0,00	0,00	
	= anteilige Einzahlungen für Investitionstätigkeit	<b>0,00</b>	<b>0,00</b>	<b>0,00</b>	<b>0,00</b>	<b>0,00</b>	<b>0,00</b>
7	+ anteilige Auszahlungen für den Erwerb von immateriellen Vermögensgegenständen	0,00	0,00	0,00	0,00	0,00	
	+ anteilige Auszahlungen für den Erwerb von Grundstücken, Gebäuden und sonstigen unbeweglichen Vermögensgegenständen	0,00	0,00	0,00	0,00	0,00	
	+ anteilige Auszahlungen für Baumaßnahmen	0,00	0,00	0,00	0,00	0,00	
	+ anteilige Auszahlungen für den Erwerb von übrigem Sachanlagevermögen	0,00	0,00	0,00	0,00	0,00	
	+ anteilige Auszahlungen für den Erwerb von Finanzanlagevermögen und von Wertpapieren des Umlaufvermögens	0,00	0,00	0,00	0,00	0,00	

Ebene		3	Produktklasse 3			
Ein- und Auszahlungsarten		Ergebnis des Vorjahres 01 - 12 / 13	Planansatz <sup>1</sup> des Haushaltsjahres 01 - 12 / 14	Fortgeschriebener Ansatz des Haushaltsjahres V,01-12,ÜA,B/14	Ist-Ergebnis des Haushaltsjahres 01 - 12 / 14	Vergleich Ansatz - Ist (Spalte 4 ./. Spalte 3)
EUR						
		1	2	3	4	5
	+ anteilige Auszahlungen für Investitionsförderungsmaßnahmen	0,00	0,00	0,00	0,00	0,00
	+ anteilige Auszahlungen für sonstige Investitionstätigkeit	0,00	0,00	0,00	0,00	0,00
	= anteilige Auszahlungen für Investitionstätigkeit	<b>0,00</b>	<b>0,00</b>	<b>0,00</b>	<b>0,00</b>	<b>0,00</b>
	= anteiliger Zahlungsmittelsaldo aus Investitionstätigkeit (Nummer 6 ./. Nummer 7)	<b>0,00</b>	<b>0,00</b>	<b>0,00</b>	<b>0,00</b>	<b>0,00</b>
8	+ anteilige Einzahlungen aus übertragenen Ermächtigungen (ohne Einzahlungen aus übertragenen Kreditermächtigungen)	0,00	0,00	0,00	0,00	0,00
9	- anteilige Auszahlungen aus übertragenen Ermächtigungen	0,00	0,00	0,00	0,00	0,00
<b>10</b>	= anteilig veranschlagter Finanzierungsmittelüberschuss/-bedarf (Nummer 5 + Nummer 6 + Nummer 8 ./. Nummer 7 + Nummer 9)	<b>-5.836,05</b>	<b>0,00</b>	<b>0,00</b>	<b>0,00</b>	<b>0,00</b>
	Investitionsmaßnahmen von geringer finanzieller Bedeutung, bei denen keine Verpflichtungsermächtigungen veranschlagt sind					
	Summe der investiven Einzahlungen	0,00	0,00	0,00	0,00	0,00
	Summe der investiven Auszahlungen	0,00	0,00	0,00	0,00	0,00
	Saldo (Summe der investiven Einzahlungen ./. Summe der investiven Auszahlungen)	<b>0,00</b>	<b>0,00</b>	<b>0,00</b>	<b>0,00</b>	<b>0,00</b>

Ebene		4	Produktklasse 4			
Ein- und Auszahlungsarten		Ergebnis des Vorjahres 01 - 12 / 13	Planansatz <sup>1</sup> des Haushaltsjahres 01 - 12 / 14	Fortgeschriebener Ansatz des Haushaltsjahres V,01-12,ÜA,B/14	Ist-Ergebnis des Haushaltsjahres 01 - 12 / 14	Vergleich Ansatz - Ist (Spalte 4 ./. Spalte 3)
EUR						
		1	2	3	4	5
1	anteilige Steuern und ähnliche Abgaben	0,00	0,00	0,00	0,00	0,00
	+ anteilige Zuwendungen und Umlagen aus laufender Verwaltungstätigkeit	0,00	0,00	0,00	0,00	0,00
	+ anteilige sonstige Transfereinzahlungen	0,00	0,00	0,00	0,00	0,00
	+ anteilige öffentlich-rechtliche Leistungsentgelte, ausgenommen Investitionsbeiträge	0,00	0,00	0,00	0,00	0,00
	+ anteilige privatrechtliche Leistungsentgelte	0,00	0,00	0,00	0,00	0,00
	+ anteilige Kostenerstattungen und Kostenumlagen	0,00	0,00	0,00	0,00	0,00
	+ anteilige Zinsen und ähnliche Einzahlungen	0,00	0,00	0,00	0,00	0,00
	+ anteilige sonstige haushaltswirksame Einzahlungen aus laufender Verwaltungstätigkeit	0,00	0,00	0,00	0,00	0,00
<b>2</b>	= anteilige Einzahlungen aus laufender Verwaltungstätigkeit	<b>0,00</b>	<b>0,00</b>	<b>0,00</b>	<b>0,00</b>	<b>0,00</b>
3	anteilige Personalauszahlungen	0,00	0,00	0,00	0,00	0,00
	+ anteilige Versorgungsauszahlungen	0,00	0,00	0,00	0,00	0,00
	+ anteilige Auszahlungen für Sach- und Dienstleistungen	0,00	0,00	0,00	0,00	0,00
	+ anteilige Zinsen und sonstige Finanzauszahlungen	0,00	0,00	0,00	0,00	0,00
	+ anteilige Transferauszahlungen aus laufender Verwaltungstätigkeit	29.707,02	50.000,00	50.000,00	122.275,60	72.275,60
	+ sonstige haushaltswirksame Auszahlungen aus laufender Verwaltungstätigkeit	0,00	0,00	0,00	0,00	0,00
<b>4</b>	= anteilige Auszahlungen aus laufender Verwaltungstätigkeit	<b>29.707,02</b>	<b>50.000,00</b>	<b>50.000,00</b>	<b>122.275,60</b>	<b>72.275,60</b>
<b>5</b>	= anteiliger Zahlungsmittelsaldo aus laufender Verwaltungstätigkeit (Nummer 2 ./. Nummer 4)	<b>-29.707,02</b>	<b>-50.000,00</b>	<b>-50.000,00</b>	<b>-122.275,60</b>	<b>-72.275,60</b>
6	anteilige Einzahlungen aus Investitionszuwendungen	0,00	0,00	0,00	0,00	0,00
	darunter: investive Schlüsselzuweisungen	0,00	0,00	0,00	0,00	0,00
	+ anteilige Einzahlungen aus Investitionsbeiträgen und ähnlichen Entgelten für Investitionstätigkeit	0,00	0,00	0,00	0,00	0,00
	+ anteilige Einzahlungen aus der Veräußerung von immateriellen Vermögensgegenständen	0,00	0,00	0,00	0,00	0,00
	+ anteilige Einzahlungen aus der Veräußerung von Grundstücken, Gebäuden und sonstigen unbeweglichen Vermögensgegenständen	0,00	0,00	0,00	0,00	0,00
	+ anteilige Einzahlungen aus der Veräußerung von übrigem Sachanlagevermögen	0,00	0,00	0,00	0,00	0,00
	+ anteilige Einzahlungen aus der Veräußerung von Finanzanlagevermögen und von Wertpapieren des Umlaufvermögens	0,00	0,00	0,00	0,00	0,00
	+ anteilige Einzahlungen für sonstige Investitionstätigkeit	0,00	0,00	0,00	0,00	0,00
	= anteilige Einzahlungen für Investitionstätigkeit	<b>0,00</b>	<b>0,00</b>	<b>0,00</b>	<b>0,00</b>	<b>0,00</b>
7	+ anteilige Auszahlungen für den Erwerb von immateriellen Vermögensgegenständen	0,00	0,00	0,00	0,00	0,00
	+ anteilige Auszahlungen für den Erwerb von Grundstücken, Gebäuden und sonstigen unbeweglichen Vermögensgegenständen	0,00	0,00	0,00	0,00	0,00
	+ anteilige Auszahlungen für Baumaßnahmen	0,00	0,00	0,00	0,00	0,00
	+ anteilige Auszahlungen für den Erwerb von übrigem Sachanlagevermögen	0,00	0,00	0,00	0,00	0,00
	+ anteilige Auszahlungen für den Erwerb von Finanzanlagevermögen und von Wertpapieren des Umlaufvermögens	0,00	0,00	0,00	0,00	0,00

Ebene		4	Produktklasse 4			
Ein- und Auszahlungsarten		Ergebnis des Vorjahres 01 - 12 / 13	Planansatz <sup>1</sup> des Haushaltsjahres 01 - 12 / 14	Fortgeschriebener Ansatz des Haushaltsjahres V,01-12,ÜA,B/14	Ist-Ergebnis des Haushaltsjahres 01 - 12 / 14	Vergleich Ansatz - Ist (Spalte 4 ./. Spalte 3)
EUR						
		1	2	3	4	5
	+ anteilige Auszahlungen für Investitionsförderungsmaßnahmen	0,00	0,00	0,00	0,00	0,00
	+ anteilige Auszahlungen für sonstige Investitionstätigkeit	0,00	0,00	0,00	0,00	0,00
	= anteilige Auszahlungen für Investitionstätigkeit	<b>0,00</b>	<b>0,00</b>	<b>0,00</b>	<b>0,00</b>	<b>0,00</b>
	= anteiliger Zahlungsmittelsaldo aus Investitionstätigkeit (Nummer 6 ./. Nummer 7)	<b>0,00</b>	<b>0,00</b>	<b>0,00</b>	<b>0,00</b>	<b>0,00</b>
8	+ anteilige Einzahlungen aus übertragenen Ermächtigungen (ohne Einzahlungen aus übertragenen Kreditermächtigungen)	0,00	0,00	0,00	0,00	0,00
9	- anteilige Auszahlungen aus übertragenen Ermächtigungen	0,00	0,00	0,00	0,00	0,00
<b>10</b>	= anteilig veranschlagter Finanzierungsmittelüberschuss/-bedarf (Nummer 5 + Nummer 6 + Nummer 8 ./. Nummer 7 + Nummer 9)	<b>-29.707,02</b>	<b>-50.000,00</b>	<b>-50.000,00</b>	<b>-122.275,60</b>	<b>-72.275,60</b>
	Investitionsmaßnahmen von geringer finanzieller Bedeutung, bei denen keine Verpflichtungsermächtigungen veranschlagt sind					
	Summe der investiven Einzahlungen	0,00	0,00	0,00	0,00	0,00
	Summe der investiven Auszahlungen	0,00	0,00	0,00	0,00	0,00
	Saldo (Summe der investiven Einzahlungen ./. Summe der investiven Auszahlungen)	<b>0,00</b>	<b>0,00</b>	<b>0,00</b>	<b>0,00</b>	<b>0,00</b>

Ebene		5	Produktklasse 5					
Ein- und Auszahlungsarten		Ergebnis des Vorjahres	Planansatz <sup>1</sup> des Haushaltsjahres	Fortgeschriebener Ansatz des Haushaltsjahres	Ist-Ergebnis des Haushaltsjahres	Vergleich Ansatz - Ist		
		01 - 12 / 13	01 - 12 / 14	V,01-12,ÜA,B/14	01 - 12 / 14	(Spalte 4 ./. Spalte 3)		
		EUR						
		1	2	3	4	5		
1	anteilige Steuern und ähnliche Abgaben	0,00	0,00	0,00	0,00	0,00		
	+ anteilige Zuwendungen und Umlagen aus laufender Verwaltungstätigkeit	0,00	0,00	0,00	0,00	0,00		
	+ anteilige sonstige Transfereinzahlungen	0,00	0,00	0,00	0,00	0,00		
	+ anteilige öffentlich-rechtliche Leistungsentgelte, ausgenommen Investitionsbeiträge	0,00	0,00	0,00	0,00	0,00		
	+ anteilige privatrechtliche Leistungsentgelte	0,00	0,00	0,00	0,00	0,00		
	+ anteilige Kostenerstattungen und Kostenumlagen	0,00	0,00	0,00	0,00	0,00		
	+ anteilige Zinsen und ähnliche Einzahlungen	0,00	0,00	0,00	0,00	0,00		
	+ anteilige sonstige haushaltswirksame Einzahlungen aus laufender Verwaltungstätigkeit	0,00	0,00	0,00	0,00	0,00		
<b>2</b>	= anteilige Einzahlungen aus laufender Verwaltungstätigkeit	<b>0,00</b>	<b>0,00</b>	<b>0,00</b>	<b>0,00</b>	<b>0,00</b>		
3	anteilige Personalauszahlungen	5.017,20	0,00	0,00	0,00	0,00		
	+ anteilige Versorgungsauszahlungen	0,00	0,00	0,00	0,00	0,00		
	+ anteilige Auszahlungen für Sach- und Dienstleistungen	0,00	0,00	0,00	0,00	0,00		
	+ anteilige Zinsen und sonstige Finanzauszahlungen	0,00	0,00	0,00	0,00	0,00		
	+ anteilige Transferauszahlungen aus laufender Verwaltungstätigkeit	0,00	0,00	0,00	0,00	0,00		
	+ sonstige haushaltswirksame Auszahlungen aus laufender Verwaltungstätigkeit	0,00	0,00	0,00	0,00	0,00		
<b>4</b>	= anteilige Auszahlungen aus laufender Verwaltungstätigkeit	<b>5.017,20</b>	<b>0,00</b>	<b>0,00</b>	<b>0,00</b>	<b>0,00</b>		
<b>5</b>	= anteiliger Zahlungsmittelsaldo aus laufender Verwaltungstätigkeit (Nummer 2 ./. Nummer 4)	<b>-5.017,20</b>	<b>0,00</b>	<b>0,00</b>	<b>0,00</b>	<b>0,00</b>		
6	anteilige Einzahlungen aus Investitionszuwendungen	0,00	0,00	0,00	0,00	0,00		
	darunter: investive Schlüsselzuweisungen	0,00	0,00	0,00	0,00	0,00		
	+ anteilige Einzahlungen aus Investitionsbeiträgen und ähnlichen Entgelten für Investitionstätigkeit	0,00	0,00	0,00	0,00	0,00		
	+ anteilige Einzahlungen aus der Veräußerung von immateriellen Vermögensgegenständen	0,00	0,00	0,00	0,00	0,00		
	+ anteilige Einzahlungen aus der Veräußerung von Grundstücken, Gebäuden und sonstigen unbeweglichen Vermögensgegenständen	0,00	0,00	0,00	0,00	0,00		
	+ anteilige Einzahlungen aus der Veräußerung von übrigem Sachanlagevermögen	0,00	0,00	0,00	0,00	0,00		
	+ anteilige Einzahlungen aus der Veräußerung von Finanzanlagevermögen und von Wertpapieren des Umlaufvermögens	0,00	0,00	0,00	0,00	0,00		
	+ anteilige Einzahlungen für sonstige Investitionstätigkeit	0,00	0,00	0,00	0,00	0,00		
	= anteilige Einzahlungen für Investitionstätigkeit	<b>0,00</b>	<b>0,00</b>	<b>0,00</b>	<b>0,00</b>	<b>0,00</b>		
7	+ anteilige Auszahlungen für den Erwerb von immateriellen Vermögensgegenständen	0,00	0,00	0,00	0,00	0,00		
	+ anteilige Auszahlungen für den Erwerb von Grundstücken, Gebäuden und sonstigen unbeweglichen Vermögensgegenständen	0,00	0,00	0,00	0,00	0,00		
	+ anteilige Auszahlungen für Baumaßnahmen	0,00	0,00	0,00	0,00	0,00		
	+ anteilige Auszahlungen für den Erwerb von übrigem Sachanlagevermögen	0,00	0,00	0,00	0,00	0,00		
	+ anteilige Auszahlungen für den Erwerb von Finanzanlagevermögen und von Wertpapieren des Umlaufvermögens	0,00	0,00	0,00	0,00	0,00		

Ebene		5	Produktklasse 5					
Ein- und Auszahlungsarten		Ergebnis des Vorjahres	Planansatz <sup>1</sup> des Haushaltsjahres	Fortgeschriebener Ansatz des Haushaltsjahres	Ist-Ergebnis des Haushaltsjahres	Vergleich Ansatz - Ist		
		01 - 12 / 13	01 - 12 / 14	V,01-12,ÜA,B/14	01 - 12 / 14	(Spalte 4 ./. Spalte 3)		
		EUR						
		1	2	3	4	5		
	+ anteilige Auszahlungen für Investitionsförderungsmaßnahmen	0,00	0,00	0,00	0,00	0,00		
	+ anteilige Auszahlungen für sonstige Investitionstätigkeit	0,00	0,00	0,00	0,00	0,00		
	= anteilige Auszahlungen für Investitionstätigkeit	<b>0,00</b>	<b>0,00</b>	<b>0,00</b>	<b>0,00</b>	<b>0,00</b>		
	= anteiliger Zahlungsmittelsaldo aus Investitionstätigkeit (Nummer 6 ./. Nummer 7)	<b>0,00</b>	<b>0,00</b>	<b>0,00</b>	<b>0,00</b>	<b>0,00</b>		
8	+ anteilige Einzahlungen aus übertragenen Ermächtigungen (ohne Einzahlungen aus übertragenen Kreditermächtigungen)	0,00	0,00	0,00	0,00	0,00		
9	- anteilige Auszahlungen aus übertragenen Ermächtigungen	0,00	0,00	0,00	0,00	0,00		
<b>10</b>	= anteilig veranschlagter Finanzierungsmittelüberschuss/-bedarf (Nummer 5 + Nummer 6 + Nummer 8 ./. Nummer 7 + Nummer 9)	<b>-5.017,20</b>	<b>0,00</b>	<b>0,00</b>	<b>0,00</b>	<b>0,00</b>		
	Investitionsmaßnahmen von geringer finanzieller Bedeutung, bei denen keine Verpflichtungsermächtigungen veranschlagt sind							
	Summe der investiven Einzahlungen	0,00	0,00	0,00	0,00	0,00		
	Summe der investiven Auszahlungen	0,00	0,00	0,00	0,00	0,00		
	Saldo (Summe der investiven Einzahlungen ./. Summe der investiven Auszahlungen)	<b>0,00</b>	<b>0,00</b>	<b>0,00</b>	<b>0,00</b>	<b>0,00</b>		

Ebene		6	Produktklasse 6					
Ein- und Auszahlungsarten		Ergebnis des Vorjahres	Planansatz <sup>1</sup> des Haushaltsjahres	Fortgeschriebener Ansatz des Haushaltsjahres	Ist-Ergebnis des Haushaltsjahres	Vergleich Ansatz - Ist		
		01 - 12 / 13	01 - 12 / 14	V,01-12,ÜA,B/14	01 - 12 / 14	(Spalte 4 ./. Spalte 3)		
		EUR						
		1	2	3	4	5		
1	anteilige Steuern und ähnliche Abgaben	11.030.117,23	10.923.500,00	10.961.530,70	11.008.991,72	47.461,02		
	+ anteilige Zuwendungen und Umlagen aus laufender Verwaltungstätigkeit	9.859.623,57	8.698.000,00	8.698.000,00	9.912.758,03	1.214.758,03		
	+ anteilige sonstige Transfereinzahlungen	0,00	0,00	0,00	0,00	0,00		
	+ anteilige öffentlich-rechtliche Leistungsentgelte, ausgenommen Investitionsbeiträge	0,00	0,00	0,00	0,00	0,00		
	+ anteilige privatrechtliche Leistungsentgelte	0,00	0,00	0,00	0,00	0,00		
	+ anteilige Kostenerstattungen und Kostenumlagen	0,00	0,00	0,00	0,00	0,00		
	+ anteilige Zinsen und ähnliche Einzahlungen	43.032,03	40.000,00	40.000,00	25.896,96	-14.103,04		
	+ anteilige sonstige haushaltswirksame Einzahlungen aus laufender Verwaltungstätigkeit	39.872,68	39.300,00	39.300,00	40.516,50	1.216,50		
<b>2</b>	= anteilige Einzahlungen aus laufender Verwaltungstätigkeit	<b>20.972.645,51</b>	<b>19.700.800,00</b>	<b>19.738.830,70</b>	<b>20.988.163,21</b>	<b>1.249.332,51</b>		
3	anteilige Personalauszahlungen	0,00	0,00	0,00	0,00	0,00		
	+ anteilige Versorgungsauszahlungen	0,00	0,00	0,00	0,00	0,00		
	+ anteilige Auszahlungen für Sach- und Dienstleistungen	0,00	0,00	0,00	0,00	0,00		
	+ anteilige Zinsen und sonstige Finanzauszahlungen	262.795,44	214.200,00	214.186,92	222.842,57	8.655,65		
	+ anteilige Transferauszahlungen aus laufender Verwaltungstätigkeit	6.064.724,09	6.395.400,00	6.395.413,08	6.304.514,97	-90.898,11		
	+ sonstige haushaltswirksame Auszahlungen aus laufender Verwaltungstätigkeit	0,00	0,00	0,00	0,00	0,00		
<b>4</b>	= anteilige Auszahlungen aus laufender Verwaltungstätigkeit	<b>6.327.519,53</b>	<b>6.609.600,00</b>	<b>6.609.600,00</b>	<b>6.527.357,54</b>	<b>-82.242,46</b>		
<b>5</b>	= anteiliger Zahlungsmittelsaldo aus laufender Verwaltungstätigkeit (Nummer 2 ./. Nummer 4)	<b>14.645.125,98</b>	<b>13.091.200,00</b>	<b>13.129.230,70</b>	<b>14.460.805,67</b>	<b>1.331.574,97</b>		
6	anteilige Einzahlungen aus Investitionszuwendungen	1.051.882,00	1.350.000,00	1.350.000,00	1.358.714,00	8.714,00		
	darunter: investive Schlüsselzuweisungen	1.051.882,00	1.350.000,00	1.350.000,00	1.358.714,00	8.714,00		
	+ anteilige Einzahlungen aus Investitionsbeiträgen und ähnlichen Entgelten für Investitionstätigkeit	0,00	0,00	0,00	0,00	0,00		
	+ anteilige Einzahlungen aus der Veräußerung von immateriellen Vermögensgegenständen	0,00	0,00	0,00	0,00	0,00		
	+ anteilige Einzahlungen aus der Veräußerung von Grundstücken, Gebäuden und sonstigen unbeweglichen Vermögensgegenständen	0,00	0,00	0,00	0,00	0,00		
	+ anteilige Einzahlungen aus der Veräußerung von übrigem Sachanlagevermögen	0,00	0,00	0,00	0,00	0,00		
	+ anteilige Einzahlungen aus der Veräußerung von Finanzanlagevermögen und von Wertpapieren des Umlaufvermögens	0,00	0,00	0,00	0,00	0,00		
	+ anteilige Einzahlungen für sonstige Investitionstätigkeit	0,00	0,00	0,00	0,00	0,00		
	= anteilige Einzahlungen für Investitionstätigkeit	<b>1.051.882,00</b>	<b>1.350.000,00</b>	<b>1.350.000,00</b>	<b>1.358.714,00</b>	<b>8.714,00</b>		
7	+ anteilige Auszahlungen für den Erwerb von immateriellen Vermögensgegenständen	0,00	0,00	0,00	0,00	0,00		
	+ anteilige Auszahlungen für den Erwerb von Grundstücken, Gebäuden und sonstigen unbeweglichen Vermögensgegenständen	0,00	0,00	0,00	0,00	0,00		
	+ anteilige Auszahlungen für Baumaßnahmen	0,00	0,00	0,00	0,00	0,00		
	+ anteilige Auszahlungen für den Erwerb von übrigem Sachanlagevermögen	0,00	0,00	0,00	0,00	0,00		
	+ anteilige Auszahlungen für den Erwerb von Finanzanlagevermögen und von Wertpapieren des Umlaufvermögens	0,00	0,00	0,00	0,00	0,00		

Ebene		6	Produktklasse 6					
Ein- und Auszahlungsarten		Ergebnis des Vorjahres	Planansatz <sup>1</sup> des Haushaltsjahres	Fortgeschriebener Ansatz des Haushaltsjahres	Ist-Ergebnis des Haushaltsjahres	Vergleich Ansatz - Ist	(Spalte 4 ./ Spalte 3)	
		01 - 12 / 13	01 - 12 / 14	V,01-12,ÜA,B/14	01 - 12 / 14			
		EUR						
		1	2	3	4	5		
	+ anteilige Auszahlungen für Investitionsförderungsmaßnahmen	0,00	0,00	0,00	0,00	0,00		
	+ anteilige Auszahlungen für sonstige Investitionstätigkeit	0,00	0,00	0,00	0,00	0,00		
	= anteilige Auszahlungen für Investitionstätigkeit	<b>0,00</b>	<b>0,00</b>	<b>0,00</b>	<b>0,00</b>	<b>0,00</b>		
	= anteiliger Zahlungsmittelsaldo aus Investitionstätigkeit (Nummer 6 ./ Nummer 7)	<b>1.051.882,00</b>	<b>1.350.000,00</b>	<b>1.350.000,00</b>	<b>1.358.714,00</b>	<b>8.714,00</b>		
8	+ anteilige Einzahlungen aus übertragenen Ermächtigungen (ohne Einzahlungen aus übertragenen Kreditermächtigungen)	0,00	1.035.550,00	1.035.550,00	0,00	-1.035.550,00		
9	- anteilige Auszahlungen aus übertragenen Ermächtigungen	0,00	4.510.500,00	4.510.500,00	0,00	-4.510.500,00		
<b>10</b>	= anteilig veranschlagter Finanzierungsmittelüberschuss/-bedarf (Nummer 5 + Nummer 6 + Nummer 8 ./ Nummer 7 + Nummer 9)	<b>15.697.007,98</b>	<b>10.966.250,00</b>	<b>11.004.280,70</b>	<b>15.819.519,67</b>	<b>4.815.238,97</b>		
	Investitionsmaßnahmen von geringer finanzieller Bedeutung, bei denen keine Verpflichtungsermächtigungen veranschlagt sind							
	Summe der investiven Einzahlungen	0,00	0,00	0,00	0,00	0,00		
	Summe der investiven Auszahlungen	0,00	0,00	0,00	0,00	0,00		
	Saldo (Summe der investiven Einzahlungen ./ Summe der investiven Auszahlungen)	<b>0,00</b>	<b>0,00</b>	<b>0,00</b>	<b>0,00</b>	<b>0,00</b>		



Ebene		7	Kita "Zwergenland" HW Juni 2013					
Ein- und Auszahlungsarten		Ergebnis des Vorjahres	Planansatz <sup>1</sup> des Haushaltsjahres	Fortgeschriebener Ansatz des Haushaltsjahres	Ist-Ergebnis des Haushaltsjahres	Vergleich Ansatz - Ist		
		01 - 12 / 13	01 - 12 / 14	V,01-12,ÜA,B/14	01 - 12 / 14	(Spalte 4 ./. Spalte 3)		
		EUR						
		1	2	3	4	5		
1	anteilige Steuern und ähnliche Abgaben	0,00	0,00	0,00	0,00	0,00		
	+ anteilige Zuwendungen und Umlagen aus laufender Verwaltungstätigkeit	0,00	0,00	0,00	0,00	0,00		
	+ anteilige sonstige Transfereinzahlungen	0,00	0,00	0,00	0,00	0,00		
	+ anteilige öffentlich-rechtliche Leistungsentgelte, ausgenommen Investitionsbeiträge	0,00	0,00	0,00	0,00	0,00		
	+ anteilige privatrechtliche Leistungsentgelte	0,00	0,00	0,00	0,00	0,00		
	+ anteilige Kostenerstattungen und Kostenumlagen	0,00	0,00	0,00	0,00	0,00		
	+ anteilige Zinsen und ähnliche Einzahlungen	154.221,84	0,00	0,00	0,00	0,00		
	+ anteilige sonstige haushaltswirksame Einzahlungen aus laufender Verwaltungstätigkeit	0,00	0,00	0,00	0,00	0,00		
<b>2</b>	= anteilige Einzahlungen aus laufender Verwaltungstätigkeit	<b>154.221,84</b>	<b>0,00</b>	<b>0,00</b>	<b>0,00</b>	<b>0,00</b>	<b>0,00</b>	
3	anteilige Personalauszahlungen	0,00	0,00	0,00	0,00	0,00		
	+ anteilige Versorgungsauszahlungen	0,00	0,00	0,00	0,00	0,00		
	+ anteilige Auszahlungen für Sach- und Dienstleistungen	0,00	0,00	0,00	0,00	0,00		
	+ anteilige Zinsen und sonstige Finanzauszahlungen	0,00	0,00	0,00	0,00	0,00		
	+ anteilige Transferauszahlungen aus laufender Verwaltungstätigkeit	0,00	0,00	0,00	0,00	0,00		
	+ sonstige haushaltswirksame Auszahlungen aus laufender Verwaltungstätigkeit	0,00	0,00	0,00	0,00	0,00		
<b>4</b>	= anteilige Auszahlungen aus laufender Verwaltungstätigkeit	<b>0,00</b>	<b>0,00</b>	<b>0,00</b>	<b>0,00</b>	<b>0,00</b>	<b>0,00</b>	
<b>5</b>	= anteiliger Zahlungsmittelsaldo aus laufender Verwaltungstätigkeit (Nummer 2 ./. Nummer 4)	<b>154.221,84</b>	<b>0,00</b>	<b>0,00</b>	<b>0,00</b>	<b>0,00</b>	<b>0,00</b>	
6	anteilige Einzahlungen aus Investitionszuwendungen	0,00	0,00	0,00	0,00	0,00		
	darunter: investive Schlüsselzuweisungen	0,00	0,00	0,00	0,00	0,00		
	+ anteilige Einzahlungen aus Investitionsbeiträgen und ähnlichen Entgelten für Investitionstätigkeit	0,00	0,00	0,00	0,00	0,00		
	+ anteilige Einzahlungen aus der Veräußerung von immateriellen Vermögensgegenständen	0,00	0,00	0,00	0,00	0,00		
	+ anteilige Einzahlungen aus der Veräußerung von Grundstücken, Gebäuden und sonstigen unbeweglichen Vermögensgegenständen	0,00	0,00	0,00	0,00	0,00		
	+ anteilige Einzahlungen aus der Veräußerung von übrigem Sachanlagevermögen	0,00	0,00	0,00	0,00	0,00		
	+ anteilige Einzahlungen aus der Veräußerung von Finanzanlagevermögen und von Wertpapieren des Umlaufvermögens	0,00	0,00	0,00	0,00	0,00		
	+ anteilige Einzahlungen für sonstige Investitionstätigkeit	0,00	0,00	0,00	0,00	0,00		
	= anteilige Einzahlungen für Investitionstätigkeit	<b>0,00</b>	<b>0,00</b>	<b>0,00</b>	<b>0,00</b>	<b>0,00</b>	<b>0,00</b>	
7	+ anteilige Auszahlungen für den Erwerb von immateriellen Vermögensgegenständen	0,00	0,00	0,00	0,00	0,00		
	+ anteilige Auszahlungen für den Erwerb von Grundstücken, Gebäuden und sonstigen unbeweglichen Vermögensgegenständen	0,00	0,00	0,00	0,00	0,00		
	+ anteilige Auszahlungen für Baumaßnahmen	0,00	0,00	0,00	0,00	0,00		
	+ anteilige Auszahlungen für den Erwerb von übrigem Sachanlagevermögen	0,00	0,00	0,00	0,00	0,00		
	+ anteilige Auszahlungen für den Erwerb von Finanzanlagevermögen und von Wertpapieren des Umlaufvermögens	0,00	0,00	0,00	0,00	0,00		

Ebene		7	Kita "Zwergenland" HW Juni 2013			
Ein- und Auszahlungsarten		Ergebnis des Vorjahres 01 - 12 / 13	Planansatz <sup>1</sup> des Haushaltsjahres 01 - 12 / 14	Fortgeschriebener Ansatz des Haushaltsjahres V,01-12,ÜA,B/14	Ist-Ergebnis des Haushaltsjahres 01 - 12 / 14	Vergleich Ansatz - Ist (Spalte 4 ./. Spalte 3)
EUR						
		1	2	3	4	5
	+ anteilige Auszahlungen für Investitionsförderungsmaßnahmen	0,00	0,00	0,00	0,00	0,00
	+ anteilige Auszahlungen für sonstige Investitionstätigkeit	0,00	0,00	0,00	0,00	0,00
	= anteilige Auszahlungen für Investitionstätigkeit	<b>0,00</b>	<b>0,00</b>	<b>0,00</b>	<b>0,00</b>	<b>0,00</b>
	= anteiliger Zahlungsmittelsaldo aus Investitionstätigkeit (Nummer 6 ./. Nummer 7)	<b>0,00</b>	<b>0,00</b>	<b>0,00</b>	<b>0,00</b>	<b>0,00</b>
8	+ anteilige Einzahlungen aus übertragenen Ermächtigungen (ohne Einzahlungen aus übertragenen Kreditermächtigungen)	0,00	0,00	0,00	0,00	0,00
9	- anteilige Auszahlungen aus übertragenen Ermächtigungen	0,00	0,00	0,00	0,00	0,00
<b>10</b>	= anteilig veranschlagter Finanzierungsmittelüberschuss/-bedarf (Nummer 5 + Nummer 6 + Nummer 8 ./. Nummer 7 + Nummer 9)	<b>154.221,84</b>	<b>0,00</b>	<b>0,00</b>	<b>0,00</b>	<b>0,00</b>
	Investitionsmaßnahmen von geringer finanzieller Bedeutung, bei denen keine Verpflichtungsermächtigungen veranschlagt sind					
	Summe der investiven Einzahlungen	0,00	0,00	0,00	0,00	0,00
	Summe der investiven Auszahlungen	0,00	0,00	0,00	0,00	0,00
	Saldo (Summe der investiven Einzahlungen ./. Summe der investiven Auszahlungen)	<b>0,00</b>	<b>0,00</b>	<b>0,00</b>	<b>0,00</b>	<b>0,00</b>

<sup>1</sup> ursprünglicher Planansatz, gegebenenfalls in der Fassung eines Nachtragshaushaltes

**Druckparameter:** 69 = 3 HH- Rechnung \ M12 Teilfinanzrechnung A; Mandant: 8820 Stadtverwaltung Werdau HH-Jahr: 2014 Budget: 1.00.9;1.10.0;1.10.9;1.20.0 Texte . von: 1 bis: 13 VJ bis: 13 VJ von: 1 . von: 1 bis: 13 Startseite: 1 erw. Listentyp: A Listen-Nr.: 22-Teilfinanzhaushalt A gültig ab 2014 Listentyp: F Ebene: 1 Hierarchie: P-Produkt Hierarchie (zuzüglich der Einschränkungen aus der Nutzerverwaltung für 'C8820013'); VJ von = 1; VJ bis = 13; . von = 1; bis = 13; . von = 1; bis = 13; mit Rest aus Vorjahr = an; mit Budgetumbuchungen = an; mit ÜPL/APL = an; mit Ansatz Plan/Nachtrag = an; Hierarchie = P; Ebene = 1; Ausweis Nullpositionen = an; Startseite = 1; Listen-Nr. = 22; Listentyp = F; Positionsnachweis = an; erw. Listentyp = A

# **Finanzrechnung**

## Teilhaushalt 2

Ebene		1	Produktklasse 1			
Ein- und Auszahlungsarten		Ergebnis des Vorjahres 01 - 12 / 13	Planansatz <sup>1</sup> des Haushaltsjahres 01 - 12 / 14	Fortgeschriebener Ansatz des Haushaltsjahres V,01-12,ÜA,B/14	Ist-Ergebnis des Haushaltsjahres 01 - 12 / 14	Vergleich Ansatz - Ist (Spalte 4 ./. Spalte 3)
EUR						
		1	2	3	4	5
1	anteilige Steuern und ähnliche Abgaben	0,00	0,00	0,00	0,00	0,00
	+ anteilige Zuwendungen und Umlagen aus laufender Verwaltungstätigkeit	0,00	0,00	0,00	0,00	0,00
	+ anteilige sonstige Transfereinzahlungen	0,00	0,00	0,00	0,00	0,00
	+ anteilige öffentlich-rechtliche Leistungsentgelte, ausgenommen Investitionsbeiträge	0,00	0,00	0,00	0,00	0,00
	+ anteilige privatrechtliche Leistungsentgelte	1.376,40	1.000,00	1.000,00	2.310,00	1.310,00
	+ anteilige Kostenerstattungen und Kostenumlagen	0,00	0,00	0,00	0,00	0,00
	+ anteilige Zinsen und ähnliche Einzahlungen	0,00	0,00	0,00	0,00	0,00
	+ anteilige sonstige haushaltswirksame Einzahlungen aus laufender Verwaltungstätigkeit	0,00	0,00	0,00	0,00	0,00
<b>2</b>	= anteilige Einzahlungen aus laufender Verwaltungstätigkeit	<b>1.376,40</b>	<b>1.000,00</b>	<b>1.000,00</b>	<b>2.310,00</b>	<b>1.310,00</b>
3	anteilige Personalauszahlungen	835.729,04	756.200,00	756.200,00	834.254,73	78.054,73
	+ anteilige Versorgungsauszahlungen	0,00	0,00	0,00	0,00	0,00
	+ anteilige Auszahlungen für Sach- und Dienstleistungen	198.666,12	184.000,00	180.249,97	160.546,82	-19.703,15
	+ anteilige Zinsen und sonstige Finanzauszahlungen	0,00	0,00	0,00	0,00	0,00
	+ anteilige Transferauszahlungen aus laufender Verwaltungstätigkeit	0,00	0,00	0,00	0,00	0,00
	+ sonstige haushaltswirksame Auszahlungen aus laufender Verwaltungstätigkeit	13.003,87	13.700,00	13.802,19	12.167,64	-1.634,55
<b>4</b>	= anteilige Auszahlungen aus laufender Verwaltungstätigkeit	<b>1.047.399,03</b>	<b>953.900,00</b>	<b>950.252,16</b>	<b>1.006.969,19</b>	<b>56.717,03</b>
<b>5</b>	= anteiliger Zahlungsmittelsaldo aus laufender Verwaltungstätigkeit (Nummer 2 ./. Nummer 4)	<b>-1.046.022,63</b>	<b>-952.900,00</b>	<b>-949.252,16</b>	<b>-1.004.659,19</b>	<b>-55.407,03</b>
6	anteilige Einzahlungen aus Investitionszuwendungen	0,00	0,00	0,00	0,00	0,00
	darunter: investive Schlüsselzuweisungen	0,00	0,00	0,00	0,00	0,00
	+ anteilige Einzahlungen aus Investitionsbeiträgen und ähnlichen Entgelten für Investitionstätigkeit	0,00	0,00	0,00	0,00	0,00
	+ anteilige Einzahlungen aus der Veräußerung von immateriellen Vermögensgegenständen	0,00	0,00	0,00	0,00	0,00
	+ anteilige Einzahlungen aus der Veräußerung von Grundstücken, Gebäuden und sonstigen unbeweglichen Vermögensgegenständen	0,00	0,00	0,00	0,00	0,00
	+ anteilige Einzahlungen aus der Veräußerung von übrigem Sachanlagevermögen	0,00	0,00	0,00	300,00	300,00
	+ anteilige Einzahlungen aus der Veräußerung von Finanzanlagevermögen und von Wertpapieren des Umlaufvermögens	0,00	0,00	0,00	0,00	0,00
	+ anteilige Einzahlungen für sonstige Investitionstätigkeit	0,00	0,00	0,00	0,00	0,00
	= anteilige Einzahlungen für Investitionstätigkeit	<b>0,00</b>	<b>0,00</b>	<b>0,00</b>	<b>300,00</b>	<b>300,00</b>
7	+ anteilige Auszahlungen für den Erwerb von immateriellen Vermögensgegenständen	0,00	0,00	0,00	0,00	0,00
	+ anteilige Auszahlungen für den Erwerb von Grundstücken, Gebäuden und sonstigen unbeweglichen Vermögensgegenständen	-9.480,54	0,00	0,00	0,00	0,00
	+ anteilige Auszahlungen für Baumaßnahmen	361,95	28.000,00	28.000,00	0,00	-28.000,00
	+ anteilige Auszahlungen für den Erwerb von übrigem Sachanlagevermögen	38.591,35	38.500,00	58.426,93	45.643,52	-12.783,41
	+ anteilige Auszahlungen für den Erwerb von Finanzanlagevermögen und von Wertpapieren des Umlaufvermögens	0,00	0,00	0,00	0,00	0,00

Ebene		1	Produktklasse 1			
Ein- und Auszahlungsarten		Ergebnis des Vorjahres 01 - 12 / 13	Planansatz <sup>1</sup> des Haushaltsjahres 01 - 12 / 14	Fortgeschriebener Ansatz des Haushaltsjahres V,01-12,ÜA,B/14	Ist-Ergebnis des Haushaltsjahres 01 - 12 / 14	Vergleich Ansatz - Ist (Spalte 4 ./. Spalte 3)
EUR						
		1	2	3	4	5
	+ anteilige Auszahlungen für Investitionsförderungsmaßnahmen	0,00	0,00	0,00	0,00	0,00
	+ anteilige Auszahlungen für sonstige Investitionstätigkeit	0,00	0,00	0,00	0,00	0,00
	= anteilige Auszahlungen für Investitionstätigkeit	<b>29.472,76</b>	<b>66.500,00</b>	<b>86.426,93</b>	<b>45.643,52</b>	<b>-40.783,41</b>
	= anteiliger Zahlungsmittelsaldo aus Investitionstätigkeit (Nummer 6 ./. Nummer 7)	<b>-29.472,76</b>	<b>-66.500,00</b>	<b>-86.426,93</b>	<b>-45.343,52</b>	<b>41.083,41</b>
8	+ anteilige Einzahlungen aus übertragenen Ermächtigungen (ohne Einzahlungen aus übertragenen Kreditermächtigungen)	0,00	0,00	0,00	0,00	0,00
9	- anteilige Auszahlungen aus übertragenen Ermächtigungen	0,00	0,00	0,00	0,00	0,00
<b>10</b>	= anteilig veranschlagter Finanzierungsmittelüberschuss/-bedarf (Nummer 5 + Nummer 6 + Nummer 8 ./. Nummer 7 + Nummer 9)	<b>-1.075.495,39</b>	<b>-1.019.400,00</b>	<b>-1.035.679,09</b>	<b>-1.050.002,71</b>	<b>-14.323,62</b>
	Investitionsmaßnahmen von geringer finanzieller Bedeutung, bei denen keine Verpflichtungsermächtigungen veranschlagt sind					
	Summe der investiven Einzahlungen	0,00	0,00	0,00	0,00	0,00
	Summe der investiven Auszahlungen	0,00	0,00	0,00	0,00	0,00
	Saldo (Summe der investiven Einzahlungen ./. Summe der investiven Auszahlungen)	<b>0,00</b>	<b>0,00</b>	<b>0,00</b>	<b>0,00</b>	<b>0,00</b>

Ebene		5	Produktklasse 5					
Ein- und Auszahlungsarten		Ergebnis des Vorjahres	Planansatz <sup>1</sup> des Haushaltsjahres	Fortgeschriebener Ansatz des Haushaltsjahres	Ist-Ergebnis des Haushaltsjahres	Vergleich Ansatz - Ist		
		01 - 12 / 13	01 - 12 / 14	V,01-12,ÜA,B/14	01 - 12 / 14	(Spalte 4 ./. Spalte 3)		
		EUR						
		1	2	3	4	5		
1	anteilige Steuern und ähnliche Abgaben	0,00	0,00	0,00	0,00	0,00		
	+ anteilige Zuwendungen und Umlagen aus laufender Verwaltungstätigkeit	297.711,66	836.750,00	996.482,00	433.825,68	-562.656,32		
	+ anteilige sonstige Transfereinzahlungen	0,00	0,00	0,00	0,00	0,00		
	+ anteilige öffentlich-rechtliche Leistungsentgelte, ausgenommen Investitionsbeiträge	385.544,87	400.700,00	408.328,21	325.739,89	-82.588,32		
	+ anteilige privatrechtliche Leistungsentgelte	6.310,91	6.000,00	6.000,00	7.032,77	1.032,77		
	+ anteilige Kostenerstattungen und Kostenumlagen	1.037,50	1.000,00	1.000,00	1.037,50	37,50		
	+ anteilige Zinsen und ähnliche Einzahlungen	50.025,00	0,00	18.918,89	21.000,00	2.081,11		
	+ anteilige sonstige haushaltswirksame Einzahlungen aus laufender Verwaltungstätigkeit	3.235,41	0,00	0,00	0,00	0,00		
<b>2</b>	= anteilige Einzahlungen aus laufender Verwaltungstätigkeit	<b>743.865,35</b>	<b>1.244.450,00</b>	<b>1.430.729,10</b>	<b>788.635,84</b>	<b>-642.093,26</b>		
3	anteilige Personalauszahlungen	819.507,17	832.900,00	832.900,00	881.592,19	48.692,19		
	+ anteilige Versorgungsauszahlungen	0,00	0,00	0,00	0,00	0,00		
	+ anteilige Auszahlungen für Sach- und Dienstleistungen	1.430.327,95	1.223.400,00	1.421.519,39	1.234.311,74	-187.207,65		
	+ anteilige Zinsen und sonstige Finanzauszahlungen	53.381,92	48.000,00	48.000,00	18.545,52	-29.454,48		
	+ anteilige Transferauszahlungen aus laufender Verwaltungstätigkeit	524.523,07	666.000,00	702.064,78	957.560,29	255.495,51		
	+ sonstige haushaltswirksame Auszahlungen aus laufender Verwaltungstätigkeit	240.824,30	410.100,00	551.071,61	298.680,39	-252.391,22		
<b>4</b>	= anteilige Auszahlungen aus laufender Verwaltungstätigkeit	<b>3.068.564,41</b>	<b>3.180.400,00</b>	<b>3.555.555,78</b>	<b>3.390.690,13</b>	<b>-164.865,65</b>		
<b>5</b>	= anteiliger Zahlungsmittelsaldo aus laufender Verwaltungstätigkeit (Nummer 2 ./. Nummer 4)	<b>-2.324.699,06</b>	<b>-1.935.950,00</b>	<b>-2.124.826,68</b>	<b>-2.602.054,29</b>	<b>-477.227,61</b>		
6	anteilige Einzahlungen aus Investitionszuwendungen	2.125.447,11	2.703.800,00	2.863.602,99	1.935.641,69	-927.961,30		
	darunter: investive Schlüsselzuweisungen	0,00	0,00	0,00	0,00	0,00		
	+ anteilige Einzahlungen aus Investitionsbeiträgen und ähnlichen Entgelten für Investitionstätigkeit	0,00	0,00	0,00	275.201,42	275.201,42		
	+ anteilige Einzahlungen aus der Veräußerung von immateriellen Vermögensgegenständen	0,00	0,00	0,00	0,00	0,00		
	+ anteilige Einzahlungen aus der Veräußerung von Grundstücken, Gebäuden und sonstigen unbeweglichen Vermögensgegenständen	0,00	0,00	0,00	0,00	0,00		
	+ anteilige Einzahlungen aus der Veräußerung von übrigem Sachanlagevermögen	0,00	0,00	0,00	300,00	300,00		
	+ anteilige Einzahlungen aus der Veräußerung von Finanzanlagevermögen und von Wertpapieren des Umlaufvermögens	0,00	0,00	0,00	0,00	0,00		
	+ anteilige Einzahlungen für sonstige Investitionstätigkeit	0,00	0,00	0,00	0,00	0,00		
	= anteilige Einzahlungen für Investitionstätigkeit	<b>2.125.447,11</b>	<b>2.703.800,00</b>	<b>2.863.602,99</b>	<b>2.211.143,11</b>	<b>-652.459,88</b>		
7	+ anteilige Auszahlungen für den Erwerb von immateriellen Vermögensgegenständen	0,00	0,00	0,00	0,00	0,00		
	+ anteilige Auszahlungen für den Erwerb von Grundstücken, Gebäuden und sonstigen unbeweglichen Vermögensgegenständen	124.679,85	170.000,00	886.557,36	316.790,19	-569.767,17		
	+ anteilige Auszahlungen für Baumaßnahmen	3.523.257,17	3.422.200,00	4.939.232,31	3.152.668,73	-1.786.563,58		
	+ anteilige Auszahlungen für den Erwerb von übrigem Sachanlagevermögen	7.206,05	50.000,00	66.370,59	23.835,58	-42.535,01		
	+ anteilige Auszahlungen für den Erwerb von Finanzanlagevermögen und von Wertpapieren des Umlaufvermögens	0,00	0,00	0,00	0,00	0,00		

Ebene		5	Produktklasse 5			
Ein- und Auszahlungsarten		Ergebnis des Vorjahres	Planansatz <sup>1</sup> des Haushaltsjahres	Fortgeschriebener Ansatz des Haushaltsjahres	Ist-Ergebnis des Haushaltsjahres	Vergleich Ansatz - Ist
		01 - 12 / 13	01 - 12 / 14	V,01-12,ÜA,B/14	01 - 12 / 14	(Spalte 4 ./. Spalte 3)
EUR						
		1	2	3	4	5
	+ anteilige Auszahlungen für Investitionsförderungsmaßnahmen	291.984,66	66.000,00	582.824,52	41.553,43	-541.271,09
	+ anteilige Auszahlungen für sonstige Investitionstätigkeit	0,00	0,00	0,00	0,00	0,00
	= anteilige Auszahlungen für Investitionstätigkeit	<b>3.947.127,73</b>	<b>3.708.200,00</b>	<b>6.474.984,78</b>	<b>3.534.847,93</b>	<b>-2.940.136,85</b>
	= anteiliger Zahlungsmittelsaldo aus Investitionstätigkeit (Nummer 6 ./. Nummer 7)	<b>-1.821.680,62</b>	<b>-1.004.400,00</b>	<b>-3.611.381,79</b>	<b>-1.323.704,82</b>	<b>2.287.676,97</b>
8	+ anteilige Einzahlungen aus übertragenen Ermächtigungen (ohne Einzahlungen aus übertragenen Kreditermächtigungen)	0,00	0,00	0,00	0,00	0,00
9	- anteilige Auszahlungen aus übertragenen Ermächtigungen	0,00	0,00	0,00	0,00	0,00
<b>10</b>	= anteilig veranschlagter Finanzierungsmittelüberschuss/-bedarf (Nummer 5 + Nummer 6 + Nummer 8 ./. Nummer 7 + Nummer 9)	<b>-4.146.379,68</b>	<b>-2.940.350,00</b>	<b>-5.736.208,47</b>	<b>-3.925.759,11</b>	<b>1.810.449,36</b>
	Investitionsmaßnahmen von geringer finanzieller Bedeutung, bei denen keine Verpflichtungsermächtigungen veranschlagt sind					
	Summe der investiven Einzahlungen	0,00	0,00	0,00	0,00	0,00
	Summe der investiven Auszahlungen	0,00	0,00	0,00	0,00	0,00
	Saldo (Summe der investiven Einzahlungen ./. Summe der investiven Auszahlungen)	<b>0,00</b>	<b>0,00</b>	<b>0,00</b>	<b>0,00</b>	<b>0,00</b>

Ebene		7	Kita "Zwergenland" HW Juni 2013					
Ein- und Auszahlungsarten		Ergebnis des Vorjahres	Planansatz <sup>1</sup> des Haushaltsjahres	Fortgeschriebener Ansatz des Haushaltsjahres	Ist-Ergebnis des Haushaltsjahres	Vergleich Ansatz - Ist		
		01 - 12 / 13	01 - 12 / 14	V,01-12,ÜA,B/14	01 - 12 / 14	(Spalte 4 ./. Spalte 3)		
		EUR						
		1	2	3	4	5		
1	anteilige Steuern und ähnliche Abgaben	0,00	0,00	0,00	0,00	0,00		
	+ anteilige Zuwendungen und Umlagen aus laufender Verwaltungstätigkeit	0,00	310.000,00	310.000,00	37.809,85	-272.190,15		
	+ anteilige sonstige Transfereinzahlungen	0,00	0,00	0,00	0,00	0,00		
	+ anteilige öffentlich-rechtliche Leistungsentgelte, ausgenommen Investitionsbeiträge	0,00	0,00	0,00	0,00	0,00		
	+ anteilige privatrechtliche Leistungsentgelte	0,00	0,00	0,00	0,00	0,00		
	+ anteilige Kostenerstattungen und Kostenumlagen	0,00	0,00	0,00	0,00	0,00		
	+ anteilige Zinsen und ähnliche Einzahlungen	0,00	0,00	0,00	0,00	0,00		
	+ anteilige sonstige haushaltswirksame Einzahlungen aus laufender Verwaltungstätigkeit	0,00	0,00	0,00	0,00	0,00		
<b>2</b>	= anteilige Einzahlungen aus laufender Verwaltungstätigkeit	<b>0,00</b>	<b>310.000,00</b>	<b>310.000,00</b>	<b>37.809,85</b>	<b>-272.190,15</b>		
3	anteilige Personalauszahlungen	0,00	0,00	0,00	0,00	0,00		
	+ anteilige Versorgungsauszahlungen	0,00	0,00	0,00	0,00	0,00		
	+ anteilige Auszahlungen für Sach- und Dienstleistungen	21.899,84	0,00	0,00	182.035,22	182.035,22		
	+ anteilige Zinsen und sonstige Finanzauszahlungen	168.089,68	0,00	0,00	-1.755,72	-1.755,72		
	+ anteilige Transferauszahlungen aus laufender Verwaltungstätigkeit	0,00	0,00	0,00	0,00	0,00		
	+ sonstige haushaltswirksame Auszahlungen aus laufender Verwaltungstätigkeit	0,00	310.000,00	310.000,00	34.807,50	-275.192,50		
<b>4</b>	= anteilige Auszahlungen aus laufender Verwaltungstätigkeit	<b>189.989,52</b>	<b>310.000,00</b>	<b>310.000,00</b>	<b>215.087,00</b>	<b>-94.913,00</b>		
<b>5</b>	= anteiliger Zahlungsmittelsaldo aus laufender Verwaltungstätigkeit (Nummer 2 ./. Nummer 4)	<b>-189.989,52</b>	<b>0,00</b>	<b>0,00</b>	<b>-177.277,15</b>	<b>-177.277,15</b>		
6	anteilige Einzahlungen aus Investitionszuwendungen	0,00	2.680.000,00	2.680.000,00	102.165,26	-2.577.834,74		
	darunter: investive Schlüsselzuweisungen	0,00	0,00	0,00	0,00	0,00		
	+ anteilige Einzahlungen aus Investitionsbeiträgen und ähnlichen Entgelten für Investitionstätigkeit	0,00	0,00	0,00	0,00	0,00		
	+ anteilige Einzahlungen aus der Veräußerung von immateriellen Vermögensgegenständen	0,00	0,00	0,00	0,00	0,00		
	+ anteilige Einzahlungen aus der Veräußerung von Grundstücken, Gebäuden und sonstigen unbeweglichen Vermögensgegenständen	0,00	0,00	0,00	0,00	0,00		
	+ anteilige Einzahlungen aus der Veräußerung von übrigem Sachanlagevermögen	0,00	0,00	0,00	0,00	0,00		
	+ anteilige Einzahlungen aus der Veräußerung von Finanzanlagevermögen und von Wertpapieren des Umlaufvermögens	0,00	0,00	0,00	0,00	0,00		
	+ anteilige Einzahlungen für sonstige Investitionstätigkeit	0,00	0,00	0,00	0,00	0,00		
	= anteilige Einzahlungen für Investitionstätigkeit	<b>0,00</b>	<b>2.680.000,00</b>	<b>2.680.000,00</b>	<b>102.165,26</b>	<b>-2.577.834,74</b>		
7	+ anteilige Auszahlungen für den Erwerb von immateriellen Vermögensgegenständen	0,00	0,00	0,00	0,00	0,00		
	+ anteilige Auszahlungen für den Erwerb von Grundstücken, Gebäuden und sonstigen unbeweglichen Vermögensgegenständen	0,00	0,00	0,00	0,00	0,00		
	+ anteilige Auszahlungen für Baumaßnahmen	2.455,89	3.553.000,00	3.660.472,66	800.780,14	-2.859.692,52		
	+ anteilige Auszahlungen für den Erwerb von übrigem Sachanlagevermögen	0,00	0,00	0,00	0,00	0,00		
	+ anteilige Auszahlungen für den Erwerb von Finanzanlagevermögen und von Wertpapieren des Umlaufvermögens	0,00	0,00	0,00	0,00	0,00		



Ebene		7	Kita "Zwergenland" HW Juni 2013			
Ein- und Auszahlungsarten		Ergebnis des Vorjahres	Planansatz <sup>1</sup> des Haushaltsjahres	Fortgeschriebener Ansatz des Haushaltsjahres	Ist-Ergebnis des Haushaltsjahres	Vergleich Ansatz - Ist
		01 - 12 / 13	01 - 12 / 14	V,01-12,ÜA,B/14	01 - 12 / 14	(Spalte 4 ./. Spalte 3)
		EUR				
		1	2	3	4	5
	+ anteilige Auszahlungen für Investitionsförderungsmaßnahmen	0,00	0,00	0,00	0,00	0,00
	+ anteilige Auszahlungen für sonstige Investitionstätigkeit	0,00	0,00	0,00	0,00	0,00
	= anteilige Auszahlungen für Investitionstätigkeit	<b>2.455,89</b>	<b>3.553.000,00</b>	<b>3.660.472,66</b>	<b>800.780,14</b>	<b>-2.859.692,52</b>
	= anteiliger Zahlungsmittelsaldo aus Investitionstätigkeit (Nummer 6 ./. Nummer 7)	<b>-2.455,89</b>	<b>-873.000,00</b>	<b>-980.472,66</b>	<b>-698.614,88</b>	<b>281.857,78</b>
8	+ anteilige Einzahlungen aus übertragenen Ermächtigungen (ohne Einzahlungen aus übertragenen Kreditermächtigungen)	0,00	0,00	0,00	0,00	0,00
9	- anteilige Auszahlungen aus übertragenen Ermächtigungen	0,00	0,00	0,00	0,00	0,00
<b>10</b>	= anteilig veranschlagter Finanzierungsmittelüberschuss/-bedarf (Nummer 5 + Nummer 6 + Nummer 8 ./. Nummer 7 + Nummer 9)	<b>-192.445,41</b>	<b>-873.000,00</b>	<b>-980.472,66</b>	<b>-875.892,03</b>	<b>104.580,63</b>
	Investitionsmaßnahmen von geringer finanzieller Bedeutung, bei denen keine Verpflichtungsermächtigungen veranschlagt sind					
	Summe der investiven Einzahlungen	0,00	0,00	0,00	0,00	0,00
	Summe der investiven Auszahlungen	0,00	0,00	0,00	0,00	0,00
	Saldo (Summe der investiven Einzahlungen ./. Summe der investiven Auszahlungen)	<b>0,00</b>	<b>0,00</b>	<b>0,00</b>	<b>0,00</b>	<b>0,00</b>

<sup>1</sup> ursprünglicher Planansatz, gegebenenfalls in der Fassung eines Nachtragshaushaltes

**Druckparameter:** 69 = 3 HH- Rechnung \ M12 Teilfinanzrechnung A: Mandant: 8820 Stadtverwaltung Werdau HH-Jahr: 2014 Budget: 2.00.1;2.00.2;2.00.9;2.10.9;2.20.1;2.20.2;2.20.3;2.30.0;2.31.0 Texte . von: 1 bis: 13 VJ bis: 13 VJ von: 1 . von: 1 bis: 13 Startseite: 1 erw. Listentyp: A Listen-Nr.: 22-Teilfinanzhaushalt A gültig ab 2014 Listentyp: F Ebene: 1 Hierarchie: P-Produkt Hierarchie (zuzüglich der Einschränkungen aus der Nutzerverwaltung für 'C8820013'); VJ von = 1; VJ bis = 13; . von = 1; bis = 13; . von = 1; bis = 13; mit Rest aus Vorjahr = an; mit Budgetumbuchungen = an; mit ÜPL/APL = an; mit Ansatz Plan/Nachtrag = an; Hierarchie = P; Ebene = 1; Ausweis Nullpositionen = an; Startseite = 1; Listen-Nr. = 22; Listentyp = F; Positionsnachweis = an; erw. Listentyp = A

# **Finanzrechnung**

## Teilhaushalt 3

Ebene		1	Produktklasse 1			
Ein- und Auszahlungsarten		Ergebnis des Vorjahres 01 - 12 / 13	Planansatz <sup>1</sup> des Haushaltsjahres 01 - 12 / 14	Fortgeschriebener Ansatz des Haushaltsjahres V,01-12,ÜA,B/14	Ist-Ergebnis des Haushaltsjahres 01 - 12 / 14	Vergleich Ansatz - Ist (Spalte 4 ./. Spalte 3)
EUR						
		1	2	3	4	5
1	anteilige Steuern und ähnliche Abgaben	0,00	0,00	0,00	0,00	0,00
	+ anteilige Zuwendungen und Umlagen aus laufender Verwaltungstätigkeit	44.741,41	20.000,00	20.000,00	22.936,89	2.936,89
	+ anteilige sonstige Transfereinzahlungen	0,00	0,00	0,00	0,00	0,00
	+ anteilige öffentlich-rechtliche Leistungsentgelte, ausgenommen Investitionsbeiträge	237.270,93	277.750,00	285.150,00	286.670,06	1.520,06
	+ anteilige privatrechtliche Leistungsentgelte	162.904,41	12.800,00	12.800,00	17.573,18	4.773,18
	+ anteilige Kostenerstattungen und Kostenumlagen	19.352,31	44.450,00	45.462,64	43.450,87	-2.011,77
	+ anteilige Zinsen und ähnliche Einzahlungen	150,00	0,00	0,00	8.167,76	8.167,76
	+ anteilige sonstige haushaltswirksame Einzahlungen aus laufender Verwaltungstätigkeit	17.736,68	23.800,00	23.800,00	27.480,76	3.680,76
<b>2</b>	= anteilige Einzahlungen aus laufender Verwaltungstätigkeit	<b>482.155,74</b>	<b>378.800,00</b>	<b>387.212,64</b>	<b>406.279,52</b>	<b>19.066,88</b>
3	anteilige Personalauszahlungen	690.890,77	717.950,00	717.950,00	745.112,91	27.162,91
	+ anteilige Versorgungsauszahlungen	0,00	0,00	0,00	0,00	0,00
	+ anteilige Auszahlungen für Sach- und Dienstleistungen	148.493,60	437.150,00	478.177,82	388.962,96	-89.214,86
	+ anteilige Zinsen und sonstige Finanzauszahlungen	0,00	0,00	4.837,32	-4.837,32	-9.674,64
	+ anteilige Transferauszahlungen aus laufender Verwaltungstätigkeit	28.984,78	36.200,00	29.943,71	31.474,99	1.531,28
	+ sonstige haushaltswirksame Auszahlungen aus laufender Verwaltungstätigkeit	147.180,92	203.900,00	211.667,49	183.408,72	-28.258,77
<b>4</b>	= anteilige Auszahlungen aus laufender Verwaltungstätigkeit	<b>1.015.550,07</b>	<b>1.395.200,00</b>	<b>1.442.576,34</b>	<b>1.344.122,26</b>	<b>-98.454,08</b>
<b>5</b>	= anteiliger Zahlungsmittelsaldo aus laufender Verwaltungstätigkeit (Nummer 2 ./. Nummer 4)	<b>-533.394,33</b>	<b>-1.016.400,00</b>	<b>-1.055.363,70</b>	<b>-937.842,74</b>	<b>117.520,96</b>
6	anteilige Einzahlungen aus Investitionszuwendungen	55.000,00	75.000,00	78.825,00	11.325,00	-67.500,00
	darunter: investive Schlüsselzuweisungen	0,00	0,00	0,00	0,00	0,00
	+ anteilige Einzahlungen aus Investitionsbeiträgen und ähnlichen Entgelten für Investitionstätigkeit	0,00	0,00	0,00	0,00	0,00
	+ anteilige Einzahlungen aus der Veräußerung von immateriellen Vermögensgegenständen	0,00	0,00	0,00	0,00	0,00
	+ anteilige Einzahlungen aus der Veräußerung von Grundstücken, Gebäuden und sonstigen unbeweglichen Vermögensgegenständen	0,00	0,00	0,00	0,00	0,00
	+ anteilige Einzahlungen aus der Veräußerung von übrigem Sachanlagevermögen	0,00	0,00	0,00	0,00	0,00
	+ anteilige Einzahlungen aus der Veräußerung von Finanzanlagevermögen und von Wertpapieren des Umlaufvermögens	0,00	0,00	0,00	0,00	0,00
	+ anteilige Einzahlungen für sonstige Investitionstätigkeit	0,00	0,00	0,00	0,00	0,00
	= anteilige Einzahlungen für Investitionstätigkeit	<b>55.000,00</b>	<b>75.000,00</b>	<b>78.825,00</b>	<b>11.325,00</b>	<b>-67.500,00</b>
7	+ anteilige Auszahlungen für den Erwerb von immateriellen Vermögensgegenständen	0,00	0,00	0,00	0,00	0,00
	+ anteilige Auszahlungen für den Erwerb von Grundstücken, Gebäuden und sonstigen unbeweglichen Vermögensgegenständen	0,00	0,00	0,00	0,00	0,00
	+ anteilige Auszahlungen für Baumaßnahmen	128,14	10.500,00	25.000,00	-491,18	-25.491,18
	+ anteilige Auszahlungen für den Erwerb von übrigem Sachanlagevermögen	4.103,23	167.000,00	316.274,30	184.451,78	-131.822,52
	+ anteilige Auszahlungen für den Erwerb von Finanzanlagevermögen und von Wertpapieren des Umlaufvermögens	0,00	0,00	0,00	0,00	0,00

Ebene		1	Produktklasse 1			
Ein- und Auszahlungsarten		Ergebnis des Vorjahres 01 - 12 / 13	Planansatz <sup>1</sup> des Haushaltsjahres 01 - 12 / 14	Fortgeschriebener Ansatz des Haushaltsjahres V,01-12,ÜA,B/14	Ist-Ergebnis des Haushaltsjahres 01 - 12 / 14	Vergleich Ansatz - Ist (Spalte 4 ./. Spalte 3)
EUR						
		1	2	3	4	5
	+ anteilige Auszahlungen für Investitionsförderungsmaßnahmen	0,00	0,00	0,00	0,00	0,00
	+ anteilige Auszahlungen für sonstige Investitionstätigkeit	0,00	0,00	0,00	0,00	0,00
	= anteilige Auszahlungen für Investitionstätigkeit	<b>4.231,37</b>	<b>177.500,00</b>	<b>341.274,30</b>	<b>183.960,60</b>	<b>-157.313,70</b>
	= anteiliger Zahlungsmittelsaldo aus Investitionstätigkeit (Nummer 6 ./. Nummer 7)	<b>50.768,63</b>	<b>-102.500,00</b>	<b>-262.449,30</b>	<b>-172.635,60</b>	<b>89.813,70</b>
8	+ anteilige Einzahlungen aus übertragenen Ermächtigungen (ohne Einzahlungen aus übertragenen Kreditermächtigungen)	0,00	0,00	0,00	0,00	0,00
9	- anteilige Auszahlungen aus übertragenen Ermächtigungen	0,00	0,00	0,00	0,00	0,00
<b>10</b>	= anteilig veranschlagter Finanzierungsmittelüberschuss/-bedarf (Nummer 5 + Nummer 6 + Nummer 8 ./. Nummer 7 + Nummer 9)	<b>-482.625,70</b>	<b>-1.118.900,00</b>	<b>-1.317.813,00</b>	<b>-1.110.478,34</b>	<b>207.334,66</b>
	Investitionsmaßnahmen von geringer finanzieller Bedeutung, bei denen keine Verpflichtungsermächtigungen veranschlagt sind					
	Summe der investiven Einzahlungen	0,00	0,00	0,00	0,00	0,00
	Summe der investiven Auszahlungen	0,00	0,00	0,00	0,00	0,00
	Saldo (Summe der investiven Einzahlungen ./. Summe der investiven Auszahlungen)	<b>0,00</b>	<b>0,00</b>	<b>0,00</b>	<b>0,00</b>	<b>0,00</b>

Ebene		5	Produktklasse 5					
Ein- und Auszahlungsarten		Ergebnis des Vorjahres	Planansatz <sup>1</sup> des Haushaltsjahres	Fortgeschriebener Ansatz des Haushaltsjahres	Ist-Ergebnis des Haushaltsjahres	Vergleich Ansatz - Ist		
		01 - 12 / 13	01 - 12 / 14	V,01-12,ÜA,B/14	01 - 12 / 14	(Spalte 4 ./. Spalte 3)		
		EUR						
		1	2	3	4	5		
1	anteilige Steuern und ähnliche Abgaben	0,00	0,00	0,00	0,00	0,00		
	+ anteilige Zuwendungen und Umlagen aus laufender Verwaltungstätigkeit	0,00	0,00	0,00	0,00	0,00		
	+ anteilige sonstige Transfereinzahlungen	0,00	0,00	0,00	0,00	0,00		
	+ anteilige öffentlich-rechtliche Leistungsentgelte, ausgenommen Investitionsbeiträge	28.025,49	29.000,00	29.000,00	27.635,25	-1.364,75		
	+ anteilige privatrechtliche Leistungsentgelte	2.653,98	3.600,00	3.600,00	2.967,18	-632,82		
	+ anteilige Kostenerstattungen und Kostenumlagen	400,00	0,00	0,00	680,90	680,90		
	+ anteilige Zinsen und ähnliche Einzahlungen	0,00	0,00	0,00	0,00	0,00		
	+ anteilige sonstige haushaltswirksame Einzahlungen aus laufender Verwaltungstätigkeit	0,00	0,00	0,00	0,00	0,00		
<b>2</b>	= anteilige Einzahlungen aus laufender Verwaltungstätigkeit	<b>31.079,47</b>	<b>32.600,00</b>	<b>32.600,00</b>	<b>31.283,33</b>	<b>-1.316,67</b>		
3	anteilige Personalauszahlungen	28.996,94	30.700,00	30.700,00	19.393,61	-11.306,39		
	+ anteilige Versorgungsauszahlungen	0,00	0,00	0,00	0,00	0,00		
	+ anteilige Auszahlungen für Sach- und Dienstleistungen	21.351,90	26.600,00	26.801,11	24.505,05	-2.296,06		
	+ anteilige Zinsen und sonstige Finanzauszahlungen	0,00	0,00	0,00	0,00	0,00		
	+ anteilige Transferauszahlungen aus laufender Verwaltungstätigkeit	18.406,51	18.450,00	18.450,00	18.406,51	-43,49		
	+ sonstige haushaltswirksame Auszahlungen aus laufender Verwaltungstätigkeit	0,00	600,00	600,00	455,85	-144,15		
<b>4</b>	= anteilige Auszahlungen aus laufender Verwaltungstätigkeit	<b>68.755,35</b>	<b>76.350,00</b>	<b>76.551,11</b>	<b>62.761,02</b>	<b>-13.790,09</b>		
<b>5</b>	= anteiliger Zahlungsmittelsaldo aus laufender Verwaltungstätigkeit (Nummer 2 ./. Nummer 4)	<b>-37.675,88</b>	<b>-43.750,00</b>	<b>-43.951,11</b>	<b>-31.477,69</b>	<b>12.473,42</b>		
6	anteilige Einzahlungen aus Investitionszuwendungen	0,00	0,00	0,00	0,00	0,00		
	darunter: investive Schlüsselzuweisungen	0,00	0,00	0,00	0,00	0,00		
	+ anteilige Einzahlungen aus Investitionsbeiträgen und ähnlichen Entgelten für Investitionstätigkeit	0,00	0,00	0,00	0,00	0,00		
	+ anteilige Einzahlungen aus der Veräußerung von immateriellen Vermögensgegenständen	0,00	0,00	0,00	0,00	0,00		
	+ anteilige Einzahlungen aus der Veräußerung von Grundstücken, Gebäuden und sonstigen unbeweglichen Vermögensgegenständen	0,00	0,00	0,00	0,00	0,00		
	+ anteilige Einzahlungen aus der Veräußerung von übrigem Sachanlagevermögen	0,00	0,00	0,00	0,00	0,00		
	+ anteilige Einzahlungen aus der Veräußerung von Finanzanlagevermögen und von Wertpapieren des Umlaufvermögens	0,00	0,00	0,00	0,00	0,00		
	+ anteilige Einzahlungen für sonstige Investitionstätigkeit	0,00	0,00	0,00	0,00	0,00		
	= anteilige Einzahlungen für Investitionstätigkeit	<b>0,00</b>	<b>0,00</b>	<b>0,00</b>	<b>0,00</b>	<b>0,00</b>		
7	+ anteilige Auszahlungen für den Erwerb von immateriellen Vermögensgegenständen	0,00	0,00	0,00	0,00	0,00		
	+ anteilige Auszahlungen für den Erwerb von Grundstücken, Gebäuden und sonstigen unbeweglichen Vermögensgegenständen	0,00	0,00	0,00	0,00	0,00		
	+ anteilige Auszahlungen für Baumaßnahmen	0,00	0,00	0,00	0,00	0,00		
	+ anteilige Auszahlungen für den Erwerb von übrigem Sachanlagevermögen	0,00	0,00	0,00	2.757,83	2.757,83		
	+ anteilige Auszahlungen für den Erwerb von Finanzanlagevermögen und von Wertpapieren des Umlaufvermögens	0,00	0,00	0,00	0,00	0,00		

Ebene		5	Produktklasse 5			
Ein- und Auszahlungsarten		Ergebnis des Vorjahres 01 - 12 / 13	Planansatz <sup>1</sup> des Haushaltsjahres 01 - 12 / 14	Fortgeschriebener Ansatz des Haushaltsjahres V,01-12,ÜA,B/14	Ist-Ergebnis des Haushaltsjahres 01 - 12 / 14	Vergleich Ansatz - Ist (Spalte 4 ./. Spalte 3)
EUR						
		1	2	3	4	5
	+ anteilige Auszahlungen für Investitionsförderungsmaßnahmen	0,00	0,00	0,00	0,00	0,00
	+ anteilige Auszahlungen für sonstige Investitionstätigkeit	0,00	0,00	0,00	0,00	0,00
	= anteilige Auszahlungen für Investitionstätigkeit	<b>0,00</b>	<b>0,00</b>	<b>0,00</b>	<b>2.757,83</b>	<b>2.757,83</b>
	= anteiliger Zahlungsmittelsaldo aus Investitionstätigkeit (Nummer 6 ./. Nummer 7)	<b>0,00</b>	<b>0,00</b>	<b>0,00</b>	<b>-2.757,83</b>	<b>-2.757,83</b>
8	+ anteilige Einzahlungen aus übertragenen Ermächtigungen (ohne Einzahlungen aus übertragenen Kreditermächtigungen)	0,00	0,00	0,00	0,00	0,00
9	- anteilige Auszahlungen aus übertragenen Ermächtigungen	0,00	0,00	0,00	0,00	0,00
<b>10</b>	= anteilig veranschlagter Finanzierungsmittelüberschuss/-bedarf (Nummer 5 + Nummer 6 + Nummer 8 ./. Nummer 7 + Nummer 9)	<b>-37.675,88</b>	<b>-43.750,00</b>	<b>-43.951,11</b>	<b>-34.235,52</b>	<b>9.715,59</b>
	Investitionsmaßnahmen von geringer finanzieller Bedeutung, bei denen keine Verpflichtungsermächtigungen veranschlagt sind					
	Summe der investiven Einzahlungen	0,00	0,00	0,00	0,00	0,00
	Summe der investiven Auszahlungen	0,00	0,00	0,00	0,00	0,00
	Saldo (Summe der investiven Einzahlungen ./. Summe der investiven Auszahlungen)	<b>0,00</b>	<b>0,00</b>	<b>0,00</b>	<b>0,00</b>	<b>0,00</b>

Ebene		7	Kita "Zwergenland" HW Juni 2013					
Ein- und Auszahlungsarten		Ergebnis des Vorjahres	Planansatz <sup>1</sup> des Haushaltsjahres	Fortgeschriebener Ansatz des Haushaltsjahres	Ist-Ergebnis des Haushaltsjahres	Vergleich Ansatz - Ist		
		01 - 12 / 13	01 - 12 / 14	V,01-12,ÜA,B/14	01 - 12 / 14	(Spalte 4 ./. Spalte 3)		
		EUR						
		1	2	3	4	5		
1	anteilige Steuern und ähnliche Abgaben	0,00	0,00	0,00	0,00	0,00		
	+ anteilige Zuwendungen und Umlagen aus laufender Verwaltungstätigkeit	0,00	0,00	0,00	8.783,43	8.783,43		
	+ anteilige sonstige Transfereinzahlungen	0,00	0,00	0,00	0,00	0,00		
	+ anteilige öffentlich-rechtliche Leistungsentgelte, ausgenommen Investitionsbeiträge	0,00	0,00	0,00	0,00	0,00		
	+ anteilige privatrechtliche Leistungsentgelte	0,00	0,00	0,00	0,00	0,00		
	+ anteilige Kostenerstattungen und Kostenumlagen	0,00	0,00	0,00	0,00	0,00		
	+ anteilige Zinsen und ähnliche Einzahlungen	16.446,00	0,00	0,00	0,00	0,00		
	+ anteilige sonstige haushaltswirksame Einzahlungen aus laufender Verwaltungstätigkeit	0,00	0,00	0,00	0,00	0,00		
<b>2</b>	= anteilige Einzahlungen aus laufender Verwaltungstätigkeit	<b>16.446,00</b>	<b>0,00</b>	<b>0,00</b>	<b>8.783,43</b>	<b>8.783,43</b>		
3	anteilige Personalauszahlungen	2.943,42	0,00	0,00	-0,02	-0,02		
	+ anteilige Versorgungsauszahlungen	0,00	0,00	0,00	0,00	0,00		
	+ anteilige Auszahlungen für Sach- und Dienstleistungen	0,00	0,00	0,00	0,00	0,00		
	+ anteilige Zinsen und sonstige Finanzauszahlungen	24.532,33	0,00	0,00	6.817,09	6.817,09		
	+ anteilige Transferauszahlungen aus laufender Verwaltungstätigkeit	0,00	0,00	0,00	0,00	0,00		
	+ sonstige haushaltswirksame Auszahlungen aus laufender Verwaltungstätigkeit	0,00	0,00	0,00	0,00	0,00		
<b>4</b>	= anteilige Auszahlungen aus laufender Verwaltungstätigkeit	<b>27.475,75</b>	<b>0,00</b>	<b>0,00</b>	<b>6.817,07</b>	<b>6.817,07</b>		
<b>5</b>	= anteiliger Zahlungsmittelsaldo aus laufender Verwaltungstätigkeit (Nummer 2 ./. Nummer 4)	<b>-11.029,75</b>	<b>0,00</b>	<b>0,00</b>	<b>1.966,36</b>	<b>1.966,36</b>		
6	anteilige Einzahlungen aus Investitionszuwendungen	0,00	0,00	0,00	0,00	0,00		
	darunter: investive Schlüsselzuweisungen	0,00	0,00	0,00	0,00	0,00		
	+ anteilige Einzahlungen aus Investitionsbeiträgen und ähnlichen Entgelten für Investitionstätigkeit	0,00	0,00	0,00	0,00	0,00		
	+ anteilige Einzahlungen aus der Veräußerung von immateriellen Vermögensgegenständen	0,00	0,00	0,00	0,00	0,00		
	+ anteilige Einzahlungen aus der Veräußerung von Grundstücken, Gebäuden und sonstigen unbeweglichen Vermögensgegenständen	0,00	0,00	0,00	0,00	0,00		
	+ anteilige Einzahlungen aus der Veräußerung von übrigem Sachanlagevermögen	0,00	0,00	0,00	0,00	0,00		
	+ anteilige Einzahlungen aus der Veräußerung von Finanzanlagevermögen und von Wertpapieren des Umlaufvermögens	0,00	0,00	0,00	0,00	0,00		
	+ anteilige Einzahlungen für sonstige Investitionstätigkeit	0,00	0,00	0,00	0,00	0,00		
	= anteilige Einzahlungen für Investitionstätigkeit	<b>0,00</b>	<b>0,00</b>	<b>0,00</b>	<b>0,00</b>	<b>0,00</b>		
7	+ anteilige Auszahlungen für den Erwerb von immateriellen Vermögensgegenständen	0,00	0,00	0,00	0,00	0,00		
	+ anteilige Auszahlungen für den Erwerb von Grundstücken, Gebäuden und sonstigen unbeweglichen Vermögensgegenständen	0,00	0,00	0,00	0,00	0,00		
	+ anteilige Auszahlungen für Baumaßnahmen	0,00	0,00	0,00	0,00	0,00		
	+ anteilige Auszahlungen für den Erwerb von übrigem Sachanlagevermögen	0,00	0,00	4.074,44	6.404,97	2.330,53		
	+ anteilige Auszahlungen für den Erwerb von Finanzanlagevermögen und von Wertpapieren des Umlaufvermögens	0,00	0,00	0,00	0,00	0,00		

Ebene		7	Kita "Zwergenland" HW Juni 2013				
Ein- und Auszahlungsarten		Ergebnis des Vorjahres	Planansatz <sup>1</sup> des Haushaltsjahres	Fortgeschriebener Ansatz des Haushaltsjahres	Ist-Ergebnis des Haushaltsjahres	Vergleich Ansatz - Ist	(Spalte 4 ./. Spalte 3)
		01 - 12 / 13	01 - 12 / 14	V,01-12,ÜA,B/14	01 - 12 / 14	EUR	
		1	2	3	4	5	
	+ anteilige Auszahlungen für Investitionsförderungsmaßnahmen	0,00	0,00	0,00	0,00	0,00	
	+ anteilige Auszahlungen für sonstige Investitionstätigkeit	0,00	0,00	0,00	0,00	0,00	
	= anteilige Auszahlungen für Investitionstätigkeit	<b>0,00</b>	<b>0,00</b>	<b>4.074,44</b>	<b>6.404,97</b>	<b>2.330,53</b>	
	= anteiliger Zahlungsmittelsaldo aus Investitionstätigkeit (Nummer 6 ./. Nummer 7)	<b>0,00</b>	<b>0,00</b>	<b>-4.074,44</b>	<b>-6.404,97</b>	<b>-2.330,53</b>	
8	+ anteilige Einzahlungen aus übertragenen Ermächtigungen (ohne Einzahlungen aus übertragenen Kreditermächtigungen)	0,00	0,00	0,00	0,00	0,00	
9	- anteilige Auszahlungen aus übertragenen Ermächtigungen	0,00	0,00	0,00	0,00	0,00	
<b>10</b>	= anteilig veranschlagter Finanzierungsmittelüberschuss/-bedarf (Nummer 5 + Nummer 6 + Nummer 8 ./. Nummer 7 + Nummer 9)	<b>-11.029,75</b>	<b>0,00</b>	<b>-4.074,44</b>	<b>-4.438,61</b>	<b>-364,17</b>	
	Investitionsmaßnahmen von geringer finanzieller Bedeutung, bei denen keine Verpflichtungsermächtigungen veranschlagt sind						
	Summe der investiven Einzahlungen	0,00	0,00	0,00	0,00	0,00	
	Summe der investiven Auszahlungen	0,00	0,00	0,00	0,00	0,00	
	Saldo (Summe der investiven Einzahlungen ./. Summe der investiven Auszahlungen)	<b>0,00</b>	<b>0,00</b>	<b>0,00</b>	<b>0,00</b>	<b>0,00</b>	

<sup>1</sup> ursprünglicher Planansatz, gegebenenfalls in der Fassung eines Nachtragshaushaltes

**Druckparameter:** 69 = 3 HH- Rechnung \ M12 Teilfinanzrechnung A: Mandant: 8820 Stadtverwaltung Werdau HH-Jahr: 2014 Budget: 3.00.0;3.00.9;3.10.1;3.10.2;3.10.9;3.20.1;3.20.2;3.20.3 Texte . von: 1 bis: 13 VJ bis: 13 VJ von: 1 . von: 1 bis: 13 Startseite: 1 erw. Listentyp: A Listen-Nr.: 22-Teilfinanzhaushalt A gültig ab 2014 Listentyp: F Ebene: 1 Hierarchie: P-Produkt Hierarchie (zuzüglich der Einschränkungen aus der Nutzerverwaltung für 'C8820013'); VJ von = 1; VJ bis = 13; . von = 1; bis = 13; . von = 1; bis = 13; mit Rest aus Vorjahr = an; mit Budgetumbuchungen = an; mit ÜPL/APL = an; mit Ansatz Plan/Nachtrag = an; Hierarchie = P; Ebene = 1; Ausweis Nullpositionen = an; Startseite = 1; Listen-Nr. = 22; Listentyp = F; Positionsnachweis = an; erw. Listentyp = A



# **Finanzrechnung**

## Teilhaushalt 4

Ebene		1	Produktklasse 1			
Ein- und Auszahlungsarten		Ergebnis des Vorjahres 01 - 12 / 13	Planansatz <sup>1</sup> des Haushaltsjahres 01 - 12 / 14	Fortgeschriebener Ansatz des Haushaltsjahres V,01-12,ÜA,B/14	Ist-Ergebnis des Haushaltsjahres 01 - 12 / 14	Vergleich Ansatz - Ist (Spalte 4 ./. Spalte 3)
EUR						
		1	2	3	4	5
1	anteilige Steuern und ähnliche Abgaben	0,00	0,00	0,00	0,00	0,00
	+ anteilige Zuwendungen und Umlagen aus laufender Verwaltungstätigkeit	1.210,00	1.300,00	1.300,00	770,00	-530,00
	+ anteilige sonstige Transfereinzahlungen	0,00	0,00	0,00	0,00	0,00
	+ anteilige öffentlich-rechtliche Leistungsentgelte, ausgenommen Investitionsbeiträge	796,00	600,00	600,00	645,00	45,00
	+ anteilige privatrechtliche Leistungsentgelte	11.970,87	12.300,00	12.300,00	11.611,08	-688,92
	+ anteilige Kostenerstattungen und Kostenumlagen	151.461,14	159.350,00	160.058,41	156.195,46	-3.862,95
	+ anteilige Zinsen und ähnliche Einzahlungen	0,00	0,00	0,00	0,00	0,00
	+ anteilige sonstige haushaltswirksame Einzahlungen aus laufender Verwaltungstätigkeit	0,00	0,00	0,00	0,00	0,00
<b>2</b>	= anteilige Einzahlungen aus laufender Verwaltungstätigkeit	<b>165.438,01</b>	<b>173.550,00</b>	<b>174.258,41</b>	<b>169.221,54</b>	<b>-5.036,87</b>
3	anteilige Personalauszahlungen	589.276,86	663.100,00	655.301,62	667.860,08	12.558,46
	+ anteilige Versorgungsauszahlungen	0,00	800,00	800,00	0,00	-800,00
	+ anteilige Auszahlungen für Sach- und Dienstleistungen	425.083,42	490.100,00	488.262,67	391.210,10	-97.052,57
	+ anteilige Zinsen und sonstige Finanzauszahlungen	0,00	0,00	8.153,60	-720,00	-8.873,60
	+ anteilige Transferauszahlungen aus laufender Verwaltungstätigkeit	0,00	0,00	0,00	0,00	0,00
	+ sonstige haushaltswirksame Auszahlungen aus laufender Verwaltungstätigkeit	384.771,95	664.900,00	667.014,75	376.229,81	-290.784,94
<b>4</b>	= anteilige Auszahlungen aus laufender Verwaltungstätigkeit	<b>1.399.132,23</b>	<b>1.818.900,00</b>	<b>1.819.532,64</b>	<b>1.434.579,99</b>	<b>-384.952,65</b>
<b>5</b>	= anteiliger Zahlungsmittelsaldo aus laufender Verwaltungstätigkeit (Nummer 2 ./. Nummer 4)	<b>-1.233.694,22</b>	<b>-1.645.350,00</b>	<b>-1.645.274,23</b>	<b>-1.265.358,45</b>	<b>379.915,78</b>
6	anteilige Einzahlungen aus Investitionszuwendungen	0,00	0,00	0,00	0,00	0,00
	darunter: investive Schlüsselzuweisungen	0,00	0,00	0,00	0,00	0,00
	+ anteilige Einzahlungen aus Investitionsbeiträgen und ähnlichen Entgelten für Investitionstätigkeit	0,00	0,00	0,00	0,00	0,00
	+ anteilige Einzahlungen aus der Veräußerung von immateriellen Vermögensgegenständen	0,00	0,00	0,00	0,00	0,00
	+ anteilige Einzahlungen aus der Veräußerung von Grundstücken, Gebäuden und sonstigen unbeweglichen Vermögensgegenständen	0,00	0,00	0,00	0,00	0,00
	+ anteilige Einzahlungen aus der Veräußerung von übrigem Sachanlagevermögen	0,00	0,00	0,00	0,00	0,00
	+ anteilige Einzahlungen aus der Veräußerung von Finanzanlagevermögen und von Wertpapieren des Umlaufvermögens	0,00	0,00	0,00	0,00	0,00
	+ anteilige Einzahlungen für sonstige Investitionstätigkeit	0,00	0,00	0,00	0,00	0,00
	= anteilige Einzahlungen für Investitionstätigkeit	<b>0,00</b>	<b>0,00</b>	<b>0,00</b>	<b>0,00</b>	<b>0,00</b>
7	+ anteilige Auszahlungen für den Erwerb von immateriellen Vermögensgegenständen	41.538,02	16.400,00	14.100,56	22.847,34	8.746,78
	+ anteilige Auszahlungen für den Erwerb von Grundstücken, Gebäuden und sonstigen unbeweglichen Vermögensgegenständen	0,00	0,00	0,00	0,00	0,00
	+ anteilige Auszahlungen für Baumaßnahmen	0,00	5.000,00	4.075,38	0,00	-4.075,38
	+ anteilige Auszahlungen für den Erwerb von übrigem Sachanlagevermögen	200.600,90	10.200,00	26.965,94	33.739,53	6.773,59
	+ anteilige Auszahlungen für den Erwerb von Finanzanlagevermögen und von Wertpapieren des Umlaufvermögens	0,00	0,00	0,00	0,00	0,00

Ebene		1	Produktklasse 1			
Ein- und Auszahlungsarten		Ergebnis des Vorjahres 01 - 12 / 13	Planansatz <sup>1</sup> des Haushaltsjahres 01 - 12 / 14	Fortgeschriebener Ansatz des Haushaltsjahres V,01-12,ÜA,B/14	Ist-Ergebnis des Haushaltsjahres 01 - 12 / 14	Vergleich Ansatz - Ist (Spalte 4 ./. Spalte 3)
EUR						
		1	2	3	4	5
	+ anteilige Auszahlungen für Investitionsförderungsmaßnahmen	0,00	0,00	0,00	0,00	0,00
	+ anteilige Auszahlungen für sonstige Investitionstätigkeit	0,00	0,00	0,00	0,00	0,00
	= anteilige Auszahlungen für Investitionstätigkeit	<b>242.138,92</b>	<b>31.600,00</b>	<b>45.141,88</b>	<b>56.586,87</b>	<b>11.444,99</b>
	= anteiliger Zahlungsmittelsaldo aus Investitionstätigkeit (Nummer 6 ./. Nummer 7)	<b>-242.138,92</b>	<b>-31.600,00</b>	<b>-45.141,88</b>	<b>-56.586,87</b>	<b>-11.444,99</b>
8	+ anteilige Einzahlungen aus übertragenen Ermächtigungen (ohne Einzahlungen aus übertragenen Kreditermächtigungen)	0,00	0,00	0,00	0,00	0,00
9	- anteilige Auszahlungen aus übertragenen Ermächtigungen	0,00	0,00	0,00	0,00	0,00
<b>10</b>	= anteilig veranschlagter Finanzierungsmittelüberschuss/-bedarf (Nummer 5 + Nummer 6 + Nummer 8 ./. Nummer 7 + Nummer 9)	<b>-1.475.833,14</b>	<b>-1.676.950,00</b>	<b>-1.690.416,11</b>	<b>-1.321.945,32</b>	<b>368.470,79</b>
	Investitionsmaßnahmen von geringer finanzieller Bedeutung, bei denen keine Verpflichtungsermächtigungen veranschlagt sind					
	Summe der investiven Einzahlungen	0,00	0,00	0,00	0,00	0,00
	Summe der investiven Auszahlungen	0,00	0,00	0,00	0,00	0,00
	Saldo (Summe der investiven Einzahlungen ./. Summe der investiven Auszahlungen)	<b>0,00</b>	<b>0,00</b>	<b>0,00</b>	<b>0,00</b>	<b>0,00</b>

Ebene		2	Produktklasse 2					
Ein- und Auszahlungsarten		Ergebnis des Vorjahres	Planansatz <sup>1</sup> des Haushaltsjahres	Fortgeschriebener Ansatz des Haushaltsjahres	Ist-Ergebnis des Haushaltsjahres	Vergleich Ansatz - Ist		
		01 - 12 / 13	01 - 12 / 14	V,01-12,ÜA,B/14	01 - 12 / 14	(Spalte 4 ./. Spalte 3)		
		EUR						
		1	2	3	4	5		
1	anteilige Steuern und ähnliche Abgaben	0,00	0,00	0,00	0,00	0,00		
	+ anteilige Zuwendungen und Umlagen aus laufender Verwaltungstätigkeit	127.998,02	157.100,00	157.206,23	147.746,71	-9.459,52		
	+ anteilige sonstige Transfereinzahlungen	0,00	0,00	0,00	0,00	0,00		
	+ anteilige öffentlich-rechtliche Leistungsentgelte, ausgenommen Investitionsbeiträge	51.469,45	48.000,00	48.000,00	50.889,40	2.889,40		
	+ anteilige privatrechtliche Leistungsentgelte	20.678,96	21.700,00	21.700,00	20.272,13	-1.427,87		
	+ anteilige Kostenerstattungen und Kostenumlagen	854,60	42.800,00	42.800,00	7.423,93	-35.376,07		
	+ anteilige Zinsen und ähnliche Einzahlungen	6.617,74	0,00	150,00	4.266,40	4.116,40		
	+ anteilige sonstige haushaltswirksame Einzahlungen aus laufender Verwaltungstätigkeit	0,00	0,00	0,00	3,22	3,22		
<b>2</b>	= anteilige Einzahlungen aus laufender Verwaltungstätigkeit	<b>207.618,77</b>	<b>269.600,00</b>	<b>269.856,23</b>	<b>230.601,79</b>	<b>-39.254,44</b>		
3	anteilige Personalauszahlungen	671.252,33	657.100,00	657.100,00	664.419,19	7.319,19		
	+ anteilige Versorgungsauszahlungen	0,00	0,00	0,00	0,00	0,00		
	+ anteilige Auszahlungen für Sach- und Dienstleistungen	1.119.516,09	1.367.500,00	1.360.794,06	1.233.631,25	-127.162,81		
	+ anteilige Zinsen und sonstige Finanzauszahlungen	500,00	0,00	0,00	0,00	0,00		
	+ anteilige Transferauszahlungen aus laufender Verwaltungstätigkeit	5.784,30	6.600,00	6.133,45	6.280,00	146,55		
	+ sonstige haushaltswirksame Auszahlungen aus laufender Verwaltungstätigkeit	86.176,32	115.850,00	118.065,93	97.251,92	-20.814,01		
<b>4</b>	= anteilige Auszahlungen aus laufender Verwaltungstätigkeit	<b>1.883.229,04</b>	<b>2.147.050,00</b>	<b>2.142.093,44</b>	<b>2.001.582,36</b>	<b>-140.511,08</b>		
<b>5</b>	= anteiliger Zahlungsmittelsaldo aus laufender Verwaltungstätigkeit (Nummer 2 ./. Nummer 4)	<b>-1.675.610,27</b>	<b>-1.877.450,00</b>	<b>-1.872.237,21</b>	<b>-1.770.980,57</b>	<b>101.256,64</b>		
6	anteilige Einzahlungen aus Investitionszuwendungen	767,55	2.107.200,00	2.108.050,00	1.425.147,20	-682.902,80		
	darunter: investive Schlüsselzuweisungen	0,00	0,00	0,00	0,00	0,00		
	+ anteilige Einzahlungen aus Investitionsbeiträgen und ähnlichen Entgelten für Investitionstätigkeit	0,00	0,00	0,00	0,00	0,00		
	+ anteilige Einzahlungen aus der Veräußerung von immateriellen Vermögensgegenständen	0,00	0,00	0,00	0,00	0,00		
	+ anteilige Einzahlungen aus der Veräußerung von Grundstücken, Gebäuden und sonstigen unbeweglichen Vermögensgegenständen	0,00	0,00	0,00	0,00	0,00		
	+ anteilige Einzahlungen aus der Veräußerung von übrigem Sachanlagevermögen	0,00	0,00	0,00	1,00	1,00		
	+ anteilige Einzahlungen aus der Veräußerung von Finanzanlagevermögen und von Wertpapieren des Umlaufvermögens	0,00	0,00	0,00	0,00	0,00		
	+ anteilige Einzahlungen für sonstige Investitionstätigkeit	0,00	0,00	0,00	0,00	0,00		
	= anteilige Einzahlungen für Investitionstätigkeit	<b>767,55</b>	<b>2.107.200,00</b>	<b>2.108.050,00</b>	<b>1.425.148,20</b>	<b>-682.901,80</b>		
7	+ anteilige Auszahlungen für den Erwerb von immateriellen Vermögensgegenständen	1.663,62	2.300,00	3.324,49	0,00	-3.324,49		
	+ anteilige Auszahlungen für den Erwerb von Grundstücken, Gebäuden und sonstigen unbeweglichen Vermögensgegenständen	0,00	0,00	0,00	0,00	0,00		
	+ anteilige Auszahlungen für Baumaßnahmen	397.064,90	4.364.100,00	5.387.267,86	2.517.554,30	-2.869.713,56		
	+ anteilige Auszahlungen für den Erwerb von übrigem Sachanlagevermögen	69.870,01	100.050,00	219.530,42	124.700,57	-94.829,85		
	+ anteilige Auszahlungen für den Erwerb von Finanzanlagevermögen und von Wertpapieren des Umlaufvermögens	0,00	0,00	0,00	0,00	0,00		

Ebene		2	Produktklasse 2				
Ein- und Auszahlungsarten		Ergebnis des Vorjahres	Planansatz <sup>1</sup> des Haushaltsjahres	Fortgeschriebener Ansatz des Haushaltsjahres	Ist-Ergebnis des Haushaltsjahres	Vergleich Ansatz - Ist	
		01 - 12 / 13	01 - 12 / 14	V,01-12,ÜA,B/14	01 - 12 / 14	(Spalte 4 ./. Spalte 3)	
		EUR					
		1	2	3	4	5	
	+ anteilige Auszahlungen für Investitionsförderungsmaßnahmen	0,00	0,00	0,00	0,00	0,00	
	+ anteilige Auszahlungen für sonstige Investitionstätigkeit	0,00	0,00	0,00	0,00	0,00	
	= anteilige Auszahlungen für Investitionstätigkeit	<b>468.598,53</b>	<b>4.466.450,00</b>	<b>5.610.122,77</b>	<b>2.642.254,87</b>	<b>-2.967.867,90</b>	
	= anteiliger Zahlungsmittelsaldo aus Investitionstätigkeit (Nummer 6 ./. Nummer 7)	<b>-467.830,98</b>	<b>-2.359.250,00</b>	<b>-3.502.072,77</b>	<b>-1.217.106,67</b>	<b>2.284.966,10</b>	
8	+ anteilige Einzahlungen aus übertragenen Ermächtigungen (ohne Einzahlungen aus übertragenen Kreditermächtigungen)	0,00	0,00	0,00	0,00	0,00	
9	- anteilige Auszahlungen aus übertragenen Ermächtigungen	0,00	0,00	0,00	0,00	0,00	
<b>10</b>	= anteilig veranschlagter Finanzierungsmittelüberschuss/-bedarf (Nummer 5 + Nummer 6 + Nummer 8 ./. Nummer 7 + Nummer 9)	<b>-2.143.441,25</b>	<b>-4.236.700,00</b>	<b>-5.374.309,98</b>	<b>-2.988.087,24</b>	<b>2.386.222,74</b>	
	Investitionsmaßnahmen von geringer finanzieller Bedeutung, bei denen keine Verpflichtungsermächtigungen veranschlagt sind						
	Summe der investiven Einzahlungen	0,00	0,00	0,00	0,00	0,00	
	Summe der investiven Auszahlungen	0,00	0,00	0,00	0,00	0,00	
	Saldo (Summe der investiven Einzahlungen ./. Summe der investiven Auszahlungen)	<b>0,00</b>	<b>0,00</b>	<b>0,00</b>	<b>0,00</b>	<b>0,00</b>	

Ebene		3	Produktklasse 3			
Ein- und Auszahlungsarten		Ergebnis des Vorjahres	Planansatz <sup>1</sup> des Haushaltsjahres	Fortgeschriebener Ansatz des Haushaltsjahres	Ist-Ergebnis des Haushaltsjahres	Vergleich Ansatz - Ist
		01 - 12 / 13	01 - 12 / 14	V,01-12,ÜA,B/14	01 - 12 / 14	(Spalte 4 ./. Spalte 3)
EUR						
		1	2	3	4	5
1	anteilige Steuern und ähnliche Abgaben	0,00	0,00	0,00	0,00	0,00
	+ anteilige Zuwendungen und Umlagen aus laufender Verwaltungstätigkeit	2.075.544,43	2.067.800,00	2.067.800,00	2.105.941,22	38.141,22
	+ anteilige sonstige Transfereinzahlungen	0,00	0,00	0,00	0,00	0,00
	+ anteilige öffentlich-rechtliche Leistungsentgelte, ausgenommen Investitionsbeiträge	590.764,55	671.800,00	671.800,00	641.406,97	-30.393,03
	+ anteilige privatrechtliche Leistungsentgelte	372,50	300,00	6.531,28	6.800,22	268,94
	+ anteilige Kostenerstattungen und Kostenumlagen	45.598,09	0,00	31.000,00	32.816,58	1.816,58
	+ anteilige Zinsen und ähnliche Einzahlungen	2.750,00	0,00	1.257,99	3.653,00	2.395,01
	+ anteilige sonstige haushaltswirksame Einzahlungen aus laufender Verwaltungstätigkeit	179,65	0,00	0,00	642,20	642,20
<b>2</b>	= anteilige Einzahlungen aus laufender Verwaltungstätigkeit	<b>2.715.209,22</b>	<b>2.739.900,00</b>	<b>2.778.389,27</b>	<b>2.791.260,19</b>	<b>12.870,92</b>
3	anteilige Personalauszahlungen	3.046.658,05	3.100.850,00	3.100.850,00	3.161.486,23	60.636,23
	+ anteilige Versorgungsauszahlungen	2.000,00	2.500,00	2.500,00	2.500,00	0,00
	+ anteilige Auszahlungen für Sach- und Dienstleistungen	422.871,38	457.650,00	469.691,97	385.557,15	-84.134,82
	+ anteilige Zinsen und sonstige Finanzauszahlungen	0,00	0,00	0,00	0,00	0,00
	+ anteilige Transferauszahlungen aus laufender Verwaltungstätigkeit	2.175.595,98	2.382.700,00	2.407.768,73	2.351.473,88	-56.294,85
	+ sonstige haushaltswirksame Auszahlungen aus laufender Verwaltungstätigkeit	228.100,29	230.950,00	236.828,63	215.914,46	-20.914,17
<b>4</b>	= anteilige Auszahlungen aus laufender Verwaltungstätigkeit	<b>5.875.225,70</b>	<b>6.174.650,00</b>	<b>6.217.639,33</b>	<b>6.116.931,72</b>	<b>-100.707,61</b>
<b>5</b>	= anteiliger Zahlungsmittelsaldo aus laufender Verwaltungstätigkeit (Nummer 2 ./. Nummer 4)	<b>-3.160.016,48</b>	<b>-3.434.750,00</b>	<b>-3.439.250,06</b>	<b>-3.325.671,53</b>	<b>113.578,53</b>
6	anteilige Einzahlungen aus Investitionszuwendungen	144.012,17	73.100,00	73.649,00	61.754,74	-11.894,26
	darunter: investive Schlüsselzuweisungen	0,00	0,00	0,00	0,00	0,00
	+ anteilige Einzahlungen aus Investitionsbeiträgen und ähnlichen Entgelten für Investitionstätigkeit	6.947,20	0,00	0,00	0,00	0,00
	+ anteilige Einzahlungen aus der Veräußerung von immateriellen Vermögensgegenständen	0,00	0,00	0,00	0,00	0,00
	+ anteilige Einzahlungen aus der Veräußerung von Grundstücken, Gebäuden und sonstigen unbeweglichen Vermögensgegenständen	0,00	0,00	0,00	0,00	0,00
	+ anteilige Einzahlungen aus der Veräußerung von übrigem Sachanlagevermögen	0,00	0,00	0,00	0,00	0,00
	+ anteilige Einzahlungen aus der Veräußerung von Finanzanlagevermögen und von Wertpapieren des Umlaufvermögens	0,00	0,00	0,00	0,00	0,00
	+ anteilige Einzahlungen für sonstige Investitionstätigkeit	0,00	0,00	0,00	0,00	0,00
	= anteilige Einzahlungen für Investitionstätigkeit	<b>150.959,37</b>	<b>73.100,00</b>	<b>73.649,00</b>	<b>61.754,74</b>	<b>-11.894,26</b>
7	+ anteilige Auszahlungen für den Erwerb von immateriellen Vermögensgegenständen	0,00	1.000,00	1.000,00	0,00	-1.000,00
	+ anteilige Auszahlungen für den Erwerb von Grundstücken, Gebäuden und sonstigen unbeweglichen Vermögensgegenständen	0,00	0,00	0,00	0,00	0,00
	+ anteilige Auszahlungen für Baumaßnahmen	299.353,60	149.000,00	352.903,51	191.568,41	-161.335,10
	+ anteilige Auszahlungen für den Erwerb von übrigem Sachanlagevermögen	8.557,76	74.150,00	83.276,95	67.316,11	-15.960,84
	+ anteilige Auszahlungen für den Erwerb von Finanzanlagevermögen und von Wertpapieren des Umlaufvermögens	0,00	0,00	0,00	0,00	0,00

Ebene		3	Produktklasse 3				
Ein- und Auszahlungsarten		Ergebnis des Vorjahres	Planansatz <sup>1</sup> des Haushaltsjahres	Fortgeschriebener Ansatz des Haushaltsjahres	Ist-Ergebnis des Haushaltsjahres	Vergleich Ansatz - Ist	
		01 - 12 / 13	01 - 12 / 14	V,01-12,ÜA,B/14	01 - 12 / 14	(Spalte 4 ./. Spalte 3)	
		EUR					
		1	2	3	4	5	
	+ anteilige Auszahlungen für Investitionsförderungsmaßnahmen	0,00	0,00	0,00	0,00	0,00	
	+ anteilige Auszahlungen für sonstige Investitionstätigkeit	0,00	0,00	0,00	0,00	0,00	
	= anteilige Auszahlungen für Investitionstätigkeit	<b>307.911,36</b>	<b>224.150,00</b>	<b>437.180,46</b>	<b>258.884,52</b>	<b>-178.295,94</b>	
	= anteiliger Zahlungsmittelsaldo aus Investitionstätigkeit (Nummer 6 ./. Nummer 7)	<b>-156.951,99</b>	<b>-151.050,00</b>	<b>-363.531,46</b>	<b>-197.129,78</b>	<b>166.401,68</b>	
8	+ anteilige Einzahlungen aus übertragenen Ermächtigungen (ohne Einzahlungen aus übertragenen Kreditermächtigungen)	0,00	0,00	0,00	0,00	0,00	
9	- anteilige Auszahlungen aus übertragenen Ermächtigungen	0,00	0,00	0,00	0,00	0,00	
<b>10</b>	= anteilig veranschlagter Finanzierungsmittelüberschuss/-bedarf (Nummer 5 + Nummer 6 + Nummer 8 ./. Nummer 7 + Nummer 9)	<b>-3.316.968,47</b>	<b>-3.585.800,00</b>	<b>-3.802.781,52</b>	<b>-3.522.801,31</b>	<b>279.980,21</b>	
	Investitionsmaßnahmen von geringer finanzieller Bedeutung, bei denen keine Verpflichtungsermächtigungen veranschlagt sind						
	Summe der investiven Einzahlungen	0,00	0,00	0,00	0,00	0,00	
	Summe der investiven Auszahlungen	0,00	0,00	0,00	0,00	0,00	
	Saldo (Summe der investiven Einzahlungen ./. Summe der investiven Auszahlungen)	<b>0,00</b>	<b>0,00</b>	<b>0,00</b>	<b>0,00</b>	<b>0,00</b>	

Ebene		4	Produktklasse 4				
Ein- und Auszahlungsarten		Ergebnis des Vorjahres	Planansatz <sup>1</sup> des Haushaltsjahres	Fortgeschriebener Ansatz des Haushaltsjahres	Ist-Ergebnis des Haushaltsjahres	Vergleich Ansatz - Ist	
		01 - 12 / 13	01 - 12 / 14	V,01-12,ÜA,B/14	01 - 12 / 14	(Spalte 4 ./. Spalte 3)	
		EUR					
		1	2	3	4	5	
1	anteilige Steuern und ähnliche Abgaben	0,00	0,00	0,00	0,00	0,00	
	+ anteilige Zuwendungen und Umlagen aus laufender Verwaltungstätigkeit	0,00	0,00	0,00	0,00	0,00	
	+ anteilige sonstige Transfereinzahlungen	0,00	0,00	0,00	0,00	0,00	
	+ anteilige öffentlich-rechtliche Leistungsentgelte, ausgenommen Investitionsbeiträge	0,00	0,00	0,00	0,00	0,00	
	+ anteilige privatrechtliche Leistungsentgelte	2.671,78	2.300,00	2.300,00	2.799,63	499,63	
	+ anteilige Kostenerstattungen und Kostenumlagen	565,80	600,00	600,00	475,69	-124,31	
	+ anteilige Zinsen und ähnliche Einzahlungen	0,00	0,00	0,00	0,00	0,00	
	+ anteilige sonstige haushaltswirksame Einzahlungen aus laufender Verwaltungstätigkeit	0,00	0,00	0,00	0,00	0,00	
<b>2</b>	= anteilige Einzahlungen aus laufender Verwaltungstätigkeit	<b>3.237,58</b>	<b>2.900,00</b>	<b>2.900,00</b>	<b>3.275,32</b>	<b>375,32</b>	
3	anteilige Personalauszahlungen	0,00	0,00	0,00	0,00	0,00	
	+ anteilige Versorgungsauszahlungen	0,00	0,00	0,00	0,00	0,00	
	+ anteilige Auszahlungen für Sach- und Dienstleistungen	51.440,95	53.700,00	53.700,00	52.381,00	-1.319,00	
	+ anteilige Zinsen und sonstige Finanzauszahlungen	0,00	0,00	0,00	0,00	0,00	
	+ anteilige Transferauszahlungen aus laufender Verwaltungstätigkeit	20.609,78	15.800,00	15.800,00	6.550,00	-9.250,00	
	+ sonstige haushaltswirksame Auszahlungen aus laufender Verwaltungstätigkeit	9.491,63	650,00	650,00	244,20	-405,80	
<b>4</b>	= anteilige Auszahlungen aus laufender Verwaltungstätigkeit	<b>81.542,36</b>	<b>70.150,00</b>	<b>70.150,00</b>	<b>59.175,20</b>	<b>-10.974,80</b>	
<b>5</b>	= anteiliger Zahlungsmittelsaldo aus laufender Verwaltungstätigkeit (Nummer 2 ./. Nummer 4)	<b>-78.304,78</b>	<b>-67.250,00</b>	<b>-67.250,00</b>	<b>-55.899,88</b>	<b>11.350,12</b>	
6	anteilige Einzahlungen aus Investitionszuwendungen	0,00	78.100,00	78.100,00	0,00	-78.100,00	
	darunter: investive Schlüsselzuweisungen	0,00	0,00	0,00	0,00	0,00	
	+ anteilige Einzahlungen aus Investitionsbeiträgen und ähnlichen Entgelten für Investitionstätigkeit	0,00	0,00	0,00	0,00	0,00	
	+ anteilige Einzahlungen aus der Veräußerung von immateriellen Vermögensgegenständen	0,00	0,00	0,00	0,00	0,00	
	+ anteilige Einzahlungen aus der Veräußerung von Grundstücken, Gebäuden und sonstigen unbeweglichen Vermögensgegenständen	0,00	0,00	0,00	0,00	0,00	
	+ anteilige Einzahlungen aus der Veräußerung von übrigem Sachanlagevermögen	0,00	0,00	0,00	0,00	0,00	
	+ anteilige Einzahlungen aus der Veräußerung von Finanzanlagevermögen und von Wertpapieren des Umlaufvermögens	0,00	0,00	0,00	0,00	0,00	
	+ anteilige Einzahlungen für sonstige Investitionstätigkeit	0,00	0,00	0,00	0,00	0,00	
	= anteilige Einzahlungen für Investitionstätigkeit	<b>0,00</b>	<b>78.100,00</b>	<b>78.100,00</b>	<b>0,00</b>	<b>-78.100,00</b>	
7	+ anteilige Auszahlungen für den Erwerb von immateriellen Vermögensgegenständen	0,00	0,00	0,00	0,00	0,00	
	+ anteilige Auszahlungen für den Erwerb von Grundstücken, Gebäuden und sonstigen unbeweglichen Vermögensgegenständen	0,00	0,00	0,00	0,00	0,00	
	+ anteilige Auszahlungen für Baumaßnahmen	4.499,99	185.000,00	454.512,15	14.399,18	-440.112,97	
	+ anteilige Auszahlungen für den Erwerb von übrigem Sachanlagevermögen	0,00	0,00	0,00	0,00	0,00	
	+ anteilige Auszahlungen für den Erwerb von Finanzanlagevermögen und von Wertpapieren des Umlaufvermögens	0,00	0,00	0,00	0,00	0,00	



Ebene		4	Produktklasse 4			
Ein- und Auszahlungsarten		Ergebnis des Vorjahres 01 - 12 / 13	Planansatz <sup>1</sup> des Haushaltsjahres 01 - 12 / 14	Fortgeschriebener Ansatz des Haushaltsjahres V,01-12,ÜA,B/14	Ist-Ergebnis des Haushaltsjahres 01 - 12 / 14	Vergleich Ansatz - Ist (Spalte 4 ./. Spalte 3)
EUR						
		1	2	3	4	5
	+ anteilige Auszahlungen für Investitionsförderungsmaßnahmen	0,00	0,00	0,00	0,00	0,00
	+ anteilige Auszahlungen für sonstige Investitionstätigkeit	0,00	0,00	0,00	0,00	0,00
	= anteilige Auszahlungen für Investitionstätigkeit	<b>4.499,99</b>	<b>185.000,00</b>	<b>454.512,15</b>	<b>14.399,18</b>	<b>-440.112,97</b>
	= anteiliger Zahlungsmittelsaldo aus Investitionstätigkeit (Nummer 6 ./. Nummer 7)	<b>-4.499,99</b>	<b>-106.900,00</b>	<b>-376.412,15</b>	<b>-14.399,18</b>	<b>362.012,97</b>
8	+ anteilige Einzahlungen aus übertragenen Ermächtigungen (ohne Einzahlungen aus übertragenen Kreditermächtigungen)	0,00	0,00	0,00	0,00	0,00
9	- anteilige Auszahlungen aus übertragenen Ermächtigungen	0,00	0,00	0,00	0,00	0,00
<b>10</b>	= anteilig veranschlagter Finanzierungsmittelüberschuss/-bedarf (Nummer 5 + Nummer 6 + Nummer 8 ./. Nummer 7 + Nummer 9)	<b>-82.804,77</b>	<b>-174.150,00</b>	<b>-443.662,15</b>	<b>-70.299,06</b>	<b>373.363,09</b>
	Investitionsmaßnahmen von geringer finanzieller Bedeutung, bei denen keine Verpflichtungsermächtigungen veranschlagt sind					
	Summe der investiven Einzahlungen	0,00	0,00	0,00	0,00	0,00
	Summe der investiven Auszahlungen	0,00	0,00	0,00	0,00	0,00
	Saldo (Summe der investiven Einzahlungen ./. Summe der investiven Auszahlungen)	<b>0,00</b>	<b>0,00</b>	<b>0,00</b>	<b>0,00</b>	<b>0,00</b>

Ebene		5	Produktklasse 5					
Ein- und Auszahlungsarten		Ergebnis des Vorjahres	Planansatz <sup>1</sup> des Haushaltsjahres	Fortgeschriebener Ansatz des Haushaltsjahres	Ist-Ergebnis des Haushaltsjahres	Vergleich Ansatz - Ist		
		01 - 12 / 13	01 - 12 / 14	V,01-12,ÜA,B/14	01 - 12 / 14	(Spalte 4 ./. Spalte 3)		
		EUR						
		1	2	3	4	5		
1	anteilige Steuern und ähnliche Abgaben	0,00	0,00	0,00	0,00	0,00		
	+ anteilige Zuwendungen und Umlagen aus laufender Verwaltungstätigkeit	0,00	0,00	0,00	0,00	0,00		
	+ anteilige sonstige Transfereinzahlungen	0,00	0,00	0,00	0,00	0,00		
	+ anteilige öffentlich-rechtliche Leistungsentgelte, ausgenommen Investitionsbeiträge	35.645,80	38.700,00	38.700,00	43.487,50	4.787,50		
	+ anteilige privatrechtliche Leistungsentgelte	29.054,68	24.550,00	24.550,00	23.788,28	-761,72		
	+ anteilige Kostenerstattungen und Kostenumlagen	976,80	500,00	500,00	463,00	-37,00		
	+ anteilige Zinsen und ähnliche Einzahlungen	0,00	0,00	0,00	0,00	0,00		
	+ anteilige sonstige haushaltswirksame Einzahlungen aus laufender Verwaltungstätigkeit	0,00	0,00	0,00	0,00	0,00		
<b>2</b>	= anteilige Einzahlungen aus laufender Verwaltungstätigkeit	<b>65.677,28</b>	<b>63.750,00</b>	<b>63.750,00</b>	<b>67.738,78</b>	<b>3.988,78</b>		
3	anteilige Personalauszahlungen	33.376,32	34.150,00	34.150,00	35.012,99	862,99		
	+ anteilige Versorgungsauszahlungen	0,00	0,00	0,00	0,00	0,00		
	+ anteilige Auszahlungen für Sach- und Dienstleistungen	176.512,34	179.100,00	185.654,82	169.347,11	-16.307,71		
	+ anteilige Zinsen und sonstige Finanzauszahlungen	0,00	0,00	0,00	0,00	0,00		
	+ anteilige Transferauszahlungen aus laufender Verwaltungstätigkeit	0,00	0,00	0,00	0,00	0,00		
	+ sonstige haushaltswirksame Auszahlungen aus laufender Verwaltungstätigkeit	3.873,13	4.900,00	4.900,00	4.073,87	-826,13		
<b>4</b>	= anteilige Auszahlungen aus laufender Verwaltungstätigkeit	<b>213.761,79</b>	<b>218.150,00</b>	<b>224.704,82</b>	<b>208.433,97</b>	<b>-16.270,85</b>		
<b>5</b>	= anteiliger Zahlungsmittelsaldo aus laufender Verwaltungstätigkeit (Nummer 2 ./. Nummer 4)	<b>-148.084,51</b>	<b>-154.400,00</b>	<b>-160.954,82</b>	<b>-140.695,19</b>	<b>20.259,63</b>		
6	anteilige Einzahlungen aus Investitionszuwendungen	0,00	0,00	0,00	0,00	0,00		
	darunter: investive Schlüsselzuweisungen	0,00	0,00	0,00	0,00	0,00		
	+ anteilige Einzahlungen aus Investitionsbeiträgen und ähnlichen Entgelten für Investitionstätigkeit	0,00	0,00	0,00	0,00	0,00		
	+ anteilige Einzahlungen aus der Veräußerung von immateriellen Vermögensgegenständen	0,00	0,00	0,00	0,00	0,00		
	+ anteilige Einzahlungen aus der Veräußerung von Grundstücken, Gebäuden und sonstigen unbeweglichen Vermögensgegenständen	0,00	0,00	0,00	0,00	0,00		
	+ anteilige Einzahlungen aus der Veräußerung von übrigem Sachanlagevermögen	0,00	0,00	0,00	0,00	0,00		
	+ anteilige Einzahlungen aus der Veräußerung von Finanzanlagevermögen und von Wertpapieren des Umlaufvermögens	0,00	0,00	0,00	0,00	0,00		
	+ anteilige Einzahlungen für sonstige Investitionstätigkeit	0,00	0,00	0,00	0,00	0,00		
	= anteilige Einzahlungen für Investitionstätigkeit	<b>0,00</b>	<b>0,00</b>	<b>0,00</b>	<b>0,00</b>	<b>0,00</b>		
7	+ anteilige Auszahlungen für den Erwerb von immateriellen Vermögensgegenständen	0,00	0,00	0,00	0,00	0,00		
	+ anteilige Auszahlungen für den Erwerb von Grundstücken, Gebäuden und sonstigen unbeweglichen Vermögensgegenständen	0,00	0,00	0,00	0,00	0,00		
	+ anteilige Auszahlungen für Baumaßnahmen	9.316,68	0,00	0,00	0,00	0,00		
	+ anteilige Auszahlungen für den Erwerb von übrigem Sachanlagevermögen	7.974,67	15.800,00	100.800,00	95.412,83	-5.387,17		
	+ anteilige Auszahlungen für den Erwerb von Finanzanlagevermögen und von Wertpapieren des Umlaufvermögens	0,00	0,00	0,00	0,00	0,00		

Ebene		5	Produktklasse 5							
Ein- und Auszahlungsarten			Ergebnis des Vorjahres	Planansatz <sup>1</sup> des Haushaltsjahres	Fortgeschriebener Ansatz des Haushaltsjahres	Ist-Ergebnis des Haushaltsjahres	Vergleich Ansatz - Ist			
			01 - 12 / 13	01 - 12 / 14	V,01-12,ÜA,B/14	01 - 12 / 14	(Spalte 4 ./. Spalte 3)			
			EUR							
			1	2	3	4	5			
	+ anteilige Auszahlungen für Investitionsförderungsmaßnahmen		0,00	0,00	0,00	0,00	0,00			
	+ anteilige Auszahlungen für sonstige Investitionstätigkeit		0,00	0,00	0,00	0,00	0,00			
	= anteilige Auszahlungen für Investitionstätigkeit		<b>17.291,35</b>	<b>15.800,00</b>	<b>100.800,00</b>	<b>95.412,83</b>	<b>-5.387,17</b>			
	= anteiliger Zahlungsmittelsaldo aus Investitionstätigkeit (Nummer 6 ./. Nummer 7)		<b>-17.291,35</b>	<b>-15.800,00</b>	<b>-100.800,00</b>	<b>-95.412,83</b>	<b>5.387,17</b>			
8	+ anteilige Einzahlungen aus übertragenen Ermächtigungen (ohne Einzahlungen aus übertragenen Kreditermächtigungen)		0,00	0,00	0,00	0,00	0,00			
9	- anteilige Auszahlungen aus übertragenen Ermächtigungen		0,00	0,00	0,00	0,00	0,00			
<b>10</b>	= anteilig veranschlagter Finanzierungsmittelüberschuss/-bedarf (Nummer 5 + Nummer 6 + Nummer 8 ./. Nummer 7 + Nummer 9)		<b>-165.375,86</b>	<b>-170.200,00</b>	<b>-261.754,82</b>	<b>-236.108,02</b>	<b>25.646,80</b>			
	Investitionsmaßnahmen von geringer finanzieller Bedeutung, bei denen keine Verpflichtungsermächtigungen veranschlagt sind									
	Summe der investiven Einzahlungen		0,00	0,00	0,00	0,00	0,00			
	Summe der investiven Auszahlungen		0,00	0,00	0,00	0,00	0,00			
	Saldo (Summe der investiven Einzahlungen ./. Summe der investiven Auszahlungen)		<b>0,00</b>	<b>0,00</b>	<b>0,00</b>	<b>0,00</b>	<b>0,00</b>			

Ebene		7	Kita "Zwergenland" HW Juni 2013					
Ein- und Auszahlungsarten		Ergebnis des Vorjahres	Planansatz <sup>1</sup> des Haushaltsjahres	Fortgeschriebener Ansatz des Haushaltsjahres	Ist-Ergebnis des Haushaltsjahres	Vergleich Ansatz - Ist		
		01 - 12 / 13	01 - 12 / 14	V,01-12,ÜA,B/14	01 - 12 / 14	(Spalte 4 ./. Spalte 3)		
		EUR						
		1	2	3	4	5		
1	anteilige Steuern und ähnliche Abgaben	0,00	0,00	0,00	0,00	0,00		
	+ anteilige Zuwendungen und Umlagen aus laufender Verwaltungstätigkeit	0,00	0,00	0,00	0,00	0,00		
	+ anteilige sonstige Transfereinzahlungen	0,00	0,00	0,00	0,00	0,00		
	+ anteilige öffentlich-rechtliche Leistungsentgelte, ausgenommen Investitionsbeiträge	0,00	0,00	0,00	0,00	0,00		
	+ anteilige privatrechtliche Leistungsentgelte	0,00	0,00	0,00	0,00	0,00		
	+ anteilige Kostenerstattungen und Kostenumlagen	0,00	0,00	0,00	0,00	0,00		
	+ anteilige Zinsen und ähnliche Einzahlungen	15.815,80	0,00	2.434,71	0,00	-2.434,71		
	+ anteilige sonstige haushaltswirksame Einzahlungen aus laufender Verwaltungstätigkeit	0,00	0,00	0,00	0,00	0,00		
<b>2</b>	= anteilige Einzahlungen aus laufender Verwaltungstätigkeit	<b>15.815,80</b>	<b>0,00</b>	<b>2.434,71</b>	<b>0,00</b>	<b>-2.434,71</b>		
3	anteilige Personalauszahlungen	0,00	0,00	0,00	0,00	0,00		
	+ anteilige Versorgungsauszahlungen	0,00	0,00	0,00	0,00	0,00		
	+ anteilige Auszahlungen für Sach- und Dienstleistungen	0,00	0,00	0,00	0,00	0,00		
	+ anteilige Zinsen und sonstige Finanzauszahlungen	135.751,06	0,00	2.434,71	2.434,71	0,00		
	+ anteilige Transferauszahlungen aus laufender Verwaltungstätigkeit	0,00	0,00	0,00	0,00	0,00		
	+ sonstige haushaltswirksame Auszahlungen aus laufender Verwaltungstätigkeit	0,00	0,00	0,00	0,00	0,00		
<b>4</b>	= anteilige Auszahlungen aus laufender Verwaltungstätigkeit	<b>135.751,06</b>	<b>0,00</b>	<b>2.434,71</b>	<b>2.434,71</b>	<b>0,00</b>		
<b>5</b>	= anteiliger Zahlungsmittelsaldo aus laufender Verwaltungstätigkeit (Nummer 2 ./. Nummer 4)	<b>-119.935,26</b>	<b>0,00</b>	<b>0,00</b>	<b>-2.434,71</b>	<b>-2.434,71</b>		
6	anteilige Einzahlungen aus Investitionszuwendungen	564,12	0,00	500,57	0,00	-500,57		
	darunter: investive Schlüsselzuweisungen	0,00	0,00	0,00	0,00	0,00		
	+ anteilige Einzahlungen aus Investitionsbeiträgen und ähnlichen Entgelten für Investitionstätigkeit	0,00	0,00	0,00	0,00	0,00		
	+ anteilige Einzahlungen aus der Veräußerung von immateriellen Vermögensgegenständen	0,00	0,00	0,00	0,00	0,00		
	+ anteilige Einzahlungen aus der Veräußerung von Grundstücken, Gebäuden und sonstigen unbeweglichen Vermögensgegenständen	0,00	0,00	0,00	0,00	0,00		
	+ anteilige Einzahlungen aus der Veräußerung von übrigem Sachanlagevermögen	0,00	0,00	0,00	0,00	0,00		
	+ anteilige Einzahlungen aus der Veräußerung von Finanzanlagevermögen und von Wertpapieren des Umlaufvermögens	0,00	0,00	0,00	0,00	0,00		
	+ anteilige Einzahlungen für sonstige Investitionstätigkeit	0,00	0,00	0,00	0,00	0,00		
	= anteilige Einzahlungen für Investitionstätigkeit	<b>564,12</b>	<b>0,00</b>	<b>500,57</b>	<b>0,00</b>	<b>-500,57</b>		
7	+ anteilige Auszahlungen für den Erwerb von immateriellen Vermögensgegenständen	0,00	0,00	0,00	0,00	0,00		
	+ anteilige Auszahlungen für den Erwerb von Grundstücken, Gebäuden und sonstigen unbeweglichen Vermögensgegenständen	0,00	0,00	0,00	0,00	0,00		
	+ anteilige Auszahlungen für Baumaßnahmen	0,00	0,00	0,00	0,00	0,00		
	+ anteilige Auszahlungen für den Erwerb von übrigem Sachanlagevermögen	564,12	0,00	500,57	500,57	0,00		
	+ anteilige Auszahlungen für den Erwerb von Finanzanlagevermögen und von Wertpapieren des Umlaufvermögens	0,00	0,00	0,00	0,00	0,00		

Ebene **7** Kita "Zwergenland" HW Juni 2013

Ein- und Auszahlungsarten		Ergebnis des Vorjahres	Planansatz <sup>1</sup> des Haushaltsjahres	Fortgeschriebener Ansatz des Haushaltsjahres	Ist-Ergebnis des Haushaltsjahres	Vergleich Ansatz - Ist
		01 - 12 / 13	01 - 12 / 14	V,01-12,ÜA,B/14	01 - 12 / 14	(Spalte 4 ./. Spalte 3)
EUR						
		1	2	3	4	5
	+ anteilige Auszahlungen für Investitionsförderungsmaßnahmen	0,00	0,00	0,00	0,00	0,00
	+ anteilige Auszahlungen für sonstige Investitionstätigkeit	0,00	0,00	0,00	0,00	0,00
	= anteilige Auszahlungen für Investitionstätigkeit	<b>564,12</b>	<b>0,00</b>	<b>500,57</b>	<b>500,57</b>	<b>0,00</b>
	= anteiliger Zahlungsmittelsaldo aus Investitionstätigkeit (Nummer 6 ./. Nummer 7)	<b>0,00</b>	<b>0,00</b>	<b>0,00</b>	<b>-500,57</b>	<b>-500,57</b>
8	+ anteilige Einzahlungen aus übertragenen Ermächtigungen (ohne Einzahlungen aus übertragenen Kreditermächtigungen)	0,00	0,00	0,00	0,00	0,00
9	- anteilige Auszahlungen aus übertragenen Ermächtigungen	0,00	0,00	0,00	0,00	0,00
<b>10</b>	= anteilig veranschlagter Finanzierungsmittelüberschuss/-bedarf (Nummer 5 + Nummer 6 + Nummer 8 ./. Nummer 7 + Nummer 9)	<b>-119.935,26</b>	<b>0,00</b>	<b>0,00</b>	<b>-2.935,28</b>	<b>-2.935,28</b>
	Investitionsmaßnahmen von geringer finanzieller Bedeutung, bei denen keine Verpflichtungsermächtigungen veranschlagt sind					
	Summe der investiven Einzahlungen	0,00	0,00	0,00	0,00	0,00
	Summe der investiven Auszahlungen	0,00	0,00	0,00	0,00	0,00
	Saldo (Summe der investiven Einzahlungen ./. Summe der investiven Auszahlungen)	<b>0,00</b>	<b>0,00</b>	<b>0,00</b>	<b>0,00</b>	<b>0,00</b>

Ebene		8	Lohn und Gehalt					
Ein- und Auszahlungsarten		Ergebnis des Vorjahres	Planansatz <sup>1</sup> des Haushaltsjahres	Fortgeschriebener Ansatz des Haushaltsjahres	Ist-Ergebnis des Haushaltsjahres	Vergleich Ansatz - Ist		
		01 - 12 / 13	01 - 12 / 14	V,01-12,ÜA,B/14	01 - 12 / 14	(Spalte 4 ./. Spalte 3)		
		EUR						
		1	2	3	4	5		
1	anteilige Steuern und ähnliche Abgaben	0,00	0,00	0,00	0,00	0,00		
	+ anteilige Zuwendungen und Umlagen aus laufender Verwaltungstätigkeit	0,00	0,00	0,00	0,00	0,00		
	+ anteilige sonstige Transfereinzahlungen	0,00	0,00	0,00	0,00	0,00		
	+ anteilige öffentlich-rechtliche Leistungsentgelte, ausgenommen Investitionsbeiträge	0,00	0,00	0,00	0,00	0,00		
	+ anteilige privatrechtliche Leistungsentgelte	0,00	0,00	0,00	0,00	0,00		
	+ anteilige Kostenerstattungen und Kostenumlagen	0,00	0,00	0,00	0,00	0,00		
	+ anteilige Zinsen und ähnliche Einzahlungen	0,00	0,00	0,00	0,00	0,00		
	+ anteilige sonstige haushaltswirksame Einzahlungen aus laufender Verwaltungstätigkeit	0,00	0,00	0,00	0,00	0,00		
<b>2</b>	= anteilige Einzahlungen aus laufender Verwaltungstätigkeit	<b>0,00</b>	<b>0,00</b>	<b>0,00</b>	<b>0,00</b>	<b>0,00</b>	<b>0,00</b>	
3	anteilige Personalauszahlungen	-10.487,30	0,00	0,00	5.770,35	5.770,35		
	+ anteilige Versorgungsauszahlungen	0,00	0,00	0,00	0,00	0,00		
	+ anteilige Auszahlungen für Sach- und Dienstleistungen	0,00	0,00	0,00	0,00	0,00		
	+ anteilige Zinsen und sonstige Finanzauszahlungen	0,00	0,00	0,00	0,00	0,00		
	+ anteilige Transferauszahlungen aus laufender Verwaltungstätigkeit	0,00	0,00	0,00	0,00	0,00		
	+ sonstige haushaltswirksame Auszahlungen aus laufender Verwaltungstätigkeit	0,00	0,00	0,00	0,00	0,00		
<b>4</b>	= anteilige Auszahlungen aus laufender Verwaltungstätigkeit	<b>-10.487,30</b>	<b>0,00</b>	<b>0,00</b>	<b>5.770,35</b>	<b>5.770,35</b>		
<b>5</b>	= anteiliger Zahlungsmittelsaldo aus laufender Verwaltungstätigkeit (Nummer 2 ./. Nummer 4)	<b>10.487,30</b>	<b>0,00</b>	<b>0,00</b>	<b>-5.770,35</b>	<b>-5.770,35</b>		
6	anteilige Einzahlungen aus Investitionszuwendungen	0,00	0,00	0,00	0,00	0,00		
	darunter: investive Schlüsselzuweisungen	0,00	0,00	0,00	0,00	0,00		
	+ anteilige Einzahlungen aus Investitionsbeiträgen und ähnlichen Entgelten für Investitionstätigkeit	0,00	0,00	0,00	0,00	0,00		
	+ anteilige Einzahlungen aus der Veräußerung von immateriellen Vermögensgegenständen	0,00	0,00	0,00	0,00	0,00		
	+ anteilige Einzahlungen aus der Veräußerung von Grundstücken, Gebäuden und sonstigen unbeweglichen Vermögensgegenständen	0,00	0,00	0,00	0,00	0,00		
	+ anteilige Einzahlungen aus der Veräußerung von übrigem Sachanlagevermögen	0,00	0,00	0,00	0,00	0,00		
	+ anteilige Einzahlungen aus der Veräußerung von Finanzanlagevermögen und von Wertpapieren des Umlaufvermögens	0,00	0,00	0,00	0,00	0,00		
	+ anteilige Einzahlungen für sonstige Investitionstätigkeit	0,00	0,00	0,00	0,00	0,00		
	= anteilige Einzahlungen für Investitionstätigkeit	<b>0,00</b>	<b>0,00</b>	<b>0,00</b>	<b>0,00</b>	<b>0,00</b>	<b>0,00</b>	
7	+ anteilige Auszahlungen für den Erwerb von immateriellen Vermögensgegenständen	0,00	0,00	0,00	0,00	0,00		
	+ anteilige Auszahlungen für den Erwerb von Grundstücken, Gebäuden und sonstigen unbeweglichen Vermögensgegenständen	0,00	0,00	0,00	0,00	0,00		
	+ anteilige Auszahlungen für Baumaßnahmen	0,00	0,00	0,00	0,00	0,00		
	+ anteilige Auszahlungen für den Erwerb von übrigem Sachanlagevermögen	0,00	0,00	0,00	0,00	0,00		
	+ anteilige Auszahlungen für den Erwerb von Finanzanlagevermögen und von Wertpapieren des Umlaufvermögens	0,00	0,00	0,00	0,00	0,00		

Ebene		8	Lohn und Gehalt			
Ein- und Auszahlungsarten		Ergebnis des Vorjahres 01 - 12 / 13	Planansatz <sup>1</sup> des Haushaltsjahres 01 - 12 / 14	Fortgeschriebener Ansatz des Haushaltsjahres V,01-12,ÜA,B/14	Ist-Ergebnis des Haushaltsjahres 01 - 12 / 14	Vergleich Ansatz - Ist (Spalte 4 ./. Spalte 3)
EUR						
		1	2	3	4	5
	+ anteilige Auszahlungen für Investitionsförderungsmaßnahmen	0,00	0,00	0,00	0,00	0,00
	+ anteilige Auszahlungen für sonstige Investitionstätigkeit	0,00	0,00	0,00	0,00	0,00
	= anteilige Auszahlungen für Investitionstätigkeit	<b>0,00</b>	<b>0,00</b>	<b>0,00</b>	<b>0,00</b>	<b>0,00</b>
	= anteiliger Zahlungsmittelsaldo aus Investitionstätigkeit (Nummer 6 ./. Nummer 7)	<b>0,00</b>	<b>0,00</b>	<b>0,00</b>	<b>0,00</b>	<b>0,00</b>
8	+ anteilige Einzahlungen aus übertragenen Ermächtigungen (ohne Einzahlungen aus übertragenen Kreditermächtigungen)	0,00	0,00	0,00	0,00	0,00
9	- anteilige Auszahlungen aus übertragenen Ermächtigungen	0,00	0,00	0,00	0,00	0,00
<b>10</b>	= anteilig veranschlagter Finanzierungsmittelüberschuss/-bedarf (Nummer 5 + Nummer 6 + Nummer 8 ./. Nummer 7 + Nummer 9)	<b>10.487,30</b>	<b>0,00</b>	<b>0,00</b>	<b>-5.770,35</b>	<b>-5.770,35</b>
	Investitionsmaßnahmen von geringer finanzieller Bedeutung, bei denen keine Verpflichtungsermächtigungen veranschlagt sind					
	Summe der investiven Einzahlungen	0,00	0,00	0,00	0,00	0,00
	Summe der investiven Auszahlungen	0,00	0,00	0,00	0,00	0,00
	Saldo (Summe der investiven Einzahlungen ./. Summe der investiven Auszahlungen)	<b>0,00</b>	<b>0,00</b>	<b>0,00</b>	<b>0,00</b>	<b>0,00</b>

<sup>1</sup> ursprünglicher Planansatz, gegebenenfalls in der Fassung eines Nachtragshaushaltes

**Druckparameter:** 69 = 3 HH- Rechnung \ M12 Teilfinanzrechnung A: Mandant: 8820 Stadtverwaltung Werdau HH-Jahr: 2014 Budget: 4.00.0;4.00.9;4.10.1;4.10.2;4.10.3;4.10.9;4.20.0 Texte . von: 1 bis: 13 VJ bis: 13 VJ von: 1 . von: 1 bis: 13 Startseite: 1 erw. Listentyp: A Listen-Nr.: 22-Teilfinanzhaushalt A gültig ab 2014 Listentyp: F Ebene: 1 Hierarchie: P-Produkt Hierarchie (zuzüglich der Einschränkungen aus der Nutzerverwaltung für 'C8820013'); VJ von = 1; VJ bis = 13; . von = 1; bis = 13; . von = 1; bis = 13; mit Rest aus Vorjahr = an; mit Budgetumbuchungen = an; mit ÜPL/APL = an; mit Ansatz Plan/Nachtrag = an; Hierarchie = P; Ebene = 1; Ausweis Nullpositionen = an; Startseite = 1; Listen-Nr. = 22; Listentyp = F; Positionsnachweis = an; erw. Listentyp = A

# **Finanzrechnung**

## Teilhaushalt 0

### Investmaßnahmen



Ebene **1** Produktklasse 1  
 Produktbereich **11** Innere Verwaltung  
 Produktgruppe **11.1** Verwaltungssteuerung und -service  
 Produktuntergruppe **11.13** Finanzverwaltung  
 Produkt **11.13.03** Beteiligungsmanagement einschließlich Zweckverbände

Ein- und Auszahlungsarten	Ergebnis des Vorjahres	Planansatz <sup>1</sup> des Haushaltsjahres	Fortgeschriebener Ansatz des Haushaltsjahres	Ist-Ergebnis des Haushaltsjahres	Vergleich Ansatz - Ist
	01 - 12 / 13	01 - 12 / 14	V,01-12,ÜA,B/14	01 - 12 / 14	(Spalte 4 .J. Spalte 3)
	EUR				
	1	2	3	4	5
Maßnahme: <b>12021001</b> Kapitaleinlage GGV	Verantw.: Herr Kristensen				
Gültigkeit: 01.01.2012 - 31.12.2099	Klasse: 2		Wert ab 50.000 EUR		
Einzahlungen aus Investitionszuwendungen	0,00	0,00	0,00	0,00	0,00
darunter: investive Schlüsselzuweisungen	0,00	0,00	0,00	0,00	0,00
Einzahlungen aus Investitionsbeiträgen und ähnlichen Entgelten für Investitionstätigkeit	0,00	0,00	0,00	0,00	0,00
Einzahlungen aus der Veräußerung von Sachanlagevermögen	0,00	0,00	0,00	0,00	0,00
Einzahlungen aus der Veräußerung von Finanzanlagevermögen und von Wertpapieren des Umlaufvermögens	0,00	0,00	0,00	0,00	0,00
Einzahlungen für sonstige Investitionstätigkeit	0,00	0,00	0,00	0,00	0,00
Einzahlungen aus Investitionstätigkeit	<b>0,00</b>	<b>0,00</b>	<b>0,00</b>	<b>0,00</b>	<b>0,00</b>
Auszahlungen für den Erwerb von Grundstücken und Gebäuden	0,00	0,00	0,00	0,00	0,00
Auszahlungen für Baumaßnahmen	0,00	0,00	0,00	0,00	0,00
Auszahlungen für den Erwerb von beweglichen Sachanlagevermögen	0,00	0,00	0,00	0,00	0,00
Auszahlungen für den Erwerb von Finanzanlagevermögen und von Wertpapieren des Umlaufvermögens	83.000,00	83.000,00	83.000,00	83.000,00	0,00
Auszahlungen für Investitionsförderungsmaßnahmen	0,00	0,00	0,00	0,00	0,00
Auszahlungen für sonstige Investitionen	0,00	0,00	0,00	0,00	0,00
Auszahlungen aus Investitionstätigkeit	<b>83.000,00</b>	<b>83.000,00</b>	<b>83.000,00</b>	<b>83.000,00</b>	<b>0,00</b>
Saldo (Einzahlungen aus Investitionstätigkeit ./ Auszahlungen aus Investitionstätigkeit)	<b>-83.000,00</b>	<b>-83.000,00</b>	<b>-83.000,00</b>	<b>-83.000,00</b>	<b>0,00</b>

<sup>1</sup> ursprünglicher Planansatz, gegebenenfalls in der Fassung eines Nachtragshaushaltes

**Druckparameter:** 69 = 3 HH- Rechnung \ M12 Teilfinanzrechnung B; Mandant: 8820 Stadtverwaltung Werdau HH-Jahr: 2014 Budget: 0.00.9;0.10.0;0.21.0;0.22.0;0.23.0 Texte . von: 1 bis: 13 VJ bis: 13 VJ von: 1 . von: 1 bis: 13 Startseite: 1 erw. Listentyp: B Listen-Nr.: 11-Teilfinanzrechnung B Listentyp: F Wertgrenze: 0 Ebene: 5 Hierarchie: P-Produktthierarchie (zuzüglich der Einschränkungen aus der Nutzerverwaltung für 'C8820013'); VJ von = 1; VJ bis = 13; . von = 1; bis = 13; . von = 1; bis = 13; mit Rest aus Vorjahr = an; mit Budgetumbuchungen = an; mit ÜPL/APL = an; mit Ansatz Plan/Nachtrag = an; Wertgrenze = 0; Hierarchie = P; Ebene = 5; Ausweis Nullpositionen = an; Startseite = 1; Listen-Nr. = 11; Listentyp = F; Positionsnachweis = an; erw. Listentyp = B

# **Finanzrechnung**

## Teilhaushalt 1

### Investmaßnahmen

Ebene **1** Produktklasse 1  
 Produktbereich **11** Innere Verwaltung  
 Produktgruppe **11.1** Verwaltungssteuerung und -service  
 Produktuntergruppe **11.13** Finanzverwaltung  
 Produkt **11.13.02** Bebautes und unbebautes Grundvermögen, Liegenschaftverwaltung, Gebäudemanagement

Ein- und Auszahlungsarten	Ergebnis des Vorjahres	Planansatz <sup>1</sup> des Haushaltsjahres	Fortgeschriebener Ansatz des Haushaltsjahres	Ist-Ergebnis des Haushaltsjahres	Vergleich Ansatz - Ist
	01 - 12 / 13	01 - 12 / 14	V,01-12,ÜA,B/14	01 - 12 / 14	(Spalte 4 .J. Spalte 3)
	EUR				
	1	2	3	4	5
Maßnahme: <b>12110001</b> Ausstattung (GM)					Verantw.: Frau Hohmuth
Gültigkeit: 01.01.2012 - 31.12.2014	Klasse: 2		Wert ab 50.000 EUR		
Einzahlungen aus Investitionszuwendungen	0,00	0,00	0,00	0,00	0,00
darunter: investive Schlüsselzuweisungen	0,00	0,00	0,00	0,00	0,00
Einzahlungen aus Investitionsbeiträgen und ähnlichen Entgelten für Investitionstätigkeit	0,00	0,00	0,00	0,00	0,00
Einzahlungen aus der Veräußerung von Sachanlagevermögen	0,00	0,00	0,00	0,00	0,00
Einzahlungen aus der Veräußerung von Finanzanlagevermögen und von Wertpapieren des Umlaufvermögens	0,00	0,00	0,00	0,00	0,00
Einzahlungen für sonstige Investitionstätigkeit	0,00	0,00	0,00	0,00	0,00
Einzahlungen aus Investitionstätigkeit	<b>0,00</b>	<b>0,00</b>	<b>0,00</b>	<b>0,00</b>	<b>0,00</b>
Auszahlungen für den Erwerb von Grundstücken und Gebäuden	0,00	0,00	0,00	0,00	0,00
Auszahlungen für Baumaßnahmen	0,00	0,00	0,00	0,00	0,00
Auszahlungen für den Erwerb von beweglichen Sachanlagevermögen	2.238,25	0,00	16.730,00	16.744,61	14,61
Auszahlungen für den Erwerb von Finanzanlagevermögen und von Wertpapieren des Umlaufvermögens	0,00	0,00	0,00	0,00	0,00
Auszahlungen für Investitionsförderungsmaßnahmen	0,00	0,00	0,00	0,00	0,00
Auszahlungen für sonstige Investitionen	0,00	0,00	0,00	0,00	0,00
Auszahlungen aus Investitionstätigkeit	<b>2.238,25</b>	<b>0,00</b>	<b>16.730,00</b>	<b>16.744,61</b>	<b>14,61</b>
Saldo (Einzahlungen aus Investitionstätigkeit ./ Auszahlungen aus Investitionstätigkeit)	<b>-2.238,25</b>	<b>0,00</b>	<b>-16.730,00</b>	<b>-16.744,61</b>	<b>-14,61</b>

Ebene **1** Produktklasse 1  
 Produktbereich **11** Innere Verwaltung  
 Produktgruppe **11.1** Verwaltungssteuerung und -service  
 Produktuntergruppe **11.13** Finanzverwaltung  
 Produkt **11.13.02** Bebautes und unbebautes Grundvermögen, Liegenschaftverwaltung, Gebäudemanagement

Ein- und Auszahlungsarten	Ergebnis des Vorjahres	Planansatz <sup>1</sup> des Haushaltsjahres	Fortgeschriebener Ansatz des Haushaltsjahres	Ist-Ergebnis des Haushaltsjahres	Vergleich Ansatz - Ist
	01 - 12 / 13	01 - 12 / 14	V,01-12,ÜA,B/14	01 - 12 / 14	(Spalte 4 ./. Spalte 3)
	EUR				
	1	2	3	4	5
Maßnahme: <b>12110024</b> San. Kita "Kinderland" (GM)					Verantw.: Frau Hohmuth
Gültigkeit: 01.01.2012 -	Klasse: 2				Wert ab 50.000 EUR
Einzahlungen aus Investitionszuwendungen	0,00	0,00	0,00	-4.945,96	-4.945,96
darunter: investive Schlüsselzuweisungen	0,00	0,00	0,00	-4.945,96	-4.945,96
Einzahlungen aus Investitionsbeiträgen und ähnlichen Entgelten für Investitionstätigkeit	0,00	0,00	0,00	0,00	0,00
Einzahlungen aus der Veräußerung von Sachanlagevermögen	0,00	0,00	0,00	0,00	0,00
Einzahlungen aus der Veräußerung von Finanzanlagevermögen und von Wertpapieren des Umlaufvermögens	0,00	0,00	0,00	0,00	0,00
Einzahlungen für sonstige Investitionstätigkeit	0,00	0,00	0,00	0,00	0,00
Einzahlungen aus Investitionstätigkeit	<b>0,00</b>	<b>0,00</b>	<b>0,00</b>	<b>-4.945,96</b>	<b>-4.945,96</b>
Auszahlungen für den Erwerb von Grundstücken und Gebäuden	0,00	0,00	0,00	0,00	0,00
Auszahlungen für Baumaßnahmen	23.160,14	0,00	17.613,27	17.613,27	0,00
Auszahlungen für den Erwerb von beweglichen Sachanlagevermögen	0,00	0,00	0,00	0,00	0,00
Auszahlungen für den Erwerb von Finanzanlagevermögen und von Wertpapieren des Umlaufvermögens	0,00	0,00	0,00	0,00	0,00
Auszahlungen für Investitionsförderungsmaßnahmen	0,00	0,00	0,00	0,00	0,00
Auszahlungen für sonstige Investitionen	0,00	0,00	0,00	0,00	0,00
Auszahlungen aus Investitionstätigkeit	<b>23.160,14</b>	<b>0,00</b>	<b>17.613,27</b>	<b>17.613,27</b>	<b>0,00</b>
Saldo (Einzahlungen aus Investitionstätigkeit ./. Auszahlungen aus Investitionstätigkeit)	<b>-23.160,14</b>	<b>0,00</b>	<b>-17.613,27</b>	<b>-22.559,23</b>	<b>-4.945,96</b>

Ebene	<b>1</b>	Produktklasse 1
Produktbereich	<b>11</b>	Innere Verwaltung
Produktgruppe	<b>11.1</b>	Verwaltungssteuerung und -service
Produktuntergruppe	<b>11.13</b>	Finanzverwaltung
Produkt	<b>11.13.02</b>	Bebautes und unbebautes Grundvermögen,Liegenschaftsverwaltung, Gebäudemanagement

Ein- und Auszahlungsarten	Ergebnis des Vorjahres	Planansatz <sup>1</sup> des Haushaltsjahres	Fortgeschriebener Ansatz des Haushaltsjahres	Ist-Ergebnis des Haushaltsjahres	Vergleich Ansatz - Ist
	01 - 12 / 13	01 - 12 / 14	V,01-12,ÜA,B/14	01 - 12 / 14	(Spalte 4 .J. Spalte 3)
	EUR				
	1	2	3	4	5
Maßnahme: <b>14110003</b> Erwerb Grundstücke					Verantw.: Frau Hohmuth
Gültigkeit: 01.01.2014 -	Klasse: 2				Wert ab 50.000 EUR
Einzahlungen aus Investitionszuwendungen	0,00	0,00	0,00	0,00	0,00
darunter: investive Schlüsselzuweisungen	0,00	0,00	0,00	0,00	0,00
Einzahlungen aus Investitionsbeiträgen und ähnlichen Entgelten für Investitionstätigkeit	0,00	0,00	0,00	0,00	0,00
Einzahlungen aus der Veräußerung von Sachanlagevermögen	0,00	0,00	0,00	0,00	0,00
Einzahlungen aus der Veräußerung von Finanzanlagevermögen und von Wertpapieren des Umlaufvermögens	0,00	0,00	0,00	0,00	0,00
Einzahlungen für sonstige Investitionstätigkeit	0,00	0,00	0,00	0,00	0,00
Einzahlungen aus Investitionstätigkeit	<b>0,00</b>	<b>0,00</b>	<b>0,00</b>	<b>0,00</b>	<b>0,00</b>
Auszahlungen für den Erwerb von Grundstücken und Gebäuden	0,00	50.000,00	50.000,00	5.364,09	-44.635,91
Auszahlungen für Baumaßnahmen	0,00	0,00	0,00	0,00	0,00
Auszahlungen für den Erwerb von beweglichen Sachanlagevermögen	0,00	0,00	0,00	0,00	0,00
Auszahlungen für den Erwerb von Finanzanlagevermögen und von Wertpapieren des Umlaufvermögens	0,00	0,00	0,00	0,00	0,00
Auszahlungen für Investitionsförderungsmaßnahmen	0,00	0,00	0,00	0,00	0,00
Auszahlungen für sonstige Investitionen	0,00	0,00	0,00	0,00	0,00
Auszahlungen aus Investitionstätigkeit	<b>0,00</b>	<b>50.000,00</b>	<b>50.000,00</b>	<b>5.364,09</b>	<b>-44.635,91</b>
Saldo (Einzahlungen aus Investitionstätigkeit ./ Auszahlungen aus Investitionstätigkeit)	<b>0,00</b>	<b>-50.000,00</b>	<b>-50.000,00</b>	<b>-5.364,09</b>	<b>44.635,91</b>

Ebene **1** Produktklasse 1  
 Produktbereich **11** Innere Verwaltung  
 Produktgruppe **11.1** Verwaltungssteuerung und -service  
 Produktuntergruppe **11.13** Finanzverwaltung  
 Produkt **11.13.02** Bebautes und unbebautes Grundvermögen, Liegenschaftverwaltung, Gebäudemanagement

Ein- und Auszahlungsarten	Ergebnis des Vorjahres	Planansatz <sup>1</sup> des Haushaltsjahres	Fortgeschriebener Ansatz des Haushaltsjahres	Ist-Ergebnis des Haushaltsjahres	Vergleich Ansatz - Ist
	01 - 12 / 13	01 - 12 / 14	V,01-12,ÜA,B/14	01 - 12 / 14	(Spalte 4 .J. Spalte 3)
	EUR				
	1	2	3	4	5
Maßnahme: <b>LIEG9999</b> Liegenschaften	Verantw.: FB-Leiter				
Gültigkeit: 01.01.2011 -	Klasse: 2 Wert ab 50.000 EUR				
Einzahlungen aus Investitionszuwendungen	0,00	0,00	0,00	0,00	0,00
darunter: investive Schlüsselzuweisungen	0,00	0,00	0,00	0,00	0,00
Einzahlungen aus Investitionsbeiträgen und ähnlichen Entgelten für Investitionstätigkeit	0,00	0,00	0,00	0,00	0,00
Einzahlungen aus der Veräußerung von Sachanlagevermögen	0,00	0,00	0,00	0,00	0,00
Einzahlungen aus der Veräußerung von Finanzanlagevermögen und von Wertpapieren des Umlaufvermögens	0,00	0,00	0,00	0,00	0,00
Einzahlungen für sonstige Investitionstätigkeit	0,00	0,00	0,00	0,00	0,00
Einzahlungen aus Investitionstätigkeit	<b>0,00</b>	<b>0,00</b>	<b>0,00</b>	<b>0,00</b>	<b>0,00</b>
Auszahlungen für den Erwerb von Grundstücken und Gebäuden	81.956,84	0,00	263.393,95	207.385,56	-56.008,39
Auszahlungen für Baumaßnahmen	0,00	0,00	0,00	0,00	0,00
Auszahlungen für den Erwerb von beweglichen Sachanlagevermögen	0,00	0,00	0,00	0,00	0,00
Auszahlungen für den Erwerb von Finanzanlagevermögen und von Wertpapieren des Umlaufvermögens	0,00	0,00	0,00	0,00	0,00
Auszahlungen für Investitionsförderungsmaßnahmen	0,00	0,00	0,00	0,00	0,00
Auszahlungen für sonstige Investitionen	0,00	0,00	0,00	0,00	0,00
Auszahlungen aus Investitionstätigkeit	<b>81.956,84</b>	<b>0,00</b>	<b>263.393,95</b>	<b>207.385,56</b>	<b>-56.008,39</b>
Saldo (Einzahlungen aus Investitionstätigkeit ./ Auszahlungen aus Investitionstätigkeit)	<b>-81.956,84</b>	<b>0,00</b>	<b>-263.393,95</b>	<b>-207.385,56</b>	<b>56.008,39</b>

Ebene	<b>1</b>	Produktklasse 1
Produktbereich	<b>11</b>	Innere Verwaltung
Produktgruppe	<b>11.1</b>	Verwaltungssteuerung und -service
Produktuntergruppe	<b>11.13</b>	Finanzverwaltung
Produkt	<b>11.13.02</b>	Bebautes und unbebautes Grundvermögen, Liegenschaftverwaltung, Gebäudemanagement

Ein- und Auszahlungsarten	Ergebnis des Vorjahres	Planansatz <sup>1</sup> des Haushaltsjahres	Fortgeschriebener Ansatz des Haushaltsjahres	Ist-Ergebnis des Haushaltsjahres	Vergleich Ansatz - Ist
	01 - 12 / 13	01 - 12 / 14	V,01-12,ÜA,B/14	01 - 12 / 14	(Spalte 4 ./. Spalte 3)
	EUR				
	1	2	3	4	5
Maßnahme: <b>ALT99999</b> Altmaßnahmen bis 2010					Verantw.: FB-Leiter
Gültigkeit: 01.01.2009 -	Klasse: 1				Wert bis 49.999 EUR
Einzahlungen aus Investitionszuwendungen	0,00	0,00	0,00	0,00	0,00
darunter: investive Schlüsselzuweisungen	0,00	0,00	0,00	0,00	0,00
Einzahlungen aus Investitionsbeiträgen und ähnlichen Entgelten für Investitionstätigkeit	0,00	0,00	0,00	0,00	0,00
Einzahlungen aus der Veräußerung von Sachanlagevermögen	0,00	0,00	0,00	0,00	0,00
Einzahlungen aus der Veräußerung von Finanzanlagevermögen und von Wertpapieren des Umlaufvermögens	0,00	0,00	0,00	0,00	0,00
Einzahlungen für sonstige Investitionstätigkeit	0,00	0,00	0,00	0,00	0,00
Einzahlungen aus Investitionstätigkeit	<b>0,00</b>	<b>0,00</b>	<b>0,00</b>	<b>0,00</b>	<b>0,00</b>
Auszahlungen für den Erwerb von Grundstücken und Gebäuden	859,66	0,00	0,00	0,00	0,00
Auszahlungen für Baumaßnahmen	114,52	0,00	0,00	0,00	0,00
Auszahlungen für den Erwerb von beweglichen Sachanlagevermögen	0,00	0,00	0,00	0,00	0,00
Auszahlungen für den Erwerb von Finanzanlagevermögen und von Wertpapieren des Umlaufvermögens	0,00	0,00	0,00	0,00	0,00
Auszahlungen für Investitionsförderungsmaßnahmen	0,00	0,00	0,00	0,00	0,00
Auszahlungen für sonstige Investitionen	0,00	0,00	0,00	0,00	0,00
Auszahlungen aus Investitionstätigkeit	<b>974,18</b>	<b>0,00</b>	<b>0,00</b>	<b>0,00</b>	<b>0,00</b>
Saldo (Einzahlungen aus Investitionstätigkeit ./. Auszahlungen aus Investitionstätigkeit)	<b>-974,18</b>	<b>0,00</b>	<b>0,00</b>	<b>0,00</b>	<b>0,00</b>

Ebene **1** Produktklasse 1  
 Produktbereich **11** Innere Verwaltung  
 Produktgruppe **11.1** Verwaltungssteuerung und -service  
 Produktuntergruppe **11.13** Finanzverwaltung  
 Produkt **11.13.02** Bebautes und unbebautes Grundvermögen, Liegenschaftverwaltung, Gebäudemanagement

Ein- und Auszahlungsarten	Ergebnis des Vorjahres	Planansatz <sup>1</sup> des Haushaltsjahres	Fortgeschriebener Ansatz des Haushaltsjahres	Ist-Ergebnis des Haushaltsjahres	Vergleich Ansatz - Ist
	01 - 12 / 13	01 - 12 / 14	V,01-12,ÜA,B/14	01 - 12 / 14	(Spalte 4 ./. Spalte 3)
	EUR				
	1	2	3	4	5
Maßnahme: <b>ALT99999</b> Altmaßnahmen bis 2010					Verantw.: FB-Leiter
Gültigkeit: 01.01.2009 - 31.12.2012	Klasse: 1				Wert bis 49.999 EUR
Einzahlungen aus Investitionszuwendungen	0,00	0,00	0,00	0,00	0,00
darunter: investive Schlüsselzuweisungen	0,00	0,00	0,00	0,00	0,00
Einzahlungen aus Investitionsbeiträgen und ähnlichen Entgelten für Investitionstätigkeit	0,00	0,00	0,00	0,00	0,00
Einzahlungen aus der Veräußerung von Sachanlagevermögen	0,00	0,00	0,00	0,00	0,00
Einzahlungen aus der Veräußerung von Finanzanlagevermögen und von Wertpapieren des Umlaufvermögens	0,00	0,00	0,00	0,00	0,00
Einzahlungen für sonstige Investitionstätigkeit	0,00	0,00	0,00	0,00	0,00
Einzahlungen aus Investitionstätigkeit	<b>0,00</b>	<b>0,00</b>	<b>0,00</b>	<b>0,00</b>	<b>0,00</b>
Auszahlungen für den Erwerb von Grundstücken und Gebäuden	0,00	0,00	0,00	0,00	0,00
Auszahlungen für Baumaßnahmen	0,00	0,00	0,00	0,00	0,00
Auszahlungen für den Erwerb von beweglichen Sachanlagevermögen	0,00	0,00	0,00	0,00	0,00
Auszahlungen für den Erwerb von Finanzanlagevermögen und von Wertpapieren des Umlaufvermögens	0,00	0,00	0,00	0,00	0,00
Auszahlungen für Investitionsförderungsmaßnahmen	0,00	0,00	0,00	0,00	0,00
Auszahlungen für sonstige Investitionen	0,00	0,00	0,00	0,00	0,00
Auszahlungen aus Investitionstätigkeit	<b>0,00</b>	<b>0,00</b>	<b>0,00</b>	<b>0,00</b>	<b>0,00</b>
Saldo (Einzahlungen aus Investitionstätigkeit ./. Auszahlungen aus Investitionstätigkeit)	<b>0,00</b>	<b>0,00</b>	<b>0,00</b>	<b>0,00</b>	<b>0,00</b>



Ebene	<b>1</b>	Produktklasse 1
Produktbereich	<b>11</b>	Innere Verwaltung
Produktgruppe	<b>11.1</b>	Verwaltungssteuerung und -service
Produktuntergruppe	<b>11.13</b>	Finanzverwaltung
Produkt	<b>11.13.02</b>	Bebautes und unbebautes Grundvermögen,Liegenschaftverwaltung, Gebäudemanagement

Ein- und Auszahlungsarten	Ergebnis des Vorjahres	Planansatz <sup>1</sup> des Haushaltsjahres	Fortgeschriebener Ansatz des Haushaltsjahres	Ist-Ergebnis des Haushaltsjahres	Vergleich Ansatz - Ist
	01 - 12 / 13	01 - 12 / 14	V,01-12,ÜA,B/14	01 - 12 / 14	(Spalte 4 .J. Spalte 3)
	EUR				
	1	2	3	4	5
Maßnahme: <b>BGM99999</b> Baumaßnahmen Gebäudemanagement					Verantw.: FB-Leiter
Gültigkeit: 01.01.2011 -	Klasse: 1				Wert bis 49.999 EUR
Einzahlungen aus Investitionszuwendungen	0,00	0,00	0,00	0,00	0,00
darunter: investive Schlüsselzuweisungen	0,00	0,00	0,00	0,00	0,00
Einzahlungen aus Investitionsbeiträgen und ähnlichen Entgelten für Investitionstätigkeit	0,00	0,00	0,00	0,00	0,00
Einzahlungen aus der Veräußerung von Sachanlagevermögen	0,00	0,00	0,00	0,00	0,00
Einzahlungen aus der Veräußerung von Finanzanlagevermögen und von Wertpapieren des Umlaufvermögens	0,00	0,00	0,00	0,00	0,00
Einzahlungen für sonstige Investitionstätigkeit	0,00	0,00	0,00	0,00	0,00
Einzahlungen aus Investitionstätigkeit	<b>0,00</b>	<b>0,00</b>	<b>0,00</b>	<b>0,00</b>	<b>0,00</b>
Auszahlungen für den Erwerb von Grundstücken und Gebäuden	0,00	0,00	0,00	0,00	0,00
Auszahlungen für Baumaßnahmen	2.369,28	0,00	0,00	0,00	0,00
Auszahlungen für den Erwerb von beweglichen Sachanlagevermögen	0,00	0,00	0,00	0,00	0,00
Auszahlungen für den Erwerb von Finanzanlagevermögen und von Wertpapieren des Umlaufvermögens	0,00	0,00	0,00	0,00	0,00
Auszahlungen für Investitionsförderungsmaßnahmen	0,00	0,00	0,00	0,00	0,00
Auszahlungen für sonstige Investitionen	0,00	0,00	0,00	0,00	0,00
Auszahlungen aus Investitionstätigkeit	<b>2.369,28</b>	<b>0,00</b>	<b>0,00</b>	<b>0,00</b>	<b>0,00</b>
Saldo (Einzahlungen aus Investitionstätigkeit ./ Auszahlungen aus Investitionstätigkeit)	<b>-2.369,28</b>	<b>0,00</b>	<b>0,00</b>	<b>0,00</b>	<b>0,00</b>

<sup>1</sup> ursprünglicher Planansatz, gegebenenfalls in der Fassung eines Nachtragshaushaltes

**Druckparameter:** 69 = 3 HH- Rechnung \ M12 Teilfinanzrechnung B; Mandant: 8820 Stadtverwaltung Werdau HH-Jahr: 2014 Budget: 1.00.9;1.10.0;1.10.9;1.20.0 Texte . von: 1 bis: 13 VJ bis: 13 VJ von: 1 . von: 1 bis: 13 Startseite: 1 erw. Listentyp: B Listen-Nr.: 11-Teilfinanzrechnung B Listentyp: F Wertgrenze: 0 Ebene: 5 Hierarchie: P-Produkthierarchie (zuzüglich der Einschränkungen aus der Nutzerverwaltung für 'C8820013'); VJ von = 1; VJ bis = 13; . von = 1; bis = 13; . von = 1; bis = 13; mit Rest aus Vorjahr = an; mit Budgetumbuchungen = an; mit ÜPL/APL = an; mit Ansatz Plan/Nachtrag = an; Wertgrenze = 0; Hierarchie = P; Ebene = 5; Ausweis Nullpositionen = an; Startseite = 1; Listen-Nr. = 11; Listentyp = F; Positionsnachweis = an; erw. Listentyp = B

# **Finanzrechnung**

## Teilhaushalt 2

### Investmaßnahmen

Ebene	<b>1</b>	Produktklasse 1
Produktbereich	<b>11</b>	Innere Verwaltung
Produktgruppe	<b>11.1</b>	Verwaltungssteuerung und -service
Produktuntergruppe	<b>11.13</b>	Finanzverwaltung
Produkt	<b>11.13.02</b>	Bebautes und unbebautes Grundvermögen, Liegenschaftverwaltung, Gebäudemanagement

Ein- und Auszahlungsarten	Ergebnis des Vorjahres	Planansatz <sup>1</sup> des Haushaltsjahres	Fortgeschriebener Ansatz des Haushaltsjahres	Ist-Ergebnis des Haushaltsjahres	Vergleich Ansatz - Ist
	01 - 12 / 13	01 - 12 / 14	V,01-12,ÜA,B/14	01 - 12 / 14	(Spalte 4 ./. Spalte 3)
	EUR				
	1	2	3	4	5
Maßnahme: <b>BLIEG999</b> Baumaßnahmen an Liegenschaften					Verantw.: FB-Leiter
Gültigkeit: 01.01.2011 - 31.12.2016	Klasse: 2				Wert ab 50.000 EUR
Einzahlungen aus Investitionszuwendungen	0,00	0,00	0,00	0,00	0,00
darunter: investive Schlüsselzuweisungen	0,00	0,00	0,00	0,00	0,00
Einzahlungen aus Investitionsbeiträgen und ähnlichen Entgelten für Investitionstätigkeit	0,00	0,00	0,00	0,00	0,00
Einzahlungen aus der Veräußerung von Sachanlagevermögen	0,00	0,00	0,00	0,00	0,00
Einzahlungen aus der Veräußerung von Finanzanlagevermögen und von Wertpapieren des Umlaufvermögens	0,00	0,00	0,00	0,00	0,00
Einzahlungen für sonstige Investitionstätigkeit	0,00	0,00	0,00	0,00	0,00
Einzahlungen aus Investitionstätigkeit	<b>0,00</b>	<b>0,00</b>	<b>0,00</b>	<b>0,00</b>	<b>0,00</b>
Auszahlungen für den Erwerb von Grundstücken und Gebäuden	-9.480,54	0,00	0,00	0,00	0,00
Auszahlungen für Baumaßnahmen	0,00	0,00	0,00	0,00	0,00
Auszahlungen für den Erwerb von beweglichen Sachanlagevermögen	0,00	0,00	0,00	0,00	0,00
Auszahlungen für den Erwerb von Finanzanlagevermögen und von Wertpapieren des Umlaufvermögens	0,00	0,00	0,00	0,00	0,00
Auszahlungen für Investitionsförderungsmaßnahmen	0,00	0,00	0,00	0,00	0,00
Auszahlungen für sonstige Investitionen	0,00	0,00	0,00	0,00	0,00
Auszahlungen aus Investitionstätigkeit	<b>-9.480,54</b>	<b>0,00</b>	<b>0,00</b>	<b>0,00</b>	<b>0,00</b>
Saldo (Einzahlungen aus Investitionstätigkeit ./. Auszahlungen aus Investitionstätigkeit)	<b>9.480,54</b>	<b>0,00</b>	<b>0,00</b>	<b>0,00</b>	<b>0,00</b>

Ebene **1** Produktklasse 1  
 Produktbereich **11** Innere Verwaltung  
 Produktgruppe **11.1** Verwaltungssteuerung und -service  
 Produktuntergruppe **11.14** Einrichtungen für die gesamte Verwaltung  
 Produkt **11.14.02** Bauhof

Ein- und Auszahlungsarten	Ergebnis des Vorjahres	Planansatz <sup>1</sup> des Haushaltsjahres	Fortgeschriebener Ansatz des Haushaltsjahres	Ist-Ergebnis des Haushaltsjahres	Vergleich Ansatz - Ist
	01 - 12 / 13	01 - 12 / 14	V,01-12,ÜA,B/14	01 - 12 / 14	(Spalte 4 ./. Spalte 3)
	EUR				
	1	2	3	4	5
Maßnahme: <b>12110003</b> Baumaßnahmen (GM)					Verantw.: Frau Hohmuth
Gültigkeit: 01.01.2012 - 31.12.2016	Klasse: 2		Wert ab 50.000 EUR		
Einzahlungen aus Investitionszuwendungen	0,00	0,00	0,00	0,00	0,00
darunter: investive Schlüsselzuweisungen	0,00	0,00	0,00	0,00	0,00
Einzahlungen aus Investitionsbeiträgen und ähnlichen Entgelten für Investitionstätigkeit	0,00	0,00	0,00	0,00	0,00
Einzahlungen aus der Veräußerung von Sachanlagevermögen	0,00	0,00	0,00	0,00	0,00
Einzahlungen aus der Veräußerung von Finanzanlagevermögen und von Wertpapieren des Umlaufvermögens	0,00	0,00	0,00	0,00	0,00
Einzahlungen für sonstige Investitionstätigkeit	0,00	0,00	0,00	0,00	0,00
Einzahlungen aus Investitionstätigkeit	<b>0,00</b>	<b>0,00</b>	<b>0,00</b>	<b>0,00</b>	<b>0,00</b>
Auszahlungen für den Erwerb von Grundstücken und Gebäuden	0,00	0,00	0,00	0,00	0,00
Auszahlungen für Baumaßnahmen	0,00	3.000,00	3.000,00	0,00	-3.000,00
Auszahlungen für den Erwerb von beweglichen Sachanlagevermögen	0,00	0,00	0,00	0,00	0,00
Auszahlungen für den Erwerb von Finanzanlagevermögen und von Wertpapieren des Umlaufvermögens	0,00	0,00	0,00	0,00	0,00
Auszahlungen für Investitionsförderungsmaßnahmen	0,00	0,00	0,00	0,00	0,00
Auszahlungen für sonstige Investitionen	0,00	0,00	0,00	0,00	0,00
Auszahlungen aus Investitionstätigkeit	<b>0,00</b>	<b>3.000,00</b>	<b>3.000,00</b>	<b>0,00</b>	<b>-3.000,00</b>
Saldo (Einzahlungen aus Investitionstätigkeit ./. Auszahlungen aus Investitionstätigkeit)	<b>0,00</b>	<b>-3.000,00</b>	<b>-3.000,00</b>	<b>0,00</b>	<b>3.000,00</b>

Ebene **1** Produktklasse 1  
 Produktbereich **11** Innere Verwaltung  
 Produktgruppe **11.1** Verwaltungssteuerung und -service  
 Produktuntergruppe **11.14** Einrichtungen für die gesamte Verwaltung  
 Produkt **11.14.02** Bauhof

Ein- und Auszahlungsarten	Ergebnis des Vorjahres	Planansatz <sup>1</sup> des Haushaltsjahres	Fortgeschriebener Ansatz des Haushaltsjahres	Ist-Ergebnis des Haushaltsjahres	Vergleich Ansatz - Ist
	01 - 12 / 13	01 - 12 / 14	V,01-12,ÜA,B/14	01 - 12 / 14	(Spalte 4 .J. Spalte 3)
	EUR				
	1	2	3	4	5
Maßnahme: <b>12230001</b> Ausstattung	Verantw.: Herr Falk				
Gültigkeit: 01.01.2012 -	Klasse: 2 Wert ab 50.000 EUR				
Einzahlungen aus Investitionszuwendungen	0,00	0,00	0,00	0,00	0,00
darunter: investive Schlüsselzuweisungen	0,00	0,00	0,00	0,00	0,00
Einzahlungen aus Investitionsbeiträgen und ähnlichen Entgelten für Investitionstätigkeit	0,00	0,00	0,00	0,00	0,00
Einzahlungen aus der Veräußerung von Sachanlagevermögen	0,00	0,00	0,00	0,00	0,00
Einzahlungen aus der Veräußerung von Finanzanlagevermögen und von Wertpapieren des Umlaufvermögens	0,00	0,00	0,00	0,00	0,00
Einzahlungen für sonstige Investitionstätigkeit	0,00	0,00	0,00	0,00	0,00
Einzahlungen aus Investitionstätigkeit	<b>0,00</b>	<b>0,00</b>	<b>0,00</b>	<b>0,00</b>	<b>0,00</b>
Auszahlungen für den Erwerb von Grundstücken und Gebäuden	0,00	0,00	0,00	0,00	0,00
Auszahlungen für Baumaßnahmen	0,00	0,00	0,00	0,00	0,00
Auszahlungen für den Erwerb von beweglichen Sachanlagevermögen	38.591,35	0,00	17.695,54	17.695,54	0,00
Auszahlungen für den Erwerb von Finanzanlagevermögen und von Wertpapieren des Umlaufvermögens	0,00	0,00	0,00	0,00	0,00
Auszahlungen für Investitionsförderungsmaßnahmen	0,00	0,00	0,00	0,00	0,00
Auszahlungen für sonstige Investitionen	0,00	0,00	0,00	0,00	0,00
Auszahlungen aus Investitionstätigkeit	<b>38.591,35</b>	<b>0,00</b>	<b>17.695,54</b>	<b>17.695,54</b>	<b>0,00</b>
Saldo (Einzahlungen aus Investitionstätigkeit ./ Auszahlungen aus Investitionstätigkeit)	<b>-38.591,35</b>	<b>0,00</b>	<b>-17.695,54</b>	<b>-17.695,54</b>	<b>0,00</b>

Ebene **1** Produktklasse 1  
 Produktbereich **11** Innere Verwaltung  
 Produktgruppe **11.1** Verwaltungssteuerung und -service  
 Produktuntergruppe **11.14** Einrichtungen für die gesamte Verwaltung  
 Produkt **11.14.02** Bauhof

Ein- und Auszahlungsarten	Ergebnis des Vorjahres	Planansatz <sup>1</sup> des Haushaltsjahres	Fortgeschriebener Ansatz des Haushaltsjahres	Ist-Ergebnis des Haushaltsjahres	Vergleich Ansatz - Ist
	01 - 12 / 13	01 - 12 / 14	V,01-12,ÜA,B/14	01 - 12 / 14	(Spalte 4 ./. Spalte 3)
	EUR				
	1	2	3	4	5
Maßnahme: <b>14110001</b> Ausstattung (GM)					Verantw.: Frau Hohmuth
Gültigkeit: 01.01.2014 - 31.12.2016	Klasse: 1				Wert bis 49.999 EUR
Einzahlungen aus Investitionszuwendungen	0,00	0,00	0,00	0,00	0,00
darunter: investive Schlüsselzuweisungen	0,00	0,00	0,00	0,00	0,00
Einzahlungen aus Investitionsbeiträgen und ähnlichen Entgelten für Investitionstätigkeit	0,00	0,00	0,00	0,00	0,00
Einzahlungen aus der Veräußerung von Sachanlagevermögen	0,00	0,00	0,00	0,00	0,00
Einzahlungen aus der Veräußerung von Finanzanlagevermögen und von Wertpapieren des Umlaufvermögens	0,00	0,00	0,00	0,00	0,00
Einzahlungen für sonstige Investitionstätigkeit	0,00	0,00	0,00	0,00	0,00
Einzahlungen aus Investitionstätigkeit	<b>0,00</b>	<b>0,00</b>	<b>0,00</b>	<b>0,00</b>	<b>0,00</b>
Auszahlungen für den Erwerb von Grundstücken und Gebäuden	0,00	0,00	0,00	0,00	0,00
Auszahlungen für Baumaßnahmen	0,00	0,00	0,00	0,00	0,00
Auszahlungen für den Erwerb von beweglichen Sachanlagevermögen	0,00	1.500,00	3.841,32	3.841,32	0,00
Auszahlungen für den Erwerb von Finanzanlagevermögen und von Wertpapieren des Umlaufvermögens	0,00	0,00	0,00	0,00	0,00
Auszahlungen für Investitionsförderungsmaßnahmen	0,00	0,00	0,00	0,00	0,00
Auszahlungen für sonstige Investitionen	0,00	0,00	0,00	0,00	0,00
Auszahlungen aus Investitionstätigkeit	<b>0,00</b>	<b>1.500,00</b>	<b>3.841,32</b>	<b>3.841,32</b>	<b>0,00</b>
Saldo (Einzahlungen aus Investitionstätigkeit ./. Auszahlungen aus Investitionstätigkeit)	<b>0,00</b>	<b>-1.500,00</b>	<b>-3.841,32</b>	<b>-3.841,32</b>	<b>0,00</b>

Ebene	<b>1</b>	Produktklasse 1
Produktbereich	<b>11</b>	Innere Verwaltung
Produktgruppe	<b>11.1</b>	Verwaltungssteuerung und -service
Produktuntergruppe	<b>11.14</b>	Einrichtungen für die gesamte Verwaltung
Produkt	<b>11.14.02</b>	Bauhof

Ein- und Auszahlungsarten	Ergebnis des Vorjahres	Planansatz <sup>1</sup> des Haushaltsjahres	Fortgeschriebener Ansatz des Haushaltsjahres	Ist-Ergebnis des Haushaltsjahres	Vergleich Ansatz - Ist
	01 - 12 / 13	01 - 12 / 14	V,01-12,ÜA,B/14	01 - 12 / 14	(Spalte 4 ./. Spalte 3)
	EUR				
	1	2	3	4	5
Maßnahme: <b>14110011</b> Einbau Abscheider/Waschplatz (GM)					Verantw.: Frau Hohmuth
Gültigkeit: 01.01.2014 - 31.12.2016	Klasse: 1				Wert bis 49.999 EUR
Einzahlungen aus Investitionszuwendungen	0,00	0,00	0,00	0,00	0,00
darunter: investive Schlüsselzuweisungen	0,00	0,00	0,00	0,00	0,00
Einzahlungen aus Investitionsbeiträgen und ähnlichen Entgelten für Investitionstätigkeit	0,00	0,00	0,00	0,00	0,00
Einzahlungen aus der Veräußerung von Sachanlagevermögen	0,00	0,00	0,00	0,00	0,00
Einzahlungen aus der Veräußerung von Finanzanlagevermögen und von Wertpapieren des Umlaufvermögens	0,00	0,00	0,00	0,00	0,00
Einzahlungen für sonstige Investitionstätigkeit	0,00	0,00	0,00	0,00	0,00
Einzahlungen aus Investitionstätigkeit	<b>0,00</b>	<b>0,00</b>	<b>0,00</b>	<b>0,00</b>	<b>0,00</b>
Auszahlungen für den Erwerb von Grundstücken und Gebäuden	0,00	0,00	0,00	0,00	0,00
Auszahlungen für Baumaßnahmen	0,00	25.000,00	25.000,00	0,00	-25.000,00
Auszahlungen für den Erwerb von beweglichen Sachanlagevermögen	0,00	0,00	0,00	0,00	0,00
Auszahlungen für den Erwerb von Finanzanlagevermögen und von Wertpapieren des Umlaufvermögens	0,00	0,00	0,00	0,00	0,00
Auszahlungen für Investitionsförderungsmaßnahmen	0,00	0,00	0,00	0,00	0,00
Auszahlungen für sonstige Investitionen	0,00	0,00	0,00	0,00	0,00
Auszahlungen aus Investitionstätigkeit	<b>0,00</b>	<b>25.000,00</b>	<b>25.000,00</b>	<b>0,00</b>	<b>-25.000,00</b>
Saldo (Einzahlungen aus Investitionstätigkeit ./. Auszahlungen aus Investitionstätigkeit)	<b>0,00</b>	<b>-25.000,00</b>	<b>-25.000,00</b>	<b>0,00</b>	<b>25.000,00</b>

Ebene **1** Produktklasse 1  
 Produktbereich **11** Innere Verwaltung  
 Produktgruppe **11.1** Verwaltungssteuerung und -service  
 Produktuntergruppe **11.14** Einrichtungen für die gesamte Verwaltung  
 Produkt **11.14.02** Bauhof

Ein- und Auszahlungsarten	Ergebnis des Vorjahres	Planansatz <sup>1</sup> des Haushaltsjahres	Fortgeschriebener Ansatz des Haushaltsjahres	Ist-Ergebnis des Haushaltsjahres	Vergleich Ansatz - Ist
	01 - 12 / 13	01 - 12 / 14	V,01-12,ÜA,B/14	01 - 12 / 14	(Spalte 4 .J. Spalte 3)
	EUR				
	1	2	3	4	5
Maßnahme: <b>14230001</b> Ersatzbeschaffg. Winterdienststreuer	Verantw.: Herr Theis				
Gültigkeit: 01.01.2014 - 31.12.2016	Klasse: 1 Wert bis 49.999 EUR				
Einzahlungen aus Investitionszuwendungen	0,00	0,00	0,00	0,00	0,00
darunter: investive Schlüsselzuweisungen	0,00	0,00	0,00	0,00	0,00
Einzahlungen aus Investitionsbeiträgen und ähnlichen Entgelten für Investitionstätigkeit	0,00	0,00	0,00	0,00	0,00
Einzahlungen aus der Veräußerung von Sachanlagevermögen	0,00	0,00	0,00	0,00	0,00
Einzahlungen aus der Veräußerung von Finanzanlagevermögen und von Wertpapieren des Umlaufvermögens	0,00	0,00	0,00	0,00	0,00
Einzahlungen für sonstige Investitionstätigkeit	0,00	0,00	0,00	0,00	0,00
Einzahlungen aus Investitionstätigkeit	<b>0,00</b>	<b>0,00</b>	<b>0,00</b>	<b>0,00</b>	<b>0,00</b>
Auszahlungen für den Erwerb von Grundstücken und Gebäuden	0,00	0,00	0,00	0,00	0,00
Auszahlungen für Baumaßnahmen	0,00	0,00	0,00	0,00	0,00
Auszahlungen für den Erwerb von beweglichen Sachanlagevermögen	0,00	14.000,00	13.209,07	0,00	-13.209,07
Auszahlungen für den Erwerb von Finanzanlagevermögen und von Wertpapieren des Umlaufvermögens	0,00	0,00	0,00	0,00	0,00
Auszahlungen für Investitionsförderungsmaßnahmen	0,00	0,00	0,00	0,00	0,00
Auszahlungen für sonstige Investitionen	0,00	0,00	0,00	0,00	0,00
Auszahlungen aus Investitionstätigkeit	<b>0,00</b>	<b>14.000,00</b>	<b>13.209,07</b>	<b>0,00</b>	<b>-13.209,07</b>
Saldo (Einzahlungen aus Investitionstätigkeit ./ Auszahlungen aus Investitionstätigkeit)	<b>0,00</b>	<b>-14.000,00</b>	<b>-13.209,07</b>	<b>0,00</b>	<b>13.209,07</b>



Ebene **1** Produktklasse 1  
 Produktbereich **11** Innere Verwaltung  
 Produktgruppe **11.1** Verwaltungssteuerung und -service  
 Produktuntergruppe **11.14** Einrichtungen für die gesamte Verwaltung  
 Produkt **11.14.02** Bauhof

Ein- und Auszahlungsarten	Ergebnis des Vorjahres	Planansatz <sup>1</sup> des Haushaltsjahres	Fortgeschriebener Ansatz des Haushaltsjahres	Ist-Ergebnis des Haushaltsjahres	Vergleich Ansatz - Ist
	01 - 12 / 13	01 - 12 / 14	V,01-12,ÜA,B/14	01 - 12 / 14	(Spalte 4 ./. Spalte 3)
	EUR				
	1	2	3	4	5
Maßnahme: <b>14230002</b> Ersatzbeschaffg. Fahrzeug	Verantw.: Herr Theis				
Gültigkeit: 01.01.2014 - 31.12.2016	Klasse: 1 Wert bis 49.999 EUR				
Einzahlungen aus Investitionszuwendungen	0,00	0,00	0,00	0,00	0,00
darunter: investive Schlüsselzuweisungen	0,00	0,00	0,00	0,00	0,00
Einzahlungen aus Investitionsbeiträgen und ähnlichen Entgelten für Investitionstätigkeit	0,00	0,00	0,00	0,00	0,00
Einzahlungen aus der Veräußerung von Sachanlagevermögen	0,00	0,00	0,00	0,00	0,00
Einzahlungen aus der Veräußerung von Finanzanlagevermögen und von Wertpapieren des Umlaufvermögens	0,00	0,00	0,00	0,00	0,00
Einzahlungen für sonstige Investitionstätigkeit	0,00	0,00	0,00	0,00	0,00
Einzahlungen aus Investitionstätigkeit	<b>0,00</b>	<b>0,00</b>	<b>0,00</b>	<b>0,00</b>	<b>0,00</b>
Auszahlungen für den Erwerb von Grundstücken und Gebäuden	0,00	0,00	0,00	0,00	0,00
Auszahlungen für Baumaßnahmen	0,00	0,00	0,00	0,00	0,00
Auszahlungen für den Erwerb von beweglichen Sachanlagevermögen	0,00	20.000,00	23.681,00	23.681,00	0,00
Auszahlungen für den Erwerb von Finanzanlagevermögen und von Wertpapieren des Umlaufvermögens	0,00	0,00	0,00	0,00	0,00
Auszahlungen für Investitionsförderungsmaßnahmen	0,00	0,00	0,00	0,00	0,00
Auszahlungen für sonstige Investitionen	0,00	0,00	0,00	0,00	0,00
Auszahlungen aus Investitionstätigkeit	<b>0,00</b>	<b>20.000,00</b>	<b>23.681,00</b>	<b>23.681,00</b>	<b>0,00</b>
Saldo (Einzahlungen aus Investitionstätigkeit ./. Auszahlungen aus Investitionstätigkeit)	<b>0,00</b>	<b>-20.000,00</b>	<b>-23.681,00</b>	<b>-23.681,00</b>	<b>0,00</b>

Ebene	<b>1</b>	Produktklasse 1
Produktbereich	<b>11</b>	Innere Verwaltung
Produktgruppe	<b>11.1</b>	Verwaltungssteuerung und -service
Produktuntergruppe	<b>11.14</b>	Einrichtungen für die gesamte Verwaltung
Produkt	<b>11.14.02</b>	Bauhof

Ein- und Auszahlungsarten	Ergebnis des Vorjahres	Planansatz <sup>1</sup> des Haushaltsjahres	Fortgeschriebener Ansatz des Haushaltsjahres	Ist-Ergebnis des Haushaltsjahres	Vergleich Ansatz - Ist
	01 - 12 / 13	01 - 12 / 14	V,01-12,ÜA,B/14	01 - 12 / 14	(Spalte 4 ./. Spalte 3)
	EUR				
	1	2	3	4	5
Maßnahme: <b>14230003</b> Ersatzbeschaffg. Kleintechnik	<b>Verantw.: Herr Falk</b>				
Gültigkeit: 01.01.2014 -	<b>Klasse: 1 Wert bis 49.999 EUR</b>				
Einzahlungen aus Investitionszuwendungen	0,00	0,00	0,00	0,00	0,00
darunter: investive Schlüsselzuweisungen	0,00	0,00	0,00	0,00	0,00
Einzahlungen aus Investitionsbeiträgen und ähnlichen Entgelten für Investitionstätigkeit	0,00	0,00	0,00	0,00	0,00
Einzahlungen aus der Veräußerung von Sachanlagevermögen	0,00	0,00	0,00	0,00	0,00
Einzahlungen aus der Veräußerung von Finanzanlagevermögen und von Wertpapieren des Umlaufvermögens	0,00	0,00	0,00	0,00	0,00
Einzahlungen für sonstige Investitionstätigkeit	0,00	0,00	0,00	0,00	0,00
Einzahlungen aus Investitionstätigkeit	<b>0,00</b>	<b>0,00</b>	<b>0,00</b>	<b>0,00</b>	<b>0,00</b>
Auszahlungen für den Erwerb von Grundstücken und Gebäuden	0,00	0,00	0,00	0,00	0,00
Auszahlungen für Baumaßnahmen	0,00	0,00	0,00	0,00	0,00
Auszahlungen für den Erwerb von beweglichen Sachanlagevermögen	0,00	3.000,00	0,00	425,66	425,66
Auszahlungen für den Erwerb von Finanzanlagevermögen und von Wertpapieren des Umlaufvermögens	0,00	0,00	0,00	0,00	0,00
Auszahlungen für Investitionsförderungsmaßnahmen	0,00	0,00	0,00	0,00	0,00
Auszahlungen für sonstige Investitionen	0,00	0,00	0,00	0,00	0,00
Auszahlungen aus Investitionstätigkeit	<b>0,00</b>	<b>3.000,00</b>	<b>0,00</b>	<b>425,66</b>	<b>425,66</b>
Saldo (Einzahlungen aus Investitionstätigkeit ./. Auszahlungen aus Investitionstätigkeit)	<b>0,00</b>	<b>-3.000,00</b>	<b>0,00</b>	<b>-425,66</b>	<b>-425,66</b>

Ebene	<b>5</b>	Produktklasse 5
Produktbereich	<b>51</b>	Räumliche Planung und Entwicklung
Produktgruppe	<b>51.1</b>	Räumliche Planungs- und Entwicklungsmaßnahmen und Flurneuordnung
Produktuntergruppe	<b>51.11</b>	Räumliche Planungs- und Entwicklungsmaßnahmen
Produkt	<b>51.11.01</b>	Stadtentwicklung, Städtebauliche Planung, Verkehrsplanung, Stadtsanierung und Dorferneuerung

Ein- und Auszahlungsarten	Ergebnis des Vorjahres	Planansatz <sup>1</sup> des Haushaltsjahres	Fortgeschriebener Ansatz des Haushaltsjahres	Ist-Ergebnis des Haushaltsjahres	Vergleich Ansatz - Ist
	01 - 12 / 13	01 - 12 / 14	V,01-12,ÜA,B/14	01 - 12 / 14	(Spalte 4 ./. Spalte 3)
	EUR				
	1	2	3	4	5
Maßnahme: <b>12220001</b> IGG Langenhessen	<b>Verantw.:</b> Frau Jehring				
Gültigkeit: 01.01.2012 -	<b>Klasse:</b> 2 Wert ab 50.000 EUR				
Einzahlungen aus Investitionszuwendungen	0,00	0,00	0,00	0,00	0,00
darunter: investive Schlüsselzuweisungen	0,00	0,00	0,00	0,00	0,00
Einzahlungen aus Investitionsbeiträgen und ähnlichen Entgelten für Investitionstätigkeit	0,00	0,00	0,00	0,00	0,00
Einzahlungen aus der Veräußerung von Sachanlagevermögen	0,00	0,00	0,00	0,00	0,00
Einzahlungen aus der Veräußerung von Finanzanlagevermögen und von Wertpapieren des Umlaufvermögens	0,00	0,00	0,00	0,00	0,00
Einzahlungen für sonstige Investitionstätigkeit	0,00	0,00	0,00	0,00	0,00
Einzahlungen aus Investitionstätigkeit	<b>0,00</b>	<b>0,00</b>	<b>0,00</b>	<b>0,00</b>	<b>0,00</b>
Auszahlungen für den Erwerb von Grundstücken und Gebäuden	0,00	0,00	0,00	0,00	0,00
Auszahlungen für Baumaßnahmen	15.063,20	0,00	0,00	0,00	0,00
Auszahlungen für den Erwerb von beweglichen Sachanlagevermögen	0,00	0,00	0,00	0,00	0,00
Auszahlungen für den Erwerb von Finanzanlagevermögen und von Wertpapieren des Umlaufvermögens	0,00	0,00	0,00	0,00	0,00
Auszahlungen für Investitionsförderungsmaßnahmen	0,00	0,00	0,00	0,00	0,00
Auszahlungen für sonstige Investitionen	0,00	0,00	0,00	0,00	0,00
Auszahlungen aus Investitionstätigkeit	<b>15.063,20</b>	<b>0,00</b>	<b>0,00</b>	<b>0,00</b>	<b>0,00</b>
Saldo (Einzahlungen aus Investitionstätigkeit ./. Auszahlungen aus Investitionstätigkeit)	<b>-15.063,20</b>	<b>0,00</b>	<b>0,00</b>	<b>0,00</b>	<b>0,00</b>

Ebene	<b>5</b>	Produktklasse 5
Produktbereich	<b>51</b>	Räumliche Planung und Entwicklung
Produktgruppe	<b>51.1</b>	Räumliche Planungs- und Entwicklungsmaßnahmen und Flurneuordnung
Produktuntergruppe	<b>51.11</b>	Räumliche Planungs- und Entwicklungsmaßnahmen
Produkt	<b>51.11.01</b>	Stadtentwicklung, Städtebauliche Planung, Verkehrsplanung, Stadtsanierung und Dorferneuerung

Ein- und Auszahlungsarten	Ergebnis des Vorjahres	Planansatz <sup>1</sup> des Haushaltsjahres	Fortgeschriebener Ansatz des Haushaltsjahres	Ist-Ergebnis des Haushaltsjahres	Vergleich Ansatz - Ist
	01 - 12 / 13	01 - 12 / 14	V,01-12,ÜA,B/14	01 - 12 / 14	(Spalte 4 .J. Spalte 3)
	EUR				
	1	2	3	4	5
Maßnahme: <b>12ILE101</b> ILE-Kita "Kunterbunt"					Verantw.: Frau Jehring
Gültigkeit: 01.01.2012 -	Klasse: 2				Wert ab 50.000 EUR
Einzahlungen aus Investitionszuwendungen	0,00	0,00	0,00	0,00	0,00
darunter: investive Schlüsselzuweisungen	0,00	0,00	0,00	0,00	0,00
Einzahlungen aus Investitionsbeiträgen und ähnlichen Entgelten für Investitionstätigkeit	0,00	0,00	0,00	0,00	0,00
Einzahlungen aus der Veräußerung von Sachanlagevermögen	0,00	0,00	0,00	0,00	0,00
Einzahlungen aus der Veräußerung von Finanzanlagevermögen und von Wertpapieren des Umlaufvermögens	0,00	0,00	0,00	0,00	0,00
Einzahlungen für sonstige Investitionstätigkeit	0,00	0,00	0,00	0,00	0,00
Einzahlungen aus Investitionstätigkeit	<b>0,00</b>	<b>0,00</b>	<b>0,00</b>	<b>0,00</b>	<b>0,00</b>
Auszahlungen für den Erwerb von Grundstücken und Gebäuden	0,00	0,00	0,00	0,00	0,00
Auszahlungen für Baumaßnahmen	623.179,08	865.400,00	1.090.943,84	1.032.721,45	-58.222,39
Auszahlungen für den Erwerb von beweglichen Sachanlagevermögen	0,00	0,00	0,00	0,00	0,00
Auszahlungen für den Erwerb von Finanzanlagevermögen und von Wertpapieren des Umlaufvermögens	0,00	0,00	0,00	0,00	0,00
Auszahlungen für Investitionsförderungsmaßnahmen	0,00	0,00	0,00	0,00	0,00
Auszahlungen für sonstige Investitionen	0,00	0,00	0,00	0,00	0,00
Auszahlungen aus Investitionstätigkeit	<b>623.179,08</b>	<b>865.400,00</b>	<b>1.090.943,84</b>	<b>1.032.721,45</b>	<b>-58.222,39</b>
Saldo (Einzahlungen aus Investitionstätigkeit ./ Auszahlungen aus Investitionstätigkeit)	<b>-623.179,08</b>	<b>-865.400,00</b>	<b>-1.090.943,84</b>	<b>-1.032.721,45</b>	<b>58.222,39</b>

Ebene	<b>5</b>	Produktklasse 5
Produktbereich	<b>51</b>	Räumliche Planung und Entwicklung
Produktgruppe	<b>51.1</b>	Räumliche Planungs- und Entwicklungsmaßnahmen und Flurneuordnung
Produktuntergruppe	<b>51.11</b>	Räumliche Planungs- und Entwicklungsmaßnahmen
Produkt	<b>51.11.01</b>	Stadtentwicklung, Städtebauliche Planung, Verkehrsplanung, Stadtsanierung und Dorferneuerung

Ein- und Auszahlungsarten	Ergebnis des Vorjahres	Planansatz <sup>1</sup> des Haushaltsjahres	Fortgeschriebener Ansatz des Haushaltsjahres	Ist-Ergebnis des Haushaltsjahres	Vergleich Ansatz - Ist
	01 - 12 / 13	01 - 12 / 14	V,01-12,ÜA,B/14	01 - 12 / 14	(Spalte 4 ./. Spalte 3)
	EUR				
	1	2	3	4	5
Maßnahme: <b>12ILE301</b> ILE-Mittelweg	Verantw.: Frau Jehring				
Gültigkeit: 01.01.2012 -	Klasse: 2 Wert ab 50.000 EUR				
Einzahlungen aus Investitionszuwendungen	0,00	0,00	0,00	0,00	0,00
darunter: investive Schlüsselzuweisungen	0,00	0,00	0,00	0,00	0,00
Einzahlungen aus Investitionsbeiträgen und ähnlichen Entgelten für Investitionstätigkeit	0,00	0,00	0,00	0,00	0,00
Einzahlungen aus der Veräußerung von Sachanlagevermögen	0,00	0,00	0,00	0,00	0,00
Einzahlungen aus der Veräußerung von Finanzanlagevermögen und von Wertpapieren des Umlaufvermögens	0,00	0,00	0,00	0,00	0,00
Einzahlungen für sonstige Investitionstätigkeit	0,00	0,00	0,00	0,00	0,00
Einzahlungen aus Investitionstätigkeit	<b>0,00</b>	<b>0,00</b>	<b>0,00</b>	<b>0,00</b>	<b>0,00</b>
Auszahlungen für den Erwerb von Grundstücken und Gebäuden	0,00	0,00	0,00	0,00	0,00
Auszahlungen für Baumaßnahmen	0,00	10.000,00	0,00	0,00	0,00
Auszahlungen für den Erwerb von beweglichen Sachanlagevermögen	0,00	0,00	0,00	0,00	0,00
Auszahlungen für den Erwerb von Finanzanlagevermögen und von Wertpapieren des Umlaufvermögens	0,00	0,00	0,00	0,00	0,00
Auszahlungen für Investitionsförderungsmaßnahmen	0,00	0,00	0,00	0,00	0,00
Auszahlungen für sonstige Investitionen	0,00	0,00	0,00	0,00	0,00
Auszahlungen aus Investitionstätigkeit	<b>0,00</b>	<b>10.000,00</b>	<b>0,00</b>	<b>0,00</b>	<b>0,00</b>
Saldo (Einzahlungen aus Investitionstätigkeit ./. Auszahlungen aus Investitionstätigkeit)	<b>0,00</b>	<b>-10.000,00</b>	<b>0,00</b>	<b>0,00</b>	<b>0,00</b>

Ebene	<b>5</b>	Produktklasse 5
Produktbereich	<b>51</b>	Räumliche Planung und Entwicklung
Produktgruppe	<b>51.1</b>	Räumliche Planungs- und Entwicklungsmaßnahmen und Flurneueordnung
Produktuntergruppe	<b>51.11</b>	Räumliche Planungs- und Entwicklungsmaßnahmen
Produkt	<b>51.11.01</b>	Stadtentwicklung, Städtebauliche Planung, Verkehrsplanung, Stadtsanierung und Dorferneuerung

Ein- und Auszahlungsarten	Ergebnis des Vorjahres	Planansatz <sup>1</sup> des Haushaltsjahres	Fortgeschriebener Ansatz des Haushaltsjahres	Ist-Ergebnis des Haushaltsjahres	Vergleich Ansatz - Ist
	01 - 12 / 13	01 - 12 / 14	V,01-12,ÜA,B/14	01 - 12 / 14	(Spalte 4 ./. Spalte 3)
	EUR				
	1	2	3	4	5
Maßnahme: <b>12ILE401</b> ILE-Straßenbau Dreiflügel	<b>Verantw.:</b> Frau Jehring				
Gültigkeit: 01.01.2012 -	<b>Klasse:</b> 2 Wert ab 50.000 EUR				
Einzahlungen aus Investitionszuwendungen	89.279,75	0,00	0,00	0,00	0,00
darunter: investive Schlüsselzuweisungen	89.279,75	0,00	0,00	0,00	0,00
Einzahlungen aus Investitionsbeiträgen und ähnlichen Entgelten für Investitionstätigkeit	0,00	0,00	0,00	0,00	0,00
Einzahlungen aus der Veräußerung von Sachanlagevermögen	0,00	0,00	0,00	0,00	0,00
Einzahlungen aus der Veräußerung von Finanzanlagevermögen und von Wertpapieren des Umlaufvermögens	0,00	0,00	0,00	0,00	0,00
Einzahlungen für sonstige Investitionstätigkeit	0,00	0,00	0,00	0,00	0,00
Einzahlungen aus Investitionstätigkeit	<b>89.279,75</b>	<b>0,00</b>	<b>0,00</b>	<b>0,00</b>	<b>0,00</b>
Auszahlungen für den Erwerb von Grundstücken und Gebäuden	0,00	0,00	0,00	0,00	0,00
Auszahlungen für Baumaßnahmen	145.290,61	10.000,00	16.000,00	952,90	-15.047,10
Auszahlungen für den Erwerb von beweglichen Sachanlagevermögen	0,00	0,00	0,00	0,00	0,00
Auszahlungen für den Erwerb von Finanzanlagevermögen und von Wertpapieren des Umlaufvermögens	0,00	0,00	0,00	0,00	0,00
Auszahlungen für Investitionsförderungsmaßnahmen	0,00	0,00	0,00	0,00	0,00
Auszahlungen für sonstige Investitionen	0,00	0,00	0,00	0,00	0,00
Auszahlungen aus Investitionstätigkeit	<b>145.290,61</b>	<b>10.000,00</b>	<b>16.000,00</b>	<b>952,90</b>	<b>-15.047,10</b>
Saldo (Einzahlungen aus Investitionstätigkeit ./. Auszahlungen aus Investitionstätigkeit)	<b>-56.010,86</b>	<b>-10.000,00</b>	<b>-16.000,00</b>	<b>-952,90</b>	<b>15.047,10</b>

Ebene	<b>5</b>	Produktklasse 5
Produktbereich	<b>51</b>	Räumliche Planung und Entwicklung
Produktgruppe	<b>51.1</b>	Räumliche Planungs- und Entwicklungsmaßnahmen und Flurneuordnung
Produktuntergruppe	<b>51.11</b>	Räumliche Planungs- und Entwicklungsmaßnahmen
Produkt	<b>51.11.01</b>	Stadtentwicklung, Städtebauliche Planung, Verkehrsplanung, Stadtsanierung und Dorferneuerung

Ein- und Auszahlungsarten	Ergebnis des Vorjahres	Planansatz <sup>1</sup> des Haushaltsjahres	Fortgeschriebener Ansatz des Haushaltsjahres	Ist-Ergebnis des Haushaltsjahres	Vergleich Ansatz - Ist
	01 - 12 / 13	01 - 12 / 14	V,01-12,ÜA,B/14	01 - 12 / 14	(Spalte 4 ./. Spalte 3)
	EUR				
	1	2	3	4	5
Maßnahme: <b>12ILE402</b> Abriss Wohnhaus Lbn. Hauptstr. 67c	<b>Verantw.:</b> Frau Jehring				
Gültigkeit: 01.01.2012 -	<b>Klasse: 2</b>		Wert ab 50.000 EUR		
Einzahlungen aus Investitionszuwendungen	22.974,14	0,00	0,00	0,00	0,00
darunter: investive Schlüsselzuweisungen	22.974,14	0,00	0,00	0,00	0,00
Einzahlungen aus Investitionsbeiträgen und ähnlichen Entgelten für Investitionstätigkeit	0,00	0,00	0,00	0,00	0,00
Einzahlungen aus der Veräußerung von Sachanlagevermögen	0,00	0,00	0,00	0,00	0,00
Einzahlungen aus der Veräußerung von Finanzanlagevermögen und von Wertpapieren des Umlaufvermögens	0,00	0,00	0,00	0,00	0,00
Einzahlungen für sonstige Investitionstätigkeit	0,00	0,00	0,00	0,00	0,00
Einzahlungen aus Investitionstätigkeit	<b>22.974,14</b>	<b>0,00</b>	<b>0,00</b>	<b>0,00</b>	<b>0,00</b>
Auszahlungen für den Erwerb von Grundstücken und Gebäuden	8.880,48	0,00	0,00	0,00	0,00
Auszahlungen für Baumaßnahmen	0,00	0,00	0,00	0,00	0,00
Auszahlungen für den Erwerb von beweglichen Sachanlagevermögen	0,00	0,00	0,00	0,00	0,00
Auszahlungen für den Erwerb von Finanzanlagevermögen und von Wertpapieren des Umlaufvermögens	0,00	0,00	0,00	0,00	0,00
Auszahlungen für Investitionsförderungsmaßnahmen	0,00	0,00	0,00	0,00	0,00
Auszahlungen für sonstige Investitionen	0,00	0,00	0,00	0,00	0,00
Auszahlungen aus Investitionstätigkeit	<b>8.880,48</b>	<b>0,00</b>	<b>0,00</b>	<b>0,00</b>	<b>0,00</b>
Saldo (Einzahlungen aus Investitionstätigkeit ./. Auszahlungen aus Investitionstätigkeit)	<b>14.093,66</b>	<b>0,00</b>	<b>0,00</b>	<b>0,00</b>	<b>0,00</b>

Ebene	<b>5</b>	Produktklasse 5
Produktbereich	<b>51</b>	Räumliche Planung und Entwicklung
Produktgruppe	<b>51.1</b>	Räumliche Planungs- und Entwicklungsmaßnahmen und Flurneuordnung
Produktuntergruppe	<b>51.11</b>	Räumliche Planungs- und Entwicklungsmaßnahmen
Produkt	<b>51.11.01</b>	Stadtentwicklung, Städtebauliche Planung, Verkehrsplanung, Stadtsanierung und Dorferneuerung

Ein- und Auszahlungsarten	Ergebnis des Vorjahres	Planansatz <sup>1</sup> des Haushaltsjahres	Fortgeschriebener Ansatz des Haushaltsjahres	Ist-Ergebnis des Haushaltsjahres	Vergleich Ansatz - Ist
	01 - 12 / 13	01 - 12 / 14	V,01-12,ÜA,B/14	01 - 12 / 14	(Spalte 4 .J. Spalte 3)
	EUR				
	1	2	3	4	5
Maßnahme: <b>12SAN001</b> Stadtsanierung Brühl					Verantw.: Frau Jehring
Gültigkeit: 01.01.2012 -	Klasse: 2		Wert ab 50.000 EUR		
Einzahlungen aus Investitionszuwendungen	0,00	200.000,00	200.000,00	0,00	-200.000,00
darunter: investive Schlüsselzuweisungen	0,00	200.000,00	200.000,00	0,00	-200.000,00
Einzahlungen aus Investitionsbeiträgen und ähnlichen Entgelten für Investitionstätigkeit	0,00	0,00	0,00	275.201,42	275.201,42
Einzahlungen aus der Veräußerung von Sachanlagevermögen	0,00	0,00	0,00	0,00	0,00
Einzahlungen aus der Veräußerung von Finanzanlagevermögen und von Wertpapieren des Umlaufvermögens	0,00	0,00	0,00	0,00	0,00
Einzahlungen für sonstige Investitionstätigkeit	0,00	0,00	0,00	0,00	0,00
Einzahlungen aus Investitionstätigkeit	<b>0,00</b>	<b>200.000,00</b>	<b>200.000,00</b>	<b>275.201,42</b>	<b>75.201,42</b>
Auszahlungen für den Erwerb von Grundstücken und Gebäuden	0,00	0,00	78.000,00	47.828,73	-30.171,27
Auszahlungen für Baumaßnahmen	0,00	0,00	30.000,00	0,00	-30.000,00
Auszahlungen für den Erwerb von beweglichen Sachanlagevermögen	0,00	0,00	0,00	0,00	0,00
Auszahlungen für den Erwerb von Finanzanlagevermögen und von Wertpapieren des Umlaufvermögens	0,00	0,00	0,00	0,00	0,00
Auszahlungen für Investitionsförderungsmaßnahmen	0,00	0,00	0,00	0,00	0,00
Auszahlungen für sonstige Investitionen	0,00	0,00	0,00	0,00	0,00
Auszahlungen aus Investitionstätigkeit	<b>0,00</b>	<b>0,00</b>	<b>108.000,00</b>	<b>47.828,73</b>	<b>-60.171,27</b>
Saldo (Einzahlungen aus Investitionstätigkeit ./ Auszahlungen aus Investitionstätigkeit)	<b>0,00</b>	<b>200.000,00</b>	<b>92.000,00</b>	<b>227.372,69</b>	<b>135.372,69</b>



Ebene	<b>5</b>	Produktklasse 5
Produktbereich	<b>51</b>	Räumliche Planung und Entwicklung
Produktgruppe	<b>51.1</b>	Räumliche Planungs- und Entwicklungsmaßnahmen und Flurneuordnung
Produktuntergruppe	<b>51.11</b>	Räumliche Planungs- und Entwicklungsmaßnahmen
Produkt	<b>51.11.01</b>	Stadtentwicklung, Städtebauliche Planung, Verkehrsplanung, Stadtsanierung und Dorferneuerung

Ein- und Auszahlungsarten	Ergebnis des Vorjahres	Planansatz <sup>1</sup> des Haushaltsjahres	Fortgeschriebener Ansatz des Haushaltsjahres	Ist-Ergebnis des Haushaltsjahres	Vergleich Ansatz - Ist
	01 - 12 / 13	01 - 12 / 14	V,01-12,ÜA,B/14	01 - 12 / 14	(Spalte 4 ./. Spalte 3)
	EUR				
	1	2	3	4	5
Maßnahme: <b>12SAN101</b> Stadtsan. Werdau-Nord					Verantw.: Frau Jehring
Gültigkeit: 01.01.2012 -	Klasse: 2		Wert ab 50.000 EUR		
Einzahlungen aus Investitionszuwendungen	25.000,00	25.200,00	25.200,00	87.000,00	61.800,00
darunter: investive Schlüsselzuweisungen	25.000,00	25.200,00	25.200,00	87.000,00	61.800,00
Einzahlungen aus Investitionsbeiträgen und ähnlichen Entgelten für Investitionstätigkeit	0,00	0,00	0,00	0,00	0,00
Einzahlungen aus der Veräußerung von Sachanlagevermögen	0,00	0,00	0,00	0,00	0,00
Einzahlungen aus der Veräußerung von Finanzanlagevermögen und von Wertpapieren des Umlaufvermögens	0,00	0,00	0,00	0,00	0,00
Einzahlungen für sonstige Investitionstätigkeit	0,00	0,00	0,00	0,00	0,00
Einzahlungen aus Investitionstätigkeit	<b>25.000,00</b>	<b>25.200,00</b>	<b>25.200,00</b>	<b>87.000,00</b>	<b>61.800,00</b>
Auszahlungen für den Erwerb von Grundstücken und Gebäuden	0,00	0,00	0,00	0,00	0,00
Auszahlungen für Baumaßnahmen	50.224,40	170.000,00	251.173,81	143.723,80	-107.450,01
Auszahlungen für den Erwerb von beweglichen Sachanlagevermögen	0,00	0,00	0,00	0,00	0,00
Auszahlungen für den Erwerb von Finanzanlagevermögen und von Wertpapieren des Umlaufvermögens	0,00	0,00	0,00	0,00	0,00
Auszahlungen für Investitionsförderungsmaßnahmen	0,00	0,00	0,00	0,00	0,00
Auszahlungen für sonstige Investitionen	0,00	0,00	0,00	0,00	0,00
Auszahlungen aus Investitionstätigkeit	<b>50.224,40</b>	<b>170.000,00</b>	<b>251.173,81</b>	<b>143.723,80</b>	<b>-107.450,01</b>
Saldo (Einzahlungen aus Investitionstätigkeit ./. Auszahlungen aus Investitionstätigkeit)	<b>-25.224,40</b>	<b>-144.800,00</b>	<b>-225.973,81</b>	<b>-56.723,80</b>	<b>169.250,01</b>

Ebene	<b>5</b>	Produktklasse 5
Produktbereich	<b>51</b>	Räumliche Planung und Entwicklung
Produktgruppe	<b>51.1</b>	Räumliche Planungs- und Entwicklungsmaßnahmen und Flurneuordnung
Produktuntergruppe	<b>51.11</b>	Räumliche Planungs- und Entwicklungsmaßnahmen
Produkt	<b>51.11.01</b>	Stadtentwicklung, Städtebauliche Planung, Verkehrsplanung, Stadtsanierung und Dorferneuerung

Ein- und Auszahlungsarten	Ergebnis des Vorjahres	Planansatz <sup>1</sup> des Haushaltsjahres	Fortgeschriebener Ansatz des Haushaltsjahres	Ist-Ergebnis des Haushaltsjahres	Vergleich Ansatz - Ist
	01 - 12 / 13	01 - 12 / 14	V,01-12,ÜA,B/14	01 - 12 / 14	(Spalte 4 .J. Spalte 3)
	EUR				
	1	2	3	4	5
Maßnahme: <b>12SAN201</b> San.gebiet Südl. Innenstadt	Verantw.: Frau Jehring				
Gültigkeit: 01.01.2012 -	Klasse: 2 Wert ab 50.000 EUR				
Einzahlungen aus Investitionszuwendungen	845.313,56	969.200,00	969.200,00	881.816,38	-87.383,62
darunter: investive Schlüsselzuweisungen	845.313,56	969.200,00	969.200,00	881.816,38	-87.383,62
Einzahlungen aus Investitionsbeiträgen und ähnlichen Entgelten für Investitionstätigkeit	0,00	0,00	0,00	0,00	0,00
Einzahlungen aus der Veräußerung von Sachanlagevermögen	0,00	0,00	0,00	0,00	0,00
Einzahlungen aus der Veräußerung von Finanzanlagevermögen und von Wertpapieren des Umlaufvermögens	0,00	0,00	0,00	0,00	0,00
Einzahlungen für sonstige Investitionstätigkeit	0,00	0,00	0,00	0,00	0,00
Einzahlungen aus Investitionstätigkeit	<b>845.313,56</b>	<b>969.200,00</b>	<b>969.200,00</b>	<b>881.816,38</b>	<b>-87.383,62</b>
Auszahlungen für den Erwerb von Grundstücken und Gebäuden	29.675,80	0,00	273.748,81	68.717,82	-205.030,99
Auszahlungen für Baumaßnahmen	979.496,66	1.453.800,00	1.438.438,38	615.161,47	-823.276,91
Auszahlungen für den Erwerb von beweglichen Sachanlagevermögen	0,00	0,00	0,00	0,00	0,00
Auszahlungen für den Erwerb von Finanzanlagevermögen und von Wertpapieren des Umlaufvermögens	0,00	0,00	0,00	0,00	0,00
Auszahlungen für Investitionsförderungsmaßnahmen	15.179,26	0,00	9.657,20	8.849,43	-807,77
Auszahlungen für sonstige Investitionen	0,00	0,00	0,00	0,00	0,00
Auszahlungen aus Investitionstätigkeit	<b>1.024.351,72</b>	<b>1.453.800,00</b>	<b>1.721.844,39</b>	<b>692.728,72</b>	<b>-1.029.115,67</b>
Saldo (Einzahlungen aus Investitionstätigkeit ./ Auszahlungen aus Investitionstätigkeit)	<b>-179.038,16</b>	<b>-484.600,00</b>	<b>-752.644,39</b>	<b>189.087,66</b>	<b>941.732,05</b>

Ebene	<b>5</b>	Produktklasse 5
Produktbereich	<b>51</b>	Räumliche Planung und Entwicklung
Produktgruppe	<b>51.1</b>	Räumliche Planungs- und Entwicklungsmaßnahmen und Flurneuordnung
Produktuntergruppe	<b>51.11</b>	Räumliche Planungs- und Entwicklungsmaßnahmen
Produkt	<b>51.11.01</b>	Stadtentwicklung, Städtebauliche Planung, Verkehrsplanung, Stadtsanierung und Dorferneuerung

Ein- und Auszahlungsarten	Ergebnis des Vorjahres	Planansatz <sup>1</sup> des Haushaltsjahres	Fortgeschriebener Ansatz des Haushaltsjahres	Ist-Ergebnis des Haushaltsjahres	Vergleich Ansatz - Ist
	01 - 12 / 13	01 - 12 / 14	V,01-12,ÜA,B/14	01 - 12 / 14	(Spalte 4 .J. Spalte 3)
	EUR				
	1	2	3	4	5
Maßnahme: <b>12SAN203</b> Rückbau Wohngebäude	Verantw.: Frau Jehring				
Gültigkeit: 01.01.2012 -	Klasse: 2 Wert ab 50.000 EUR				
Einzahlungen aus Investitionszuwendungen	71.940,00	38.300,00	38.300,00	56.630,00	18.330,00
darunter: investive Schlüsselzuweisungen	71.940,00	38.300,00	38.300,00	56.630,00	18.330,00
Einzahlungen aus Investitionsbeiträgen und ähnlichen Entgelten für Investitionstätigkeit	0,00	0,00	0,00	0,00	0,00
Einzahlungen aus der Veräußerung von Sachanlagevermögen	0,00	0,00	0,00	0,00	0,00
Einzahlungen aus der Veräußerung von Finanzanlagevermögen und von Wertpapieren des Umlaufvermögens	0,00	0,00	0,00	0,00	0,00
Einzahlungen für sonstige Investitionstätigkeit	0,00	0,00	0,00	0,00	0,00
Einzahlungen aus Investitionstätigkeit	<b>71.940,00</b>	<b>38.300,00</b>	<b>38.300,00</b>	<b>56.630,00</b>	<b>18.330,00</b>
Auszahlungen für den Erwerb von Grundstücken und Gebäuden	68.315,53	0,00	124.721,71	52.033,96	-72.687,75
Auszahlungen für Baumaßnahmen	0,00	0,00	0,00	0,00	0,00
Auszahlungen für den Erwerb von beweglichen Sachanlagevermögen	0,00	0,00	0,00	0,00	0,00
Auszahlungen für den Erwerb von Finanzanlagevermögen und von Wertpapieren des Umlaufvermögens	0,00	0,00	0,00	0,00	0,00
Auszahlungen für Investitionsförderungsmaßnahmen	0,00	0,00	0,00	0,00	0,00
Auszahlungen für sonstige Investitionen	0,00	0,00	0,00	0,00	0,00
Auszahlungen aus Investitionstätigkeit	<b>68.315,53</b>	<b>0,00</b>	<b>124.721,71</b>	<b>52.033,96</b>	<b>-72.687,75</b>
Saldo (Einzahlungen aus Investitionstätigkeit ./ Auszahlungen aus Investitionstätigkeit)	<b>3.624,47</b>	<b>38.300,00</b>	<b>-86.421,71</b>	<b>4.596,04</b>	<b>91.017,75</b>

Ebene	<b>5</b>	Produktklasse 5
Produktbereich	<b>51</b>	Räumliche Planung und Entwicklung
Produktgruppe	<b>51.1</b>	Räumliche Planungs- und Entwicklungsmaßnahmen und Flurneuordnung
Produktuntergruppe	<b>51.11</b>	Räumliche Planungs- und Entwicklungsmaßnahmen
Produkt	<b>51.11.01</b>	Stadtentwicklung, Städtebauliche Planung, Verkehrsplanung, Stadtsanierung und Dorferneuerung

Ein- und Auszahlungsarten	Ergebnis des Vorjahres	Planansatz <sup>1</sup> des Haushaltsjahres	Fortgeschriebener Ansatz des Haushaltsjahres	Ist-Ergebnis des Haushaltsjahres	Vergleich Ansatz - Ist
	01 - 12 / 13	01 - 12 / 14	V,01-12,ÜA,B/14	01 - 12 / 14	(Spalte 4 .J. Spalte 3)
	EUR				
	1	2	3	4	5
Maßnahme: <b>12SAN301</b> Sanierungsgebiet Lbn.	Verantw.: Frau Jehring				
Gültigkeit: 01.01.2012 -	Klasse: 2 Wert ab 50.000 EUR				
Einzahlungen aus Investitionszuwendungen	27.196,74	13.000,00	13.000,00	53.000,00	40.000,00
darunter: investive Schlüsselzuweisungen	27.196,74	13.000,00	13.000,00	53.000,00	40.000,00
Einzahlungen aus Investitionsbeiträgen und ähnlichen Entgelten für Investitionstätigkeit	0,00	0,00	0,00	0,00	0,00
Einzahlungen aus der Veräußerung von Sachanlagevermögen	0,00	0,00	0,00	0,00	0,00
Einzahlungen aus der Veräußerung von Finanzanlagevermögen und von Wertpapieren des Umlaufvermögens	0,00	0,00	0,00	0,00	0,00
Einzahlungen für sonstige Investitionstätigkeit	0,00	0,00	0,00	0,00	0,00
Einzahlungen aus Investitionstätigkeit	<b>27.196,74</b>	<b>13.000,00</b>	<b>13.000,00</b>	<b>53.000,00</b>	<b>40.000,00</b>
Auszahlungen für den Erwerb von Grundstücken und Gebäuden	0,00	0,00	153.729,85	66.376,05	-87.353,80
Auszahlungen für Baumaßnahmen	-379,85	22.500,00	22.500,00	379,85	-22.120,15
Auszahlungen für den Erwerb von beweglichen Sachanlagevermögen	0,00	0,00	0,00	0,00	0,00
Auszahlungen für den Erwerb von Finanzanlagevermögen und von Wertpapieren des Umlaufvermögens	0,00	0,00	0,00	0,00	0,00
Auszahlungen für Investitionsförderungsmaßnahmen	0,00	0,00	0,00	0,00	0,00
Auszahlungen für sonstige Investitionen	0,00	0,00	0,00	0,00	0,00
Auszahlungen aus Investitionstätigkeit	<b>-379,85</b>	<b>22.500,00</b>	<b>176.229,85</b>	<b>66.755,90</b>	<b>-109.473,95</b>
Saldo (Einzahlungen aus Investitionstätigkeit ./ Auszahlungen aus Investitionstätigkeit)	<b>27.576,59</b>	<b>-9.500,00</b>	<b>-163.229,85</b>	<b>-13.755,90</b>	<b>149.473,95</b>

Ebene	<b>5</b>	Produktklasse 5
Produktbereich	<b>51</b>	Räumliche Planung und Entwicklung
Produktgruppe	<b>51.1</b>	Räumliche Planungs- und Entwicklungsmaßnahmen und Flurneuordnung
Produktuntergruppe	<b>51.11</b>	Räumliche Planungs- und Entwicklungsmaßnahmen
Produkt	<b>51.11.01</b>	Stadtentwicklung, Städtebauliche Planung, Verkehrsplanung, Stadtsanierung und Dorferneuerung

Ein- und Auszahlungsarten	Ergebnis des Vorjahres	Planansatz <sup>1</sup> des Haushaltsjahres	Fortgeschriebener Ansatz des Haushaltsjahres	Ist-Ergebnis des Haushaltsjahres	Vergleich Ansatz - Ist
	01 - 12 / 13	01 - 12 / 14	V,01-12,ÜA,B/14	01 - 12 / 14	(Spalte 4 ./. Spalte 3)
	EUR				
	1	2	3	4	5
Maßnahme: <b>12SAN401</b> Stadumbaugebiet Östl. Stadtzentrum					Verantw.: Frau Jehring
Gültigkeit: 01.01.2012 -	Klasse: 2				Wert ab 50.000 EUR
Einzahlungen aus Investitionszuwendungen	15.000,00	189.700,00	189.700,00	259.798,20	70.098,20
darunter: investive Schlüsselzuweisungen	15.000,00	189.700,00	189.700,00	259.798,20	70.098,20
Einzahlungen aus Investitionsbeiträgen und ähnlichen Entgelten für Investitionstätigkeit	0,00	0,00	0,00	0,00	0,00
Einzahlungen aus der Veräußerung von Sachanlagevermögen	0,00	0,00	0,00	0,00	0,00
Einzahlungen aus der Veräußerung von Finanzanlagevermögen und von Wertpapieren des Umlaufvermögens	0,00	0,00	0,00	0,00	0,00
Einzahlungen für sonstige Investitionstätigkeit	0,00	0,00	0,00	0,00	0,00
Einzahlungen aus Investitionstätigkeit	<b>15.000,00</b>	<b>189.700,00</b>	<b>189.700,00</b>	<b>259.798,20</b>	<b>70.098,20</b>
Auszahlungen für den Erwerb von Grundstücken und Gebäuden	16.915,54	0,00	86.356,99	81.208,78	-5.148,21
Auszahlungen für Baumaßnahmen	62.288,91	284.500,00	315.098,62	287.351,40	-27.747,22
Auszahlungen für den Erwerb von beweglichen Sachanlagevermögen	0,00	0,00	0,00	0,00	0,00
Auszahlungen für den Erwerb von Finanzanlagevermögen und von Wertpapieren des Umlaufvermögens	0,00	0,00	0,00	0,00	0,00
Auszahlungen für Investitionsförderungsmaßnahmen	0,00	0,00	39.137,56	0,00	-39.137,56
Auszahlungen für sonstige Investitionen	0,00	0,00	0,00	0,00	0,00
Auszahlungen aus Investitionstätigkeit	<b>79.204,45</b>	<b>284.500,00</b>	<b>440.593,17</b>	<b>368.560,18</b>	<b>-72.032,99</b>
Saldo (Einzahlungen aus Investitionstätigkeit ./. Auszahlungen aus Investitionstätigkeit)	<b>-64.204,45</b>	<b>-94.800,00</b>	<b>-250.893,17</b>	<b>-108.761,98</b>	<b>142.131,19</b>

Ebene	<b>5</b>	Produktklasse 5
Produktbereich	<b>51</b>	Räumliche Planung und Entwicklung
Produktgruppe	<b>51.1</b>	Räumliche Planungs- und Entwicklungsmaßnahmen und Flurneuordnung
Produktuntergruppe	<b>51.11</b>	Räumliche Planungs- und Entwicklungsmaßnahmen
Produkt	<b>51.11.01</b>	Stadtentwicklung, Städtebauliche Planung, Verkehrsplanung, Stadtsanierung und Dorferneuerung

Ein- und Auszahlungsarten	Ergebnis des Vorjahres	Planansatz <sup>1</sup> des Haushaltsjahres	Fortgeschriebener Ansatz des Haushaltsjahres	Ist-Ergebnis des Haushaltsjahres	Vergleich Ansatz - Ist
	01 - 12 / 13	01 - 12 / 14	V,01-12,ÜA,B/14	01 - 12 / 14	(Spalte 4 ./. Spalte 3)
	EUR				
	1	2	3	4	5
Maßnahme: <b>12SAN402</b> Stadtumbaugebiet Östl. Stadtzentrum (Sicherung)					Verantw.: Frau Jehring
Gültigkeit: 01.01.2012 -	Klasse: 2				Wert ab 50.000 EUR
Einzahlungen aus Investitionszuwendungen	0,00	0,00	0,00	144.110,00	144.110,00
darunter: investive Schlüsselzuweisungen	0,00	0,00	0,00	144.110,00	144.110,00
Einzahlungen aus Investitionsbeiträgen und ähnlichen Entgelten für Investitionstätigkeit	0,00	0,00	0,00	0,00	0,00
Einzahlungen aus der Veräußerung von Sachanlagevermögen	0,00	0,00	0,00	0,00	0,00
Einzahlungen aus der Veräußerung von Finanzanlagevermögen und von Wertpapieren des Umlaufvermögens	0,00	0,00	0,00	0,00	0,00
Einzahlungen für sonstige Investitionstätigkeit	0,00	0,00	0,00	0,00	0,00
Einzahlungen aus Investitionstätigkeit	<b>0,00</b>	<b>0,00</b>	<b>0,00</b>	<b>144.110,00</b>	<b>144.110,00</b>
Auszahlungen für den Erwerb von Grundstücken und Gebäuden	0,00	0,00	0,00	0,00	0,00
Auszahlungen für Baumaßnahmen	0,00	0,00	0,00	0,00	0,00
Auszahlungen für den Erwerb von beweglichen Sachanlagevermögen	0,00	0,00	0,00	0,00	0,00
Auszahlungen für den Erwerb von Finanzanlagevermögen und von Wertpapieren des Umlaufvermögens	0,00	0,00	0,00	0,00	0,00
Auszahlungen für Investitionsförderungsmaßnahmen	0,00	0,00	144.110,00	0,00	-144.110,00
Auszahlungen für sonstige Investitionen	0,00	0,00	0,00	0,00	0,00
Auszahlungen aus Investitionstätigkeit	<b>0,00</b>	<b>0,00</b>	<b>144.110,00</b>	<b>0,00</b>	<b>-144.110,00</b>
Saldo (Einzahlungen aus Investitionstätigkeit ./. Auszahlungen aus Investitionstätigkeit)	<b>0,00</b>	<b>0,00</b>	<b>-144.110,00</b>	<b>144.110,00</b>	<b>288.220,00</b>

Ebene	<b>5</b>	Produktklasse 5
Produktbereich	<b>51</b>	Räumliche Planung und Entwicklung
Produktgruppe	<b>51.1</b>	Räumliche Planungs- und Entwicklungsmaßnahmen und Flurneuordnung
Produktuntergruppe	<b>51.11</b>	Räumliche Planungs- und Entwicklungsmaßnahmen
Produkt	<b>51.11.01</b>	Stadtentwicklung, Städtebauliche Planung, Verkehrsplanung, Stadtsanierung und Dorferneuerung

Ein- und Auszahlungsarten	Ergebnis des Vorjahres	Planansatz <sup>1</sup> des Haushaltsjahres	Fortgeschriebener Ansatz des Haushaltsjahres	Ist-Ergebnis des Haushaltsjahres	Vergleich Ansatz - Ist
	01 - 12 / 13	01 - 12 / 14	V,01-12,ÜA,B/14	01 - 12 / 14	(Spalte 4 .J. Spalte 3)
	EUR				
	1	2	3	4	5
Maßnahme: <b>12SAN403</b> Stadumbaugebiet Östl. Stadtzentrum (Rückbau)	Verantw.: Frau Jehring				
Gültigkeit: 01.01.2012 -	Klasse: 2		Wert ab 50.000 EUR		
Einzahlungen aus Investitionszuwendungen	0,00	19.900,00	112.650,00	66.570,00	-46.080,00
darunter: investive Schlüsselzuweisungen	0,00	19.900,00	112.650,00	66.570,00	-46.080,00
Einzahlungen aus Investitionsbeiträgen und ähnlichen Entgelten für Investitionstätigkeit	0,00	0,00	0,00	0,00	0,00
Einzahlungen aus der Veräußerung von Sachanlagevermögen	0,00	0,00	0,00	0,00	0,00
Einzahlungen aus der Veräußerung von Finanzanlagevermögen und von Wertpapieren des Umlaufvermögens	0,00	0,00	0,00	0,00	0,00
Einzahlungen für sonstige Investitionstätigkeit	0,00	0,00	0,00	0,00	0,00
Einzahlungen aus Investitionstätigkeit	<b>0,00</b>	<b>19.900,00</b>	<b>112.650,00</b>	<b>66.570,00</b>	<b>-46.080,00</b>
Auszahlungen für den Erwerb von Grundstücken und Gebäuden	0,00	70.000,00	70.000,00	-392,60	-70.392,60
Auszahlungen für Baumaßnahmen	0,00	0,00	0,00	0,00	0,00
Auszahlungen für den Erwerb von beweglichen Sachanlagevermögen	0,00	0,00	0,00	0,00	0,00
Auszahlungen für den Erwerb von Finanzanlagevermögen und von Wertpapieren des Umlaufvermögens	0,00	0,00	0,00	0,00	0,00
Auszahlungen für Investitionsförderungsmaßnahmen	0,00	0,00	128.954,54	0,00	-128.954,54
Auszahlungen für sonstige Investitionen	0,00	0,00	0,00	0,00	0,00
Auszahlungen aus Investitionstätigkeit	<b>0,00</b>	<b>70.000,00</b>	<b>198.954,54</b>	<b>-392,60</b>	<b>-199.347,14</b>
Saldo (Einzahlungen aus Investitionstätigkeit ./ Auszahlungen aus Investitionstätigkeit)	<b>0,00</b>	<b>-50.100,00</b>	<b>-86.304,54</b>	<b>66.962,60</b>	<b>153.267,14</b>

Ebene	<b>5</b>	Produktklasse 5
Produktbereich	<b>51</b>	Räumliche Planung und Entwicklung
Produktgruppe	<b>51.1</b>	Räumliche Planungs- und Entwicklungsmaßnahmen und Flurneueordnung
Produktuntergruppe	<b>51.11</b>	Räumliche Planungs- und Entwicklungsmaßnahmen
Produkt	<b>51.11.01</b>	Stadtentwicklung, Städtebauliche Planung, Verkehrsplanung, Stadtsanierung und Dorferneuerung

Ein- und Auszahlungsarten	Ergebnis des Vorjahres	Planansatz <sup>1</sup> des Haushaltsjahres	Fortgeschriebener Ansatz des Haushaltsjahres	Ist-Ergebnis des Haushaltsjahres	Vergleich Ansatz - Ist
	01 - 12 / 13	01 - 12 / 14	V,01-12,ÜA,B/14	01 - 12 / 14	(Spalte 4 ./. Spalte 3)
	EUR				
	1	2	3	4	5
Maßnahme: <b>12SAN501</b> Stadtbau Sorge (Rückbau)					Verantw.: Frau Jehring
Gültigkeit: 01.01.2012 -	Klasse: 2				Wert ab 50.000 EUR
Einzahlungen aus Investitionszuwendungen	0,00	0,00	0,00	275.600,00	275.600,00
darunter: investive Schlüsselzuweisungen	0,00	0,00	0,00	275.600,00	275.600,00
Einzahlungen aus Investitionsbeiträgen und ähnlichen Entgelten für Investitionstätigkeit	0,00	0,00	0,00	0,00	0,00
Einzahlungen aus der Veräußerung von Sachanlagevermögen	0,00	0,00	0,00	0,00	0,00
Einzahlungen aus der Veräußerung von Finanzanlagevermögen und von Wertpapieren des Umlaufvermögens	0,00	0,00	0,00	0,00	0,00
Einzahlungen für sonstige Investitionstätigkeit	0,00	0,00	0,00	0,00	0,00
Einzahlungen aus Investitionstätigkeit	<b>0,00</b>	<b>0,00</b>	<b>0,00</b>	<b>275.600,00</b>	<b>275.600,00</b>
Auszahlungen für den Erwerb von Grundstücken und Gebäuden	0,00	0,00	0,00	0,00	0,00
Auszahlungen für Baumaßnahmen	0,00	0,00	0,00	0,00	0,00
Auszahlungen für den Erwerb von beweglichen Sachanlagevermögen	0,00	0,00	0,00	0,00	0,00
Auszahlungen für den Erwerb von Finanzanlagevermögen und von Wertpapieren des Umlaufvermögens	0,00	0,00	0,00	0,00	0,00
Auszahlungen für Investitionsförderungsmaßnahmen	0,00	0,00	137.800,00	0,00	-137.800,00
Auszahlungen für sonstige Investitionen	0,00	0,00	0,00	0,00	0,00
Auszahlungen aus Investitionstätigkeit	<b>0,00</b>	<b>0,00</b>	<b>137.800,00</b>	<b>0,00</b>	<b>-137.800,00</b>
Saldo (Einzahlungen aus Investitionstätigkeit ./. Auszahlungen aus Investitionstätigkeit)	<b>0,00</b>	<b>0,00</b>	<b>-137.800,00</b>	<b>275.600,00</b>	<b>413.400,00</b>



Ebene	<b>5</b>	Produktklasse 5
Produktbereich	<b>51</b>	Räumliche Planung und Entwicklung
Produktgruppe	<b>51.1</b>	Räumliche Planungs- und Entwicklungsmaßnahmen und Flurneuordnung
Produktuntergruppe	<b>51.11</b>	Räumliche Planungs- und Entwicklungsmaßnahmen
Produkt	<b>51.11.01</b>	Stadtentwicklung, Städtebauliche Planung, Verkehrsplanung, Stadtsanierung und Dorferneuerung

Ein- und Auszahlungsarten	Ergebnis des Vorjahres	Planansatz <sup>1</sup> des Haushaltsjahres	Fortgeschriebener Ansatz des Haushaltsjahres	Ist-Ergebnis des Haushaltsjahres	Vergleich Ansatz - Ist
	01 - 12 / 13	01 - 12 / 14	V,01-12,ÜA,B/14	01 - 12 / 14	(Spalte 4 ./. Spalte 3)
	EUR				
	1	2	3	4	5
Maßnahme: <b>12SAN601</b> Rückbaumaßnahmen Privater	Verantw.: Frau Jehring				
Gültigkeit: 01.01.2012 -	Klasse: 2 Wert ab 50.000 EUR				
Einzahlungen aus Investitionszuwendungen	0,00	0,00	36.650,00	36.650,00	0,00
darunter: investive Schlüsselzuweisungen	0,00	0,00	36.650,00	36.650,00	0,00
Einzahlungen aus Investitionsbeiträgen und ähnlichen Entgelten für Investitionstätigkeit	0,00	0,00	0,00	0,00	0,00
Einzahlungen aus der Veräußerung von Sachanlagevermögen	0,00	0,00	0,00	0,00	0,00
Einzahlungen aus der Veräußerung von Finanzanlagevermögen und von Wertpapieren des Umlaufvermögens	0,00	0,00	0,00	0,00	0,00
Einzahlungen für sonstige Investitionstätigkeit	0,00	0,00	0,00	0,00	0,00
Einzahlungen aus Investitionstätigkeit	<b>0,00</b>	<b>0,00</b>	<b>36.650,00</b>	<b>36.650,00</b>	<b>0,00</b>
Auszahlungen für den Erwerb von Grundstücken und Gebäuden	0,00	0,00	0,00	0,00	0,00
Auszahlungen für Baumaßnahmen	0,00	0,00	0,00	0,00	0,00
Auszahlungen für den Erwerb von beweglichen Sachanlagevermögen	0,00	0,00	0,00	0,00	0,00
Auszahlungen für den Erwerb von Finanzanlagevermögen und von Wertpapieren des Umlaufvermögens	0,00	0,00	0,00	0,00	0,00
Auszahlungen für Investitionsförderungsmaßnahmen	0,00	0,00	36.650,00	0,00	-36.650,00
Auszahlungen für sonstige Investitionen	0,00	0,00	0,00	0,00	0,00
Auszahlungen aus Investitionstätigkeit	<b>0,00</b>	<b>0,00</b>	<b>36.650,00</b>	<b>0,00</b>	<b>-36.650,00</b>
Saldo (Einzahlungen aus Investitionstätigkeit ./. Auszahlungen aus Investitionstätigkeit)	<b>0,00</b>	<b>0,00</b>	<b>0,00</b>	<b>36.650,00</b>	<b>36.650,00</b>

Ebene	<b>5</b>	Produktklasse 5
Produktbereich	<b>51</b>	Räumliche Planung und Entwicklung
Produktgruppe	<b>51.1</b>	Räumliche Planungs- und Entwicklungsmaßnahmen und Flurneueordnung
Produktuntergruppe	<b>51.11</b>	Räumliche Planungs- und Entwicklungsmaßnahmen
Produkt	<b>51.11.01</b>	Stadtentwicklung, Städtebauliche Planung, Verkehrsplanung, Stadtsanierung und Dorferneuerung

Ein- und Auszahlungsarten	Ergebnis des Vorjahres	Planansatz <sup>1</sup> des Haushaltsjahres	Fortgeschriebener Ansatz des Haushaltsjahres	Ist-Ergebnis des Haushaltsjahres	Vergleich Ansatz - Ist
	01 - 12 / 13	01 - 12 / 14	V,01-12,ÜA,B/14	01 - 12 / 14	(Spalte 4 ./. Spalte 3)
	EUR				
	1	2	3	4	5
Maßnahme: <b>13SAN001</b> Brachenrevit. D.-Külz-Str. 21c	Verantw.: Frau Jehring				
Gültigkeit: 01.01.2013 - 31.12.2017	Klasse: 2 Wert ab 50.000 EUR				
Einzahlungen aus Investitionszuwendungen	0,00	0,00	0,00	0,00	0,00
darunter: investive Schlüsselzuweisungen	0,00	0,00	0,00	0,00	0,00
Einzahlungen aus Investitionsbeiträgen und ähnlichen Entgelten für Investitionstätigkeit	0,00	0,00	0,00	0,00	0,00
Einzahlungen aus der Veräußerung von Sachanlagevermögen	0,00	0,00	0,00	0,00	0,00
Einzahlungen aus der Veräußerung von Finanzanlagevermögen und von Wertpapieren des Umlaufvermögens	0,00	0,00	0,00	0,00	0,00
Einzahlungen für sonstige Investitionstätigkeit	0,00	0,00	0,00	0,00	0,00
Einzahlungen aus Investitionstätigkeit	<b>0,00</b>	<b>0,00</b>	<b>0,00</b>	<b>0,00</b>	<b>0,00</b>
Auszahlungen für den Erwerb von Grundstücken und Gebäuden	0,00	0,00	0,00	0,00	0,00
Auszahlungen für Baumaßnahmen	0,00	0,00	0,00	0,00	0,00
Auszahlungen für den Erwerb von beweglichen Sachanlagevermögen	0,00	0,00	0,00	0,00	0,00
Auszahlungen für den Erwerb von Finanzanlagevermögen und von Wertpapieren des Umlaufvermögens	0,00	0,00	0,00	0,00	0,00
Auszahlungen für Investitionsförderungsmaßnahmen	0,00	0,00	3.935,22	0,00	-3.935,22
Auszahlungen für sonstige Investitionen	0,00	0,00	0,00	0,00	0,00
Auszahlungen aus Investitionstätigkeit	<b>0,00</b>	<b>0,00</b>	<b>3.935,22</b>	<b>0,00</b>	<b>-3.935,22</b>
Saldo (Einzahlungen aus Investitionstätigkeit ./. Auszahlungen aus Investitionstätigkeit)	<b>0,00</b>	<b>0,00</b>	<b>-3.935,22</b>	<b>0,00</b>	<b>3.935,22</b>

Ebene	<b>5</b>	Produktklasse 5
Produktbereich	<b>51</b>	Räumliche Planung und Entwicklung
Produktgruppe	<b>51.1</b>	Räumliche Planungs- und Entwicklungsmaßnahmen und Flurneuordnung
Produktuntergruppe	<b>51.11</b>	Räumliche Planungs- und Entwicklungsmaßnahmen
Produkt	<b>51.11.01</b>	Stadtentwicklung, Städtebauliche Planung, Verkehrsplanung, Stadtsanierung und Dorferneuerung

Ein- und Auszahlungsarten	Ergebnis des Vorjahres	Planansatz <sup>1</sup> des Haushaltsjahres	Fortgeschriebener Ansatz des Haushaltsjahres	Ist-Ergebnis des Haushaltsjahres	Vergleich Ansatz - Ist
	01 - 12 / 13	01 - 12 / 14	V,01-12,ÜA,B/14	01 - 12 / 14	(Spalte 4 ./. Spalte 3)
	EUR				
	1	2	3	4	5
Maßnahme: <b>14220001</b> IGG Langenhessen	Verantw.: Frau Jehring				
Gültigkeit: 01.01.2014 - 31.12.2016	Klasse: 2 Wert ab 50.000 EUR				
Einzahlungen aus Investitionszuwendungen	0,00	0,00	0,00	0,00	0,00
darunter: investive Schlüsselzuweisungen	0,00	0,00	0,00	0,00	0,00
Einzahlungen aus Investitionsbeiträgen und ähnlichen Entgelten für Investitionstätigkeit	0,00	0,00	0,00	0,00	0,00
Einzahlungen aus der Veräußerung von Sachanlagevermögen	0,00	0,00	0,00	0,00	0,00
Einzahlungen aus der Veräußerung von Finanzanlagevermögen und von Wertpapieren des Umlaufvermögens	0,00	0,00	0,00	0,00	0,00
Einzahlungen für sonstige Investitionstätigkeit	0,00	0,00	0,00	0,00	0,00
Einzahlungen aus Investitionstätigkeit	<b>0,00</b>	<b>0,00</b>	<b>0,00</b>	<b>0,00</b>	<b>0,00</b>
Auszahlungen für den Erwerb von Grundstücken und Gebäuden	0,00	100.000,00	100.000,00	0,00	-100.000,00
Auszahlungen für Baumaßnahmen	0,00	0,00	0,00	0,00	0,00
Auszahlungen für den Erwerb von beweglichen Sachanlagevermögen	0,00	0,00	0,00	0,00	0,00
Auszahlungen für den Erwerb von Finanzanlagevermögen und von Wertpapieren des Umlaufvermögens	0,00	0,00	0,00	0,00	0,00
Auszahlungen für Investitionsförderungsmaßnahmen	0,00	0,00	0,00	0,00	0,00
Auszahlungen für sonstige Investitionen	0,00	0,00	0,00	0,00	0,00
Auszahlungen aus Investitionstätigkeit	<b>0,00</b>	<b>100.000,00</b>	<b>100.000,00</b>	<b>0,00</b>	<b>-100.000,00</b>
Saldo (Einzahlungen aus Investitionstätigkeit ./. Auszahlungen aus Investitionstätigkeit)	<b>0,00</b>	<b>-100.000,00</b>	<b>-100.000,00</b>	<b>0,00</b>	<b>100.000,00</b>

**Teilfinanzrechnung B Planvergleich gem § 50 SächsKomHVO-Doppik**  
**Haushaltsjahr 2014**

Ebene	<b>5</b>	Produktklasse 5
Produktbereich	<b>51</b>	Räumliche Planung und Entwicklung
Produktgruppe	<b>51.1</b>	Räumliche Planungs- und Entwicklungsmaßnahmen und Flurneuordnung
Produktuntergruppe	<b>51.11</b>	Räumliche Planungs- und Entwicklungsmaßnahmen
Produkt	<b>51.11.01</b>	Stadtentwicklung, Städtebauliche Planung, Verkehrsplanung, Stadtsanierung und Dorferneuerung

Ein- und Auszahlungsarten	Ergebnis des Vorjahres	Planansatz <sup>1</sup> des Haushaltsjahres	Fortgeschriebener Ansatz des Haushaltsjahres	Ist-Ergebnis des Haushaltsjahres	Vergleich Ansatz - Ist
	01 - 12 / 13	01 - 12 / 14	V,01-12,ÜA,B/14	01 - 12 / 14	(Spalte 4 .J. Spalte 3)
	EUR				
	1	2	3	4	5
Maßnahme: <b>SAN00001</b> Sanierungsgebiet Brühl					Verantw.: FB-Leiter
Gültigkeit: 01.01.2011 -	Klasse: 2		Wert ab 50.000 EUR		
Einzahlungen aus Investitionszuwendungen	0,00	0,00	0,00	0,00	0,00
darunter: investive Schlüsselzuweisungen	0,00	0,00	0,00	0,00	0,00
Einzahlungen aus Investitionsbeiträgen und ähnlichen Entgelten für Investitionstätigkeit	0,00	0,00	0,00	0,00	0,00
Einzahlungen aus der Veräußerung von Sachanlagevermögen	0,00	0,00	0,00	0,00	0,00
Einzahlungen aus der Veräußerung von Finanzanlagevermögen und von Wertpapieren des Umlaufvermögens	0,00	0,00	0,00	0,00	0,00
Einzahlungen für sonstige Investitionstätigkeit	0,00	0,00	0,00	0,00	0,00
Einzahlungen aus Investitionstätigkeit	<b>0,00</b>	<b>0,00</b>	<b>0,00</b>	<b>0,00</b>	<b>0,00</b>
Auszahlungen für den Erwerb von Grundstücken und Gebäuden	0,00	0,00	0,00	0,00	0,00
Auszahlungen für Baumaßnahmen	48.047,71	0,00	170.855,60	125.086,85	-45.768,75
Auszahlungen für den Erwerb von beweglichen Sachanlagevermögen	0,00	0,00	0,00	0,00	0,00
Auszahlungen für den Erwerb von Finanzanlagevermögen und von Wertpapieren des Umlaufvermögens	0,00	0,00	0,00	0,00	0,00
Auszahlungen für Investitionsförderungsmaßnahmen	0,00	0,00	0,00	0,00	0,00
Auszahlungen für sonstige Investitionen	0,00	0,00	0,00	0,00	0,00
Auszahlungen aus Investitionstätigkeit	<b>48.047,71</b>	<b>0,00</b>	<b>170.855,60</b>	<b>125.086,85</b>	<b>-45.768,75</b>
Saldo (Einzahlungen aus Investitionstätigkeit ./ Auszahlungen aus Investitionstätigkeit)	<b>-48.047,71</b>	<b>0,00</b>	<b>-170.855,60</b>	<b>-125.086,85</b>	<b>45.768,75</b>

Ebene	<b>5</b>	Produktklasse 5
Produktbereich	<b>51</b>	Räumliche Planung und Entwicklung
Produktgruppe	<b>51.1</b>	Räumliche Planungs- und Entwicklungsmaßnahmen und Flurneuordnung
Produktuntergruppe	<b>51.11</b>	Räumliche Planungs- und Entwicklungsmaßnahmen
Produkt	<b>51.11.01</b>	Stadtentwicklung, Städtebauliche Planung, Verkehrsplanung, Stadtsanierung und Dorferneuerung

Ein- und Auszahlungsarten	Ergebnis des Vorjahres	Planansatz <sup>1</sup> des Haushaltsjahres	Fortgeschriebener Ansatz des Haushaltsjahres	Ist-Ergebnis des Haushaltsjahres	Vergleich Ansatz - Ist
	01 - 12 / 13	01 - 12 / 14	V,01-12,ÜA,B/14	01 - 12 / 14	(Spalte 4 ./. Spalte 3)
	EUR				
	1	2	3	4	5
Maßnahme: <b>SAN10001</b> Sanierungsgebiet Nord					Verantw.: FB-Leiter
Gültigkeit: 01.01.2011 -	Klasse: 2		Wert ab 50.000 EUR		
Einzahlungen aus Investitionszuwendungen	0,00	0,00	0,00	0,00	0,00
darunter: investive Schlüsselzuweisungen	0,00	0,00	0,00	0,00	0,00
Einzahlungen aus Investitionsbeiträgen und ähnlichen Entgelten für Investitionstätigkeit	0,00	0,00	0,00	0,00	0,00
Einzahlungen aus der Veräußerung von Sachanlagevermögen	0,00	0,00	0,00	0,00	0,00
Einzahlungen aus der Veräußerung von Finanzanlagevermögen und von Wertpapieren des Umlaufvermögens	0,00	0,00	0,00	0,00	0,00
Einzahlungen für sonstige Investitionstätigkeit	0,00	0,00	0,00	0,00	0,00
Einzahlungen aus Investitionstätigkeit	<b>0,00</b>	<b>0,00</b>	<b>0,00</b>	<b>0,00</b>	<b>0,00</b>
Auszahlungen für den Erwerb von Grundstücken und Gebäuden	0,00	0,00	0,00	0,00	0,00
Auszahlungen für Baumaßnahmen	2.346,43	0,00	707,36	0,00	-707,36
Auszahlungen für den Erwerb von beweglichen Sachanlagevermögen	0,00	0,00	0,00	0,00	0,00
Auszahlungen für den Erwerb von Finanzanlagevermögen und von Wertpapieren des Umlaufvermögens	0,00	0,00	0,00	0,00	0,00
Auszahlungen für Investitionsförderungsmaßnahmen	0,00	0,00	0,00	0,00	0,00
Auszahlungen für sonstige Investitionen	0,00	0,00	0,00	0,00	0,00
Auszahlungen aus Investitionstätigkeit	<b>2.346,43</b>	<b>0,00</b>	<b>707,36</b>	<b>0,00</b>	<b>-707,36</b>
Saldo (Einzahlungen aus Investitionstätigkeit ./. Auszahlungen aus Investitionstätigkeit)	<b>-2.346,43</b>	<b>0,00</b>	<b>-707,36</b>	<b>0,00</b>	<b>707,36</b>

Ebene	<b>5</b>	Produktklasse 5
Produktbereich	<b>51</b>	Räumliche Planung und Entwicklung
Produktgruppe	<b>51.1</b>	Räumliche Planungs- und Entwicklungsmaßnahmen und Flurneueordnung
Produktuntergruppe	<b>51.11</b>	Räumliche Planungs- und Entwicklungsmaßnahmen
Produkt	<b>51.11.01</b>	Stadtentwicklung, Städtebauliche Planung, Verkehrsplanung, Stadtsanierung und Dorferneuerung

Ein- und Auszahlungsarten	Ergebnis des Vorjahres	Planansatz <sup>1</sup> des Haushaltsjahres	Fortgeschriebener Ansatz des Haushaltsjahres	Ist-Ergebnis des Haushaltsjahres	Vergleich Ansatz - Ist
	01 - 12 / 13	01 - 12 / 14	V,01-12,ÜA,B/14	01 - 12 / 14	(Spalte 4 ./. Spalte 3)
	EUR				
	1	2	3	4	5
Maßnahme: <b>SAN20002</b> Aufwertung Süd Sanierung					Verantw.: FB-Leiter
Gültigkeit: 01.01.2011 -	Klasse: 2				Wert ab 50.000 EUR
Einzahlungen aus Investitionszuwendungen	0,00	0,00	0,00	0,00	0,00
darunter: investive Schlüsselzuweisungen	0,00	0,00	0,00	0,00	0,00
Einzahlungen aus Investitionsbeiträgen und ähnlichen Entgelten für Investitionstätigkeit	0,00	0,00	0,00	0,00	0,00
Einzahlungen aus der Veräußerung von Sachanlagevermögen	0,00	0,00	0,00	0,00	0,00
Einzahlungen aus der Veräußerung von Finanzanlagevermögen und von Wertpapieren des Umlaufvermögens	0,00	0,00	0,00	0,00	0,00
Einzahlungen für sonstige Investitionstätigkeit	0,00	0,00	0,00	0,00	0,00
Einzahlungen aus Investitionstätigkeit	<b>0,00</b>	<b>0,00</b>	<b>0,00</b>	<b>0,00</b>	<b>0,00</b>
Auszahlungen für den Erwerb von Grundstücken und Gebäuden	892,50	0,00	0,00	1.017,45	1.017,45
Auszahlungen für Baumaßnahmen	224.859,20	0,00	3.487,92	11.663,27	8.175,35
Auszahlungen für den Erwerb von beweglichen Sachanlagevermögen	0,00	0,00	0,00	0,00	0,00
Auszahlungen für den Erwerb von Finanzanlagevermögen und von Wertpapieren des Umlaufvermögens	0,00	0,00	0,00	0,00	0,00
Auszahlungen für Investitionsförderungsmaßnahmen	36.883,23	0,00	0,00	0,00	0,00
Auszahlungen für sonstige Investitionen	0,00	0,00	0,00	0,00	0,00
Auszahlungen aus Investitionstätigkeit	<b>262.634,93</b>	<b>0,00</b>	<b>3.487,92</b>	<b>12.680,72</b>	<b>9.192,80</b>
Saldo (Einzahlungen aus Investitionstätigkeit ./. Auszahlungen aus Investitionstätigkeit)	<b>-262.634,93</b>	<b>0,00</b>	<b>-3.487,92</b>	<b>-12.680,72</b>	<b>-9.192,80</b>

Ebene	<b>5</b>	Produktklasse 5
Produktbereich	<b>51</b>	Räumliche Planung und Entwicklung
Produktgruppe	<b>51.1</b>	Räumliche Planungs- und Entwicklungsmaßnahmen und Flurneuordnung
Produktuntergruppe	<b>51.11</b>	Räumliche Planungs- und Entwicklungsmaßnahmen
Produkt	<b>51.11.01</b>	Stadtentwicklung, Städtebauliche Planung, Verkehrsplanung, Stadtsanierung und Dorferneuerung

Ein- und Auszahlungsarten	Ergebnis des Vorjahres	Planansatz <sup>1</sup> des Haushaltsjahres	Fortgeschriebener Ansatz des Haushaltsjahres	Ist-Ergebnis des Haushaltsjahres	Vergleich Ansatz - Ist
	01 - 12 / 13	01 - 12 / 14	V,01-12,ÜA,B/14	01 - 12 / 14	(Spalte 4 ./. Spalte 3)
	EUR				
	1	2	3	4	5
Maßnahme: <b>SAN30001</b> Sanierungsgebiet Leubnitz					Verantw.: FB-Leiter
Gültigkeit: 01.01.2011 - 31.12.2017	Klasse: 2				Wert ab 50.000 EUR
Einzahlungen aus Investitionszuwendungen	0,00	0,00	0,00	0,00	0,00
darunter: investive Schlüsselzuweisungen	0,00	0,00	0,00	0,00	0,00
Einzahlungen aus Investitionsbeiträgen und ähnlichen Entgelten für Investitionstätigkeit	0,00	0,00	0,00	0,00	0,00
Einzahlungen aus der Veräußerung von Sachanlagevermögen	0,00	0,00	0,00	0,00	0,00
Einzahlungen aus der Veräußerung von Finanzanlagevermögen und von Wertpapieren des Umlaufvermögens	0,00	0,00	0,00	0,00	0,00
Einzahlungen für sonstige Investitionstätigkeit	0,00	0,00	0,00	0,00	0,00
Einzahlungen aus Investitionstätigkeit	<b>0,00</b>	<b>0,00</b>	<b>0,00</b>	<b>0,00</b>	<b>0,00</b>
Auszahlungen für den Erwerb von Grundstücken und Gebäuden	0,00	0,00	0,00	0,00	0,00
Auszahlungen für Baumaßnahmen	789,16	0,00	791,20	0,00	-791,20
Auszahlungen für den Erwerb von beweglichen Sachanlagevermögen	0,00	0,00	0,00	0,00	0,00
Auszahlungen für den Erwerb von Finanzanlagevermögen und von Wertpapieren des Umlaufvermögens	0,00	0,00	0,00	0,00	0,00
Auszahlungen für Investitionsförderungsmaßnahmen	0,00	0,00	0,00	0,00	0,00
Auszahlungen für sonstige Investitionen	0,00	0,00	0,00	0,00	0,00
Auszahlungen aus Investitionstätigkeit	<b>789,16</b>	<b>0,00</b>	<b>791,20</b>	<b>0,00</b>	<b>-791,20</b>
Saldo (Einzahlungen aus Investitionstätigkeit ./. Auszahlungen aus Investitionstätigkeit)	<b>-789,16</b>	<b>0,00</b>	<b>-791,20</b>	<b>0,00</b>	<b>791,20</b>

Ebene	<b>5</b>	Produktklasse 5
Produktbereich	<b>51</b>	Räumliche Planung und Entwicklung
Produktgruppe	<b>51.1</b>	Räumliche Planungs- und Entwicklungsmaßnahmen und Flurneuordnung
Produktuntergruppe	<b>51.11</b>	Räumliche Planungs- und Entwicklungsmaßnahmen
Produkt	<b>51.11.01</b>	Stadtentwicklung, Städtebauliche Planung, Verkehrsplanung, Stadtsanierung und Dorferneuerung

Ein- und Auszahlungsarten	Ergebnis des Vorjahres	Planansatz <sup>1</sup> des Haushaltsjahres	Fortgeschriebener Ansatz des Haushaltsjahres	Ist-Ergebnis des Haushaltsjahres	Vergleich Ansatz - Ist
	01 - 12 / 13	01 - 12 / 14	V,01-12,ÜA,B/14	01 - 12 / 14	(Spalte 4 ./. Spalte 3)
	EUR				
	1	2	3	4	5
Maßnahme: <b>ALT99999</b> Altmaßnahmen bis 2010					Verantw.: FB-Leiter
Gültigkeit: 01.01.2009 - 31.12.2016	Klasse: 1				Wert bis 49.999 EUR
Einzahlungen aus Investitionszuwendungen	0,00	0,00	0,00	0,00	0,00
darunter: investive Schlüsselzuweisungen	0,00	0,00	0,00	0,00	0,00
Einzahlungen aus Investitionsbeiträgen und ähnlichen Entgelten für Investitionstätigkeit	0,00	0,00	0,00	0,00	0,00
Einzahlungen aus der Veräußerung von Sachanlagevermögen	0,00	0,00	0,00	0,00	0,00
Einzahlungen aus der Veräußerung von Finanzanlagevermögen und von Wertpapieren des Umlaufvermögens	0,00	0,00	0,00	0,00	0,00
Einzahlungen für sonstige Investitionstätigkeit	0,00	0,00	0,00	0,00	0,00
Einzahlungen aus Investitionstätigkeit	<b>0,00</b>	<b>0,00</b>	<b>0,00</b>	<b>0,00</b>	<b>0,00</b>
Auszahlungen für den Erwerb von Grundstücken und Gebäuden	0,00	0,00	0,00	0,00	0,00
Auszahlungen für Baumaßnahmen	0,00	0,00	0,00	0,00	0,00
Auszahlungen für den Erwerb von beweglichen Sachanlagevermögen	0,00	0,00	0,00	0,00	0,00
Auszahlungen für den Erwerb von Finanzanlagevermögen und von Wertpapieren des Umlaufvermögens	0,00	0,00	0,00	0,00	0,00
Auszahlungen für Investitionsförderungsmaßnahmen	117.072,17	0,00	0,00	0,00	0,00
Auszahlungen für sonstige Investitionen	0,00	0,00	0,00	0,00	0,00
Auszahlungen aus Investitionstätigkeit	<b>117.072,17</b>	<b>0,00</b>	<b>0,00</b>	<b>0,00</b>	<b>0,00</b>
Saldo (Einzahlungen aus Investitionstätigkeit ./. Auszahlungen aus Investitionstätigkeit)	<b>-117.072,17</b>	<b>0,00</b>	<b>0,00</b>	<b>0,00</b>	<b>0,00</b>



Ebene	<b>5</b>	Produktklasse 5
Produktbereich	<b>54</b>	Verkehrsflächen und -anlagen, Öffentlicher Personennahverkehr
Produktgruppe	<b>54.1</b>	Gemeindestraßen
Produktuntergruppe	<b>54.10</b>	Gemeindestraßen
Produkt	<b>54.10.01</b>	Angelegenheiten der Gemeindestraßen

Ein- und Auszahlungsarten	Ergebnis des Vorjahres	Planansatz <sup>1</sup> des Haushaltsjahres	Fortgeschriebener Ansatz des Haushaltsjahres	Ist-Ergebnis des Haushaltsjahres	Vergleich Ansatz - Ist
	01 - 12 / 13	01 - 12 / 14	V,01-12,ÜA,B/14	01 - 12 / 14	(Spalte 4 .J. Spalte 3)
	EUR				
	1	2	3	4	5
Maßnahme: <b>12213001</b> Brückenbaumaßnahmen	Verantw.: Herr Piehler				
Gültigkeit: 01.01.2012 -	Klasse: 2 Wert ab 50.000 EUR				
Einzahlungen aus Investitionszuwendungen	83.278,00	0,00	0,00	0,00	0,00
darunter: investive Schlüsselzuweisungen	83.278,00	0,00	0,00	0,00	0,00
Einzahlungen aus Investitionsbeiträgen und ähnlichen Entgelten für Investitionstätigkeit	0,00	0,00	0,00	0,00	0,00
Einzahlungen aus der Veräußerung von Sachanlagevermögen	0,00	0,00	0,00	0,00	0,00
Einzahlungen aus der Veräußerung von Finanzanlagevermögen und von Wertpapieren des Umlaufvermögens	0,00	0,00	0,00	0,00	0,00
Einzahlungen für sonstige Investitionstätigkeit	0,00	0,00	0,00	0,00	0,00
Einzahlungen aus Investitionstätigkeit	<b>83.278,00</b>	<b>0,00</b>	<b>0,00</b>	<b>0,00</b>	<b>0,00</b>
Auszahlungen für den Erwerb von Grundstücken und Gebäuden	0,00	0,00	0,00	0,00	0,00
Auszahlungen für Baumaßnahmen	75.146,37	0,00	29.569,16	12.318,22	-17.250,94
Auszahlungen für den Erwerb von beweglichen Sachanlagevermögen	0,00	0,00	0,00	0,00	0,00
Auszahlungen für den Erwerb von Finanzanlagevermögen und von Wertpapieren des Umlaufvermögens	0,00	0,00	0,00	0,00	0,00
Auszahlungen für Investitionsförderungsmaßnahmen	0,00	0,00	0,00	0,00	0,00
Auszahlungen für sonstige Investitionen	0,00	0,00	0,00	0,00	0,00
Auszahlungen aus Investitionstätigkeit	<b>75.146,37</b>	<b>0,00</b>	<b>29.569,16</b>	<b>12.318,22</b>	<b>-17.250,94</b>
Saldo (Einzahlungen aus Investitionstätigkeit ./ Auszahlungen aus Investitionstätigkeit)	<b>8.131,63</b>	<b>0,00</b>	<b>-29.569,16</b>	<b>-12.318,22</b>	<b>17.250,94</b>

Ebene **5** Produktklasse 5  
 Produktbereich **54** Verkehrsflächen und -anlagen, Öffentlicher Personennahverkehr  
 Produktgruppe **54.1** Gemeindestraßen  
 Produktuntergruppe **54.10** Gemeindestraßen  
 Produkt **54.10.01** Angelegenheiten der Gemeindestraßen

Ein- und Auszahlungsarten	Ergebnis des Vorjahres	Planansatz <sup>1</sup> des Haushaltsjahres	Fortgeschriebener Ansatz des Haushaltsjahres	Ist-Ergebnis des Haushaltsjahres	Vergleich Ansatz - Ist
	01 - 12 / 13	01 - 12 / 14	V,01-12,ÜA,B/14	01 - 12 / 14	(Spalte 4 ./. Spalte 3)
	EUR				
	1	2	3	4	5
Maßnahme: <b>12213002</b> An den Teichen	Verantw.: Herr Piehler				
Gültigkeit: 01.01.2012 - 31.12.2016	Klasse: 2 Wert ab 50.000 EUR				
Einzahlungen aus Investitionszuwendungen	219.658,00	0,00	0,00	-60.940,00	-60.940,00
darunter: investive Schlüsselzuweisungen	219.658,00	0,00	0,00	-60.940,00	-60.940,00
Einzahlungen aus Investitionsbeiträgen und ähnlichen Entgelten für Investitionstätigkeit	0,00	0,00	0,00	0,00	0,00
Einzahlungen aus der Veräußerung von Sachanlagevermögen	0,00	0,00	0,00	0,00	0,00
Einzahlungen aus der Veräußerung von Finanzanlagevermögen und von Wertpapieren des Umlaufvermögens	0,00	0,00	0,00	0,00	0,00
Einzahlungen für sonstige Investitionstätigkeit	0,00	0,00	0,00	0,00	0,00
Einzahlungen aus Investitionstätigkeit	<b>219.658,00</b>	<b>0,00</b>	<b>0,00</b>	<b>-60.940,00</b>	<b>-60.940,00</b>
Auszahlungen für den Erwerb von Grundstücken und Gebäuden	0,00	0,00	0,00	0,00	0,00
Auszahlungen für Baumaßnahmen	423.524,12	0,00	2.084,17	37.556,28	35.472,11
Auszahlungen für den Erwerb von beweglichen Sachanlagevermögen	0,00	0,00	0,00	0,00	0,00
Auszahlungen für den Erwerb von Finanzanlagevermögen und von Wertpapieren des Umlaufvermögens	0,00	0,00	0,00	0,00	0,00
Auszahlungen für Investitionsförderungsmaßnahmen	0,00	0,00	0,00	0,00	0,00
Auszahlungen für sonstige Investitionen	0,00	0,00	0,00	0,00	0,00
Auszahlungen aus Investitionstätigkeit	<b>423.524,12</b>	<b>0,00</b>	<b>2.084,17</b>	<b>37.556,28</b>	<b>35.472,11</b>
Saldo (Einzahlungen aus Investitionstätigkeit ./. Auszahlungen aus Investitionstätigkeit)	<b>-203.866,12</b>	<b>0,00</b>	<b>-2.084,17</b>	<b>-98.496,28</b>	<b>-96.412,11</b>

Ebene	<b>5</b>	Produktklasse 5
Produktbereich	<b>54</b>	Verkehrsflächen und -anlagen, Öffentlicher Personennahverkehr
Produktgruppe	<b>54.1</b>	Gemeindestraßen
Produktuntergruppe	<b>54.10</b>	Gemeindestraßen
Produkt	<b>54.10.01</b>	Angelegenheiten der Gemeindestraßen

Ein- und Auszahlungsarten	Ergebnis des Vorjahres	Planansatz <sup>1</sup> des Haushaltsjahres	Fortgeschriebener Ansatz des Haushaltsjahres	Ist-Ergebnis des Haushaltsjahres	Vergleich Ansatz - Ist
	01 - 12 / 13	01 - 12 / 14	V,01-12,ÜA,B/14	01 - 12 / 14	(Spalte 4 ./. Spalte 3)
	EUR				
	1	2	3	4	5
Maßnahme: <b>12213003</b> Straßenbau allgemein	Verantw.: Herr Piehler				
Gültigkeit: 01.01.2012 -	Klasse: 2 Wert ab 50.000 EUR				
Einzahlungen aus Investitionszuwendungen	0,00	0,00	0,00	0,00	0,00
darunter: investive Schlüsselzuweisungen	0,00	0,00	0,00	0,00	0,00
Einzahlungen aus Investitionsbeiträgen und ähnlichen Entgelten für Investitionstätigkeit	0,00	0,00	0,00	0,00	0,00
Einzahlungen aus der Veräußerung von Sachanlagevermögen	0,00	0,00	0,00	0,00	0,00
Einzahlungen aus der Veräußerung von Finanzanlagevermögen und von Wertpapieren des Umlaufvermögens	0,00	0,00	0,00	0,00	0,00
Einzahlungen für sonstige Investitionstätigkeit	0,00	0,00	0,00	0,00	0,00
Einzahlungen aus Investitionstätigkeit	<b>0,00</b>	<b>0,00</b>	<b>0,00</b>	<b>0,00</b>	<b>0,00</b>
Auszahlungen für den Erwerb von Grundstücken und Gebäuden	0,00	0,00	0,00	0,00	0,00
Auszahlungen für Baumaßnahmen	106.197,37	0,00	135.625,69	121.510,17	-14.115,52
Auszahlungen für den Erwerb von beweglichen Sachanlagevermögen	0,00	0,00	0,00	0,00	0,00
Auszahlungen für den Erwerb von Finanzanlagevermögen und von Wertpapieren des Umlaufvermögens	0,00	0,00	0,00	0,00	0,00
Auszahlungen für Investitionsförderungsmaßnahmen	0,00	0,00	0,00	0,00	0,00
Auszahlungen für sonstige Investitionen	0,00	0,00	0,00	0,00	0,00
Auszahlungen aus Investitionstätigkeit	<b>106.197,37</b>	<b>0,00</b>	<b>135.625,69</b>	<b>121.510,17</b>	<b>-14.115,52</b>
Saldo (Einzahlungen aus Investitionstätigkeit ./. Auszahlungen aus Investitionstätigkeit)	<b>-106.197,37</b>	<b>0,00</b>	<b>-135.625,69</b>	<b>-121.510,17</b>	<b>14.115,52</b>

Ebene	<b>5</b>	Produktklasse 5
Produktbereich	<b>54</b>	Verkehrsflächen und -anlagen, Öffentlicher Personennahverkehr
Produktgruppe	<b>54.1</b>	Gemeindestraßen
Produktuntergruppe	<b>54.10</b>	Gemeindestraßen
Produkt	<b>54.10.01</b>	Angelegenheiten der Gemeindestraßen

Ein- und Auszahlungsarten	Ergebnis des Vorjahres	Planansatz <sup>1</sup> des Haushaltsjahres	Fortgeschriebener Ansatz des Haushaltsjahres	Ist-Ergebnis des Haushaltsjahres	Vergleich Ansatz - Ist
	01 - 12 / 13	01 - 12 / 14	V,01-12,ÜA,B/14	01 - 12 / 14	(Spalte 4 .J. Spalte 3)
	EUR				
	1	2	3	4	5
Maßnahme: <b>12213004</b> Plauensche Str./Bahnhofstr.	<b>Verantw.: Herr Piehler</b>				
Gültigkeit: 01.01.2012 -	<b>Klasse: 2</b>		Wert ab 50.000 EUR		
Einzahlungen aus Investitionszuwendungen	297.755,00	297.750,00	297.750,00	0,00	-297.750,00
darunter: investive Schlüsselzuweisungen	297.755,00	297.750,00	297.750,00	0,00	-297.750,00
Einzahlungen aus Investitionsbeiträgen und ähnlichen Entgelten für Investitionstätigkeit	0,00	0,00	0,00	0,00	0,00
Einzahlungen aus der Veräußerung von Sachanlagevermögen	0,00	0,00	0,00	0,00	0,00
Einzahlungen aus der Veräußerung von Finanzanlagevermögen und von Wertpapieren des Umlaufvermögens	0,00	0,00	0,00	0,00	0,00
Einzahlungen für sonstige Investitionstätigkeit	0,00	0,00	0,00	0,00	0,00
Einzahlungen aus Investitionstätigkeit	<b>297.755,00</b>	<b>297.750,00</b>	<b>297.750,00</b>	<b>0,00</b>	<b>-297.750,00</b>
Auszahlungen für den Erwerb von Grundstücken und Gebäuden	0,00	0,00	0,00	0,00	0,00
Auszahlungen für Baumaßnahmen	22.120,01	40.000,00	631.179,48	486.190,13	-144.989,35
Auszahlungen für den Erwerb von beweglichen Sachanlagevermögen	0,00	0,00	0,00	0,00	0,00
Auszahlungen für den Erwerb von Finanzanlagevermögen und von Wertpapieren des Umlaufvermögens	0,00	0,00	0,00	0,00	0,00
Auszahlungen für Investitionsförderungsmaßnahmen	0,00	0,00	0,00	0,00	0,00
Auszahlungen für sonstige Investitionen	0,00	0,00	0,00	0,00	0,00
Auszahlungen aus Investitionstätigkeit	<b>22.120,01</b>	<b>40.000,00</b>	<b>631.179,48</b>	<b>486.190,13</b>	<b>-144.989,35</b>
Saldo (Einzahlungen aus Investitionstätigkeit ./ Auszahlungen aus Investitionstätigkeit)	<b>275.634,99</b>	<b>257.750,00</b>	<b>-333.429,48</b>	<b>-486.190,13</b>	<b>-152.760,65</b>

Ebene **5** Produktklasse 5  
 Produktbereich **54** Verkehrsflächen und -anlagen, Öffentlicher Personennahverkehr  
 Produktgruppe **54.1** Gemeindestraßen  
 Produktuntergruppe **54.10** Gemeindestraßen  
 Produkt **54.10.01** Angelegenheiten der Gemeindestraßen

Ein- und Auszahlungsarten	Ergebnis des Vorjahres	Planansatz <sup>1</sup> des Haushaltsjahres	Fortgeschriebener Ansatz des Haushaltsjahres	Ist-Ergebnis des Haushaltsjahres	Vergleich Ansatz - Ist
	01 - 12 / 13	01 - 12 / 14	V,01-12,ÜA,B/14	01 - 12 / 14	(Spalte 4 ./. Spalte 3)
	EUR				
	1	2	3	4	5
Maßnahme: <b>12213006</b> Straßenentwässerungsanteil	Verantw.: Herr Piehler				
Gültigkeit: 01.01.2012 -	Klasse: 2 Wert ab 50.000 EUR				
Einzahlungen aus Investitionszuwendungen	0,00	0,00	0,00	0,00	0,00
darunter: investive Schlüsselzuweisungen	0,00	0,00	0,00	0,00	0,00
Einzahlungen aus Investitionsbeiträgen und ähnlichen Entgelten für Investitionstätigkeit	0,00	0,00	0,00	0,00	0,00
Einzahlungen aus der Veräußerung von Sachanlagevermögen	0,00	0,00	0,00	0,00	0,00
Einzahlungen aus der Veräußerung von Finanzanlagevermögen und von Wertpapieren des Umlaufvermögens	0,00	0,00	0,00	0,00	0,00
Einzahlungen für sonstige Investitionstätigkeit	0,00	0,00	0,00	0,00	0,00
Einzahlungen aus Investitionstätigkeit	<b>0,00</b>	<b>0,00</b>	<b>0,00</b>	<b>0,00</b>	<b>0,00</b>
Auszahlungen für den Erwerb von Grundstücken und Gebäuden	0,00	0,00	0,00	0,00	0,00
Auszahlungen für Baumaßnahmen	0,00	0,00	0,00	0,00	0,00
Auszahlungen für den Erwerb von beweglichen Sachanlagevermögen	0,00	0,00	0,00	0,00	0,00
Auszahlungen für den Erwerb von Finanzanlagevermögen und von Wertpapieren des Umlaufvermögens	0,00	0,00	0,00	0,00	0,00
Auszahlungen für Investitionsförderungsmaßnahmen	122.850,00	66.000,00	82.580,00	32.704,00	-49.876,00
Auszahlungen für sonstige Investitionen	0,00	0,00	0,00	0,00	0,00
Auszahlungen aus Investitionstätigkeit	<b>122.850,00</b>	<b>66.000,00</b>	<b>82.580,00</b>	<b>32.704,00</b>	<b>-49.876,00</b>
Saldo (Einzahlungen aus Investitionstätigkeit ./. Auszahlungen aus Investitionstätigkeit)	<b>-122.850,00</b>	<b>-66.000,00</b>	<b>-82.580,00</b>	<b>-32.704,00</b>	<b>49.876,00</b>

Ebene	<b>5</b>	Produktklasse 5
Produktbereich	<b>54</b>	Verkehrsflächen und -anlagen, Öffentlicher Personennahverkehr
Produktgruppe	<b>54.1</b>	Gemeindestraßen
Produktuntergruppe	<b>54.10</b>	Gemeindestraßen
Produkt	<b>54.10.01</b>	Angelegenheiten der Gemeindestraßen

Ein- und Auszahlungsarten	Ergebnis des Vorjahres	Planansatz <sup>1</sup> des Haushaltsjahres	Fortgeschriebener Ansatz des Haushaltsjahres	Ist-Ergebnis des Haushaltsjahres	Vergleich Ansatz - Ist
	01 - 12 / 13	01 - 12 / 14	V,01-12,ÜA,B/14	01 - 12 / 14	(Spalte 4 ./. Spalte 3)
	EUR				
	1	2	3	4	5
Maßnahme: <b>12213007</b> Lichtsäulen	<b>Verantw.:</b> Herr Piehler				
Gültigkeit: 01.01.2012 - 31.12.2016	<b>Klasse:</b> 2                      Wert ab 50.000 EUR				
Einzahlungen aus Investitionszuwendungen	0,00	0,00	0,00	3.650,00	3.650,00
darunter: investive Schlüsselzuweisungen	0,00	0,00	0,00	3.650,00	3.650,00
Einzahlungen aus Investitionsbeiträgen und ähnlichen Entgelten für Investitionstätigkeit	0,00	0,00	0,00	0,00	0,00
Einzahlungen aus der Veräußerung von Sachanlagevermögen	0,00	0,00	0,00	0,00	0,00
Einzahlungen aus der Veräußerung von Finanzanlagevermögen und von Wertpapieren des Umlaufvermögens	0,00	0,00	0,00	0,00	0,00
Einzahlungen für sonstige Investitionstätigkeit	0,00	0,00	0,00	0,00	0,00
Einzahlungen aus Investitionstätigkeit	<b>0,00</b>	<b>0,00</b>	<b>0,00</b>	<b>3.650,00</b>	<b>3.650,00</b>
Auszahlungen für den Erwerb von Grundstücken und Gebäuden	0,00	0,00	0,00	0,00	0,00
Auszahlungen für Baumaßnahmen	0,00	0,00	0,00	0,00	0,00
Auszahlungen für den Erwerb von beweglichen Sachanlagevermögen	0,00	0,00	0,00	0,00	0,00
Auszahlungen für den Erwerb von Finanzanlagevermögen und von Wertpapieren des Umlaufvermögens	0,00	0,00	0,00	0,00	0,00
Auszahlungen für Investitionsförderungsmaßnahmen	0,00	0,00	0,00	0,00	0,00
Auszahlungen für sonstige Investitionen	0,00	0,00	0,00	0,00	0,00
Auszahlungen aus Investitionstätigkeit	<b>0,00</b>	<b>0,00</b>	<b>0,00</b>	<b>0,00</b>	<b>0,00</b>
Saldo (Einzahlungen aus Investitionstätigkeit ./. Auszahlungen aus Investitionstätigkeit)	<b>0,00</b>	<b>0,00</b>	<b>0,00</b>	<b>3.650,00</b>	<b>3.650,00</b>

Ebene	<b>5</b>	Produktklasse 5
Produktbereich	<b>54</b>	Verkehrsflächen und -anlagen, Öffentlicher Personennahverkehr
Produktgruppe	<b>54.1</b>	Gemeindestraßen
Produktuntergruppe	<b>54.10</b>	Gemeindestraßen
Produkt	<b>54.10.01</b>	Angelegenheiten der Gemeindestraßen

Ein- und Auszahlungsarten	Ergebnis des Vorjahres	Planansatz <sup>1</sup> des Haushaltsjahres	Fortgeschriebener Ansatz des Haushaltsjahres	Ist-Ergebnis des Haushaltsjahres	Vergleich Ansatz - Ist
	01 - 12 / 13	01 - 12 / 14	V,01-12,ÜA,B/14	01 - 12 / 14	(Spalte 4 ./. Spalte 3)
	EUR				
	1	2	3	4	5
Maßnahme: <b>12213008</b> Neugestaltung Bahnhofsumfeld	Verantw.: Herr Piehler				
Gültigkeit: 01.01.2012 -	Klasse: 2		Wert ab 50.000 EUR		
Einzahlungen aus Investitionszuwendungen	0,00	0,00	0,00	0,00	0,00
darunter: investive Schlüsselzuweisungen	0,00	0,00	0,00	0,00	0,00
Einzahlungen aus Investitionsbeiträgen und ähnlichen Entgelten für Investitionstätigkeit	0,00	0,00	0,00	0,00	0,00
Einzahlungen aus der Veräußerung von Sachanlagevermögen	0,00	0,00	0,00	0,00	0,00
Einzahlungen aus der Veräußerung von Finanzanlagevermögen und von Wertpapieren des Umlaufvermögens	0,00	0,00	0,00	0,00	0,00
Einzahlungen für sonstige Investitionstätigkeit	0,00	0,00	0,00	0,00	0,00
Einzahlungen aus Investitionstätigkeit	<b>0,00</b>	<b>0,00</b>	<b>0,00</b>	<b>0,00</b>	<b>0,00</b>
Auszahlungen für den Erwerb von Grundstücken und Gebäuden	0,00	0,00	0,00	0,00	0,00
Auszahlungen für Baumaßnahmen	767,67	50.000,00	99.232,33	49.389,40	-49.842,93
Auszahlungen für den Erwerb von beweglichen Sachanlagevermögen	0,00	0,00	0,00	0,00	0,00
Auszahlungen für den Erwerb von Finanzanlagevermögen und von Wertpapieren des Umlaufvermögens	0,00	0,00	0,00	0,00	0,00
Auszahlungen für Investitionsförderungsmaßnahmen	0,00	0,00	0,00	0,00	0,00
Auszahlungen für sonstige Investitionen	0,00	0,00	0,00	0,00	0,00
Auszahlungen aus Investitionstätigkeit	<b>767,67</b>	<b>50.000,00</b>	<b>99.232,33</b>	<b>49.389,40</b>	<b>-49.842,93</b>
Saldo (Einzahlungen aus Investitionstätigkeit ./. Auszahlungen aus Investitionstätigkeit)	<b>-767,67</b>	<b>-50.000,00</b>	<b>-99.232,33</b>	<b>-49.389,40</b>	<b>49.842,93</b>

Ebene	<b>5</b>	Produktklasse 5
Produktbereich	<b>54</b>	Verkehrsflächen und -anlagen, Öffentlicher Personennahverkehr
Produktgruppe	<b>54.1</b>	Gemeindestraßen
Produktuntergruppe	<b>54.10</b>	Gemeindestraßen
Produkt	<b>54.10.01</b>	Angelegenheiten der Gemeindestraßen

Ein- und Auszahlungsarten	Ergebnis des Vorjahres	Planansatz <sup>1</sup> des Haushaltsjahres	Fortgeschriebener Ansatz des Haushaltsjahres	Ist-Ergebnis des Haushaltsjahres	Vergleich Ansatz - Ist
	01 - 12 / 13	01 - 12 / 14	V,01-12,ÜA,B/14	01 - 12 / 14	(Spalte 4 ./. Spalte 3)
	EUR				
	1	2	3	4	5
Maßnahme: <b>12213009</b> Brücke Plauensche Straße					Verantw.: Herr Piehler
Gültigkeit: 01.01.2012 - 30.12.2019	Klasse: 2		Wert ab 50.000 EUR		
Einzahlungen aus Investitionszuwendungen	180.000,00	251.000,00	251.000,00	125.293,00	-125.707,00
darunter: investive Schlüsselzuweisungen	180.000,00	251.000,00	251.000,00	125.293,00	-125.707,00
Einzahlungen aus Investitionsbeiträgen und ähnlichen Entgelten für Investitionstätigkeit	0,00	0,00	0,00	0,00	0,00
Einzahlungen aus der Veräußerung von Sachanlagevermögen	0,00	0,00	0,00	0,00	0,00
Einzahlungen aus der Veräußerung von Finanzanlagevermögen und von Wertpapieren des Umlaufvermögens	0,00	0,00	0,00	0,00	0,00
Einzahlungen für sonstige Investitionstätigkeit	0,00	0,00	0,00	0,00	0,00
Einzahlungen aus Investitionstätigkeit	<b>180.000,00</b>	<b>251.000,00</b>	<b>251.000,00</b>	<b>125.293,00</b>	<b>-125.707,00</b>
Auszahlungen für den Erwerb von Grundstücken und Gebäuden	0,00	0,00	0,00	0,00	0,00
Auszahlungen für Baumaßnahmen	372.870,22	0,00	177.361,61	61.801,26	-115.560,35
Auszahlungen für den Erwerb von beweglichen Sachanlagevermögen	0,00	0,00	0,00	0,00	0,00
Auszahlungen für den Erwerb von Finanzanlagevermögen und von Wertpapieren des Umlaufvermögens	0,00	0,00	0,00	0,00	0,00
Auszahlungen für Investitionsförderungsmaßnahmen	0,00	0,00	0,00	0,00	0,00
Auszahlungen für sonstige Investitionen	0,00	0,00	0,00	0,00	0,00
Auszahlungen aus Investitionstätigkeit	<b>372.870,22</b>	<b>0,00</b>	<b>177.361,61</b>	<b>61.801,26</b>	<b>-115.560,35</b>
Saldo (Einzahlungen aus Investitionstätigkeit ./. Auszahlungen aus Investitionstätigkeit)	<b>-192.870,22</b>	<b>251.000,00</b>	<b>73.638,39</b>	<b>63.491,74</b>	<b>-10.146,65</b>



Ebene	<b>5</b>	Produktklasse 5
Produktbereich	<b>54</b>	Verkehrsflächen und -anlagen, Öffentlicher Personennahverkehr
Produktgruppe	<b>54.1</b>	Gemeindestraßen
Produktuntergruppe	<b>54.10</b>	Gemeindestraßen
Produkt	<b>54.10.01</b>	Angelegenheiten der Gemeindestraßen

Ein- und Auszahlungsarten	Ergebnis des Vorjahres	Planansatz <sup>1</sup> des Haushaltsjahres	Fortgeschriebener Ansatz des Haushaltsjahres	Ist-Ergebnis des Haushaltsjahres	Vergleich Ansatz - Ist
	01 - 12 / 13	01 - 12 / 14	V,01-12,ÜA,B/14	01 - 12 / 14	(Spalte 4 ./. Spalte 3)
	EUR				
	1	2	3	4	5
Maßnahme: <b>14213005</b> Ausbau Gehweg an S291	Verantw.: Herr Piehler				
Gültigkeit: 01.01.2014 - 31.12.2016	Klasse: 2 Wert ab 50.000 EUR				
Einzahlungen aus Investitionszuwendungen	0,00	0,00	0,00	0,00	0,00
darunter: investive Schlüsselzuweisungen	0,00	0,00	0,00	0,00	0,00
Einzahlungen aus Investitionsbeiträgen und ähnlichen Entgelten für Investitionstätigkeit	0,00	0,00	0,00	0,00	0,00
Einzahlungen aus der Veräußerung von Sachanlagevermögen	0,00	0,00	0,00	0,00	0,00
Einzahlungen aus der Veräußerung von Finanzanlagevermögen und von Wertpapieren des Umlaufvermögens	0,00	0,00	0,00	0,00	0,00
Einzahlungen für sonstige Investitionstätigkeit	0,00	0,00	0,00	0,00	0,00
Einzahlungen aus Investitionstätigkeit	<b>0,00</b>	<b>0,00</b>	<b>0,00</b>	<b>0,00</b>	<b>0,00</b>
Auszahlungen für den Erwerb von Grundstücken und Gebäuden	0,00	0,00	0,00	0,00	0,00
Auszahlungen für Baumaßnahmen	0,00	10.000,00	1.190,00	0,00	-1.190,00
Auszahlungen für den Erwerb von beweglichen Sachanlagevermögen	0,00	0,00	0,00	0,00	0,00
Auszahlungen für den Erwerb von Finanzanlagevermögen und von Wertpapieren des Umlaufvermögens	0,00	0,00	0,00	0,00	0,00
Auszahlungen für Investitionsförderungsmaßnahmen	0,00	0,00	0,00	0,00	0,00
Auszahlungen für sonstige Investitionen	0,00	0,00	0,00	0,00	0,00
Auszahlungen aus Investitionstätigkeit	<b>0,00</b>	<b>10.000,00</b>	<b>1.190,00</b>	<b>0,00</b>	<b>-1.190,00</b>
Saldo (Einzahlungen aus Investitionstätigkeit ./. Auszahlungen aus Investitionstätigkeit)	<b>0,00</b>	<b>-10.000,00</b>	<b>-1.190,00</b>	<b>0,00</b>	<b>1.190,00</b>

Ebene	<b>5</b>	Produktklasse 5
Produktbereich	<b>54</b>	Verkehrsflächen und -anlagen, Öffentlicher Personennahverkehr
Produktgruppe	<b>54.1</b>	Gemeindestraßen
Produktuntergruppe	<b>54.10</b>	Gemeindestraßen
Produkt	<b>54.10.01</b>	Angelegenheiten der Gemeindestraßen

Ein- und Auszahlungsarten	Ergebnis des Vorjahres	Planansatz <sup>1</sup> des Haushaltsjahres	Fortgeschriebener Ansatz des Haushaltsjahres	Ist-Ergebnis des Haushaltsjahres	Vergleich Ansatz - Ist
	01 - 12 / 13	01 - 12 / 14	V,01-12,ÜA,B/14	01 - 12 / 14	(Spalte 4 ./. Spalte 3)
	EUR				
	1	2	3	4	5
Maßnahme: <b>14213007</b> Ausbau Wettiner Platz	<b>Verantw.: Herr Piehler</b>				
Gültigkeit: 01.01.2014 - 31.12.2016	<b>Klasse: 2</b>		Wert ab 50.000 EUR		
Einzahlungen aus Investitionszuwendungen	0,00	0,00	0,00	0,00	0,00
darunter: investive Schlüsselzuweisungen	0,00	0,00	0,00	0,00	0,00
Einzahlungen aus Investitionsbeiträgen und ähnlichen Entgelten für Investitionstätigkeit	0,00	0,00	0,00	0,00	0,00
Einzahlungen aus der Veräußerung von Sachanlagevermögen	0,00	0,00	0,00	0,00	0,00
Einzahlungen aus der Veräußerung von Finanzanlagevermögen und von Wertpapieren des Umlaufvermögens	0,00	0,00	0,00	0,00	0,00
Einzahlungen für sonstige Investitionstätigkeit	0,00	0,00	0,00	0,00	0,00
Einzahlungen aus Investitionstätigkeit	<b>0,00</b>	<b>0,00</b>	<b>0,00</b>	<b>0,00</b>	<b>0,00</b>
Auszahlungen für den Erwerb von Grundstücken und Gebäuden	0,00	0,00	0,00	0,00	0,00
Auszahlungen für Baumaßnahmen	0,00	100.000,00	117.810,00	3.544,22	-114.265,78
Auszahlungen für den Erwerb von beweglichen Sachanlagevermögen	0,00	0,00	0,00	0,00	0,00
Auszahlungen für den Erwerb von Finanzanlagevermögen und von Wertpapieren des Umlaufvermögens	0,00	0,00	0,00	0,00	0,00
Auszahlungen für Investitionsförderungsmaßnahmen	0,00	0,00	0,00	0,00	0,00
Auszahlungen für sonstige Investitionen	0,00	0,00	0,00	0,00	0,00
Auszahlungen aus Investitionstätigkeit	<b>0,00</b>	<b>100.000,00</b>	<b>117.810,00</b>	<b>3.544,22</b>	<b>-114.265,78</b>
Saldo (Einzahlungen aus Investitionstätigkeit ./. Auszahlungen aus Investitionstätigkeit)	<b>0,00</b>	<b>-100.000,00</b>	<b>-117.810,00</b>	<b>-3.544,22</b>	<b>114.265,78</b>

**Teilfinanzrechnung B Planvergleich gem § 50 SächsKomHVO-Doppik**  
**Haushaltsjahr 2014**

Ebene	<b>5</b>	Produktklasse 5
Produktbereich	<b>54</b>	Verkehrsflächen und -anlagen, Öffentlicher Personennahverkehr
Produktgruppe	<b>54.1</b>	Gemeindestraßen
Produktuntergruppe	<b>54.10</b>	Gemeindestraßen
Produkt	<b>54.10.01</b>	Angelegenheiten der Gemeindestraßen

Ein- und Auszahlungsarten	Ergebnis des Vorjahres	Planansatz <sup>1</sup> des Haushaltsjahres	Fortgeschriebener Ansatz des Haushaltsjahres	Ist-Ergebnis des Haushaltsjahres	Vergleich Ansatz - Ist
	01 - 12 / 13	01 - 12 / 14	V,01-12,ÜA,B/14	01 - 12 / 14	(Spalte 4 ./. Spalte 3)
	EUR				
	1	2	3	4	5
Maßnahme: <b>14213012</b> Ausbau Fußw. Stpl. Bahnhofstr.	Verantw.: Herr Piehler				
Gültigkeit: 01.01.2014 -	Klasse: 2 Wert ab 50.000 EUR				
Einzahlungen aus Investitionszuwendungen	0,00	0,00	0,00	0,00	0,00
darunter: investive Schlüsselzuweisungen	0,00	0,00	0,00	0,00	0,00
Einzahlungen aus Investitionsbeiträgen und ähnlichen Entgelten für Investitionstätigkeit	0,00	0,00	0,00	0,00	0,00
Einzahlungen aus der Veräußerung von Sachanlagevermögen	0,00	0,00	0,00	0,00	0,00
Einzahlungen aus der Veräußerung von Finanzanlagevermögen und von Wertpapieren des Umlaufvermögens	0,00	0,00	0,00	0,00	0,00
Einzahlungen für sonstige Investitionstätigkeit	0,00	0,00	0,00	0,00	0,00
Einzahlungen aus Investitionstätigkeit	<b>0,00</b>	<b>0,00</b>	<b>0,00</b>	<b>0,00</b>	<b>0,00</b>
Auszahlungen für den Erwerb von Grundstücken und Gebäuden	0,00	0,00	0,00	0,00	0,00
Auszahlungen für Baumaßnahmen	0,00	15.000,00	1.430,84	0,00	-1.430,84
Auszahlungen für den Erwerb von beweglichen Sachanlagevermögen	0,00	0,00	0,00	0,00	0,00
Auszahlungen für den Erwerb von Finanzanlagevermögen und von Wertpapieren des Umlaufvermögens	0,00	0,00	0,00	0,00	0,00
Auszahlungen für Investitionsförderungsmaßnahmen	0,00	0,00	0,00	0,00	0,00
Auszahlungen für sonstige Investitionen	0,00	0,00	0,00	0,00	0,00
Auszahlungen aus Investitionstätigkeit	<b>0,00</b>	<b>15.000,00</b>	<b>1.430,84</b>	<b>0,00</b>	<b>-1.430,84</b>
Saldo (Einzahlungen aus Investitionstätigkeit ./. Auszahlungen aus Investitionstätigkeit)	<b>0,00</b>	<b>-15.000,00</b>	<b>-1.430,84</b>	<b>0,00</b>	<b>1.430,84</b>

Ebene	<b>5</b>	Produktklasse 5
Produktbereich	<b>54</b>	Verkehrsflächen und -anlagen, Öffentlicher Personennahverkehr
Produktgruppe	<b>54.1</b>	Gemeindestraßen
Produktuntergruppe	<b>54.10</b>	Gemeindestraßen
Produkt	<b>54.10.01</b>	Angelegenheiten der Gemeindestraßen

Ein- und Auszahlungsarten	Ergebnis des Vorjahres	Planansatz <sup>1</sup> des Haushaltsjahres	Fortgeschriebener Ansatz des Haushaltsjahres	Ist-Ergebnis des Haushaltsjahres	Vergleich Ansatz - Ist
	01 - 12 / 13	01 - 12 / 14	V,01-12,ÜA,B/14	01 - 12 / 14	(Spalte 4 ./. Spalte 3)
	EUR				
	1	2	3	4	5
Maßnahme: <b>14213014</b> Ausbau Fußweg Marienstraße	Verantw.: Herr Piehler				
Gültigkeit: 01.01.2014 - 31.12.2016	Klasse: 2 Wert ab 50.000 EUR				
Einzahlungen aus Investitionszuwendungen	0,00	0,00	0,00	0,00	0,00
darunter: investive Schlüsselzuweisungen	0,00	0,00	0,00	0,00	0,00
Einzahlungen aus Investitionsbeiträgen und ähnlichen Entgelten für Investitionstätigkeit	0,00	0,00	0,00	0,00	0,00
Einzahlungen aus der Veräußerung von Sachanlagevermögen	0,00	0,00	0,00	0,00	0,00
Einzahlungen aus der Veräußerung von Finanzanlagevermögen und von Wertpapieren des Umlaufvermögens	0,00	0,00	0,00	0,00	0,00
Einzahlungen für sonstige Investitionstätigkeit	0,00	0,00	0,00	0,00	0,00
Einzahlungen aus Investitionstätigkeit	<b>0,00</b>	<b>0,00</b>	<b>0,00</b>	<b>0,00</b>	<b>0,00</b>
Auszahlungen für den Erwerb von Grundstücken und Gebäuden	0,00	0,00	0,00	0,00	0,00
Auszahlungen für Baumaßnahmen	0,00	0,00	22.991,49	22.991,49	0,00
Auszahlungen für den Erwerb von beweglichen Sachanlagevermögen	0,00	0,00	0,00	0,00	0,00
Auszahlungen für den Erwerb von Finanzanlagevermögen und von Wertpapieren des Umlaufvermögens	0,00	0,00	0,00	0,00	0,00
Auszahlungen für Investitionsförderungsmaßnahmen	0,00	0,00	0,00	0,00	0,00
Auszahlungen für sonstige Investitionen	0,00	0,00	0,00	0,00	0,00
Auszahlungen aus Investitionstätigkeit	<b>0,00</b>	<b>0,00</b>	<b>22.991,49</b>	<b>22.991,49</b>	<b>0,00</b>
Saldo (Einzahlungen aus Investitionstätigkeit ./. Auszahlungen aus Investitionstätigkeit)	<b>0,00</b>	<b>0,00</b>	<b>-22.991,49</b>	<b>-22.991,49</b>	<b>0,00</b>

Ebene	<b>5</b>	Produktklasse 5
Produktbereich	<b>54</b>	Verkehrsflächen und -anlagen, Öffentlicher Personennahverkehr
Produktgruppe	<b>54.1</b>	Gemeindestraßen
Produktuntergruppe	<b>54.10</b>	Gemeindestraßen
Produkt	<b>54.10.01</b>	Angelegenheiten der Gemeindestraßen

Ein- und Auszahlungsarten	Ergebnis des Vorjahres	Planansatz <sup>1</sup> des Haushaltsjahres	Fortgeschriebener Ansatz des Haushaltsjahres	Ist-Ergebnis des Haushaltsjahres	Vergleich Ansatz - Ist
	01 - 12 / 13	01 - 12 / 14	V,01-12,ÜA,B/14	01 - 12 / 14	(Spalte 4 ./. Spalte 3)
	EUR				
	1	2	3	4	5
Maßnahme: <b>BBRK0001</b> Brückenbau Holzstraße					Verantw.: FB-Leiter
Gültigkeit: 01.01.2011 -	Klasse: 2		Wert ab 50.000 EUR		
Einzahlungen aus Investitionszuwendungen	0,00	0,00	0,00	0,00	0,00
darunter: investive Schlüsselzuweisungen	0,00	0,00	0,00	0,00	0,00
Einzahlungen aus Investitionsbeiträgen und ähnlichen Entgelten für Investitionstätigkeit	0,00	0,00	0,00	0,00	0,00
Einzahlungen aus der Veräußerung von Sachanlagevermögen	0,00	0,00	0,00	0,00	0,00
Einzahlungen aus der Veräußerung von Finanzanlagevermögen und von Wertpapieren des Umlaufvermögens	0,00	0,00	0,00	0,00	0,00
Einzahlungen für sonstige Investitionstätigkeit	0,00	0,00	0,00	0,00	0,00
Einzahlungen aus Investitionstätigkeit	<b>0,00</b>	<b>0,00</b>	<b>0,00</b>	<b>0,00</b>	<b>0,00</b>
Auszahlungen für den Erwerb von Grundstücken und Gebäuden	0,00	0,00	0,00	0,00	0,00
Auszahlungen für Baumaßnahmen	6,50	0,00	3.278,03	0,00	-3.278,03
Auszahlungen für den Erwerb von beweglichen Sachanlagevermögen	0,00	0,00	0,00	0,00	0,00
Auszahlungen für den Erwerb von Finanzanlagevermögen und von Wertpapieren des Umlaufvermögens	0,00	0,00	0,00	0,00	0,00
Auszahlungen für Investitionsförderungsmaßnahmen	0,00	0,00	0,00	0,00	0,00
Auszahlungen für sonstige Investitionen	0,00	0,00	0,00	0,00	0,00
Auszahlungen aus Investitionstätigkeit	<b>6,50</b>	<b>0,00</b>	<b>3.278,03</b>	<b>0,00</b>	<b>-3.278,03</b>
Saldo (Einzahlungen aus Investitionstätigkeit ./. Auszahlungen aus Investitionstätigkeit)	<b>-6,50</b>	<b>0,00</b>	<b>-3.278,03</b>	<b>0,00</b>	<b>3.278,03</b>

Ebene	<b>5</b>	Produktklasse 5
Produktbereich	<b>54</b>	Verkehrsflächen und -anlagen, Öffentlicher Personennahverkehr
Produktgruppe	<b>54.1</b>	Gemeindestraßen
Produktuntergruppe	<b>54.10</b>	Gemeindestraßen
Produkt	<b>54.10.01</b>	Angelegenheiten der Gemeindestraßen

Ein- und Auszahlungsarten	Ergebnis des Vorjahres	Planansatz <sup>1</sup> des Haushaltsjahres	Fortgeschriebener Ansatz des Haushaltsjahres	Ist-Ergebnis des Haushaltsjahres	Vergleich Ansatz - Ist
	01 - 12 / 13	01 - 12 / 14	V,01-12,ÜA,B/14	01 - 12 / 14	(Spalte 4 ./. Spalte 3)
	EUR				
	1	2	3	4	5
Maßnahme: <b>BSTR9999</b> Straßenbaumaßnahmen					Verantw.: FB-Leiter
Gültigkeit: 01.01.2011 -	Klasse: 2		Wert ab 50.000 EUR		
Einzahlungen aus Investitionszuwendungen	0,00	0,00	0,00	0,00	0,00
darunter: investive Schlüsselzuweisungen	0,00	0,00	0,00	0,00	0,00
Einzahlungen aus Investitionsbeiträgen und ähnlichen Entgelten für Investitionstätigkeit	0,00	0,00	0,00	0,00	0,00
Einzahlungen aus der Veräußerung von Sachanlagevermögen	0,00	0,00	0,00	0,00	0,00
Einzahlungen aus der Veräußerung von Finanzanlagevermögen und von Wertpapieren des Umlaufvermögens	0,00	0,00	0,00	0,00	0,00
Einzahlungen für sonstige Investitionstätigkeit	0,00	0,00	0,00	0,00	0,00
Einzahlungen aus Investitionstätigkeit	<b>0,00</b>	<b>0,00</b>	<b>0,00</b>	<b>0,00</b>	<b>0,00</b>
Auszahlungen für den Erwerb von Grundstücken und Gebäuden	0,00	0,00	0,00	0,00	0,00
Auszahlungen für Baumaßnahmen	40.768,28	0,00	2.145,43	2.145,43	0,00
Auszahlungen für den Erwerb von beweglichen Sachanlagevermögen	0,00	0,00	0,00	0,00	0,00
Auszahlungen für den Erwerb von Finanzanlagevermögen und von Wertpapieren des Umlaufvermögens	0,00	0,00	0,00	0,00	0,00
Auszahlungen für Investitionsförderungsmaßnahmen	0,00	0,00	0,00	0,00	0,00
Auszahlungen für sonstige Investitionen	0,00	0,00	0,00	0,00	0,00
Auszahlungen aus Investitionstätigkeit	<b>40.768,28</b>	<b>0,00</b>	<b>2.145,43</b>	<b>2.145,43</b>	<b>0,00</b>
Saldo (Einzahlungen aus Investitionstätigkeit ./. Auszahlungen aus Investitionstätigkeit)	<b>-40.768,28</b>	<b>0,00</b>	<b>-2.145,43</b>	<b>-2.145,43</b>	<b>0,00</b>

Ebene **5** Produktklasse 5  
 Produktbereich **54** Verkehrsflächen und -anlagen, Öffentlicher Personennahverkehr  
 Produktgruppe **54.1** Gemeindestraßen  
 Produktuntergruppe **54.10** Gemeindestraßen  
 Produkt **54.10.01** Angelegenheiten der Gemeindestraßen

Ein- und Auszahlungsarten	Ergebnis des Vorjahres	Planansatz <sup>1</sup> des Haushaltsjahres	Fortgeschriebener Ansatz des Haushaltsjahres	Ist-Ergebnis des Haushaltsjahres	Vergleich Ansatz - Ist
	01 - 12 / 13	01 - 12 / 14	V,01-12,ÜA,B/14	01 - 12 / 14	(Spalte 4 .J. Spalte 3)
	EUR				
	1	2	3	4	5
Maßnahme: <b>BSTRR101</b> ILE Radwegebau Dreiflügel	Verantw.: FB-Leiter				
Gültigkeit: 01.01.2011 - 31.12.2016	Klasse: 2 Wert ab 50.000 EUR				
Einzahlungen aus Investitionszuwendungen	0,00	0,00	0,00	0,00	0,00
darunter: investive Schlüsselzuweisungen	0,00	0,00	0,00	0,00	0,00
Einzahlungen aus Investitionsbeiträgen und ähnlichen Entgelten für Investitionstätigkeit	0,00	0,00	0,00	0,00	0,00
Einzahlungen aus der Veräußerung von Sachanlagevermögen	0,00	0,00	0,00	0,00	0,00
Einzahlungen aus der Veräußerung von Finanzanlagevermögen und von Wertpapieren des Umlaufvermögens	0,00	0,00	0,00	0,00	0,00
Einzahlungen für sonstige Investitionstätigkeit	0,00	0,00	0,00	0,00	0,00
Einzahlungen aus Investitionstätigkeit	<b>0,00</b>	<b>0,00</b>	<b>0,00</b>	<b>0,00</b>	<b>0,00</b>
Auszahlungen für den Erwerb von Grundstücken und Gebäuden	0,00	0,00	0,00	0,00	0,00
Auszahlungen für Baumaßnahmen	9.163,37	0,00	4.371,90	5.864,11	1.492,21
Auszahlungen für den Erwerb von beweglichen Sachanlagevermögen	0,00	0,00	0,00	0,00	0,00
Auszahlungen für den Erwerb von Finanzanlagevermögen und von Wertpapieren des Umlaufvermögens	0,00	0,00	0,00	0,00	0,00
Auszahlungen für Investitionsförderungsmaßnahmen	0,00	0,00	0,00	0,00	0,00
Auszahlungen für sonstige Investitionen	0,00	0,00	0,00	0,00	0,00
Auszahlungen aus Investitionstätigkeit	<b>9.163,37</b>	<b>0,00</b>	<b>4.371,90</b>	<b>5.864,11</b>	<b>1.492,21</b>
Saldo (Einzahlungen aus Investitionstätigkeit ./ Auszahlungen aus Investitionstätigkeit)	<b>-9.163,37</b>	<b>0,00</b>	<b>-4.371,90</b>	<b>-5.864,11</b>	<b>-1.492,21</b>

Ebene	<b>5</b>	Produktklasse 5
Produktbereich	<b>54</b>	Verkehrsflächen und -anlagen, Öffentlicher Personennahverkehr
Produktgruppe	<b>54.1</b>	Gemeindestraßen
Produktuntergruppe	<b>54.10</b>	Gemeindestraßen
Produkt	<b>54.10.01</b>	Angelegenheiten der Gemeindestraßen

Ein- und Auszahlungsarten	Ergebnis des Vorjahres	Planansatz <sup>1</sup> des Haushaltsjahres	Fortgeschriebener Ansatz des Haushaltsjahres	Ist-Ergebnis des Haushaltsjahres	Vergleich Ansatz - Ist
	01 - 12 / 13	01 - 12 / 14	V,01-12,ÜA,B/14	01 - 12 / 14	(Spalte 4 ./. Spalte 3)
	EUR				
	1	2	3	4	5
Maßnahme: <b>BSTRS101</b> ILE Straßenbau Dorfstraße Langenhessen					Verantw.: FB-Leiter
Gültigkeit: 01.01.2011 - 31.12.2016	Klasse: 2		Wert ab 50.000 EUR		
Einzahlungen aus Investitionszuwendungen	0,00	0,00	0,00	0,00	0,00
darunter: investive Schlüsselzuweisungen	0,00	0,00	0,00	0,00	0,00
Einzahlungen aus Investitionsbeiträgen und ähnlichen Entgelten für Investitionstätigkeit	0,00	0,00	0,00	0,00	0,00
Einzahlungen aus der Veräußerung von Sachanlagevermögen	0,00	0,00	0,00	0,00	0,00
Einzahlungen aus der Veräußerung von Finanzanlagevermögen und von Wertpapieren des Umlaufvermögens	0,00	0,00	0,00	0,00	0,00
Einzahlungen für sonstige Investitionstätigkeit	0,00	0,00	0,00	0,00	0,00
Einzahlungen aus Investitionstätigkeit	<b>0,00</b>	<b>0,00</b>	<b>0,00</b>	<b>0,00</b>	<b>0,00</b>
Auszahlungen für den Erwerb von Grundstücken und Gebäuden	0,00	0,00	0,00	0,00	0,00
Auszahlungen für Baumaßnahmen	24.416,36	0,00	27.478,47	27.478,12	-0,35
Auszahlungen für den Erwerb von beweglichen Sachanlagevermögen	0,00	0,00	0,00	0,00	0,00
Auszahlungen für den Erwerb von Finanzanlagevermögen und von Wertpapieren des Umlaufvermögens	0,00	0,00	0,00	0,00	0,00
Auszahlungen für Investitionsförderungsmaßnahmen	0,00	0,00	0,00	0,00	0,00
Auszahlungen für sonstige Investitionen	0,00	0,00	0,00	0,00	0,00
Auszahlungen aus Investitionstätigkeit	<b>24.416,36</b>	<b>0,00</b>	<b>27.478,47</b>	<b>27.478,12</b>	<b>-0,35</b>
Saldo (Einzahlungen aus Investitionstätigkeit ./. Auszahlungen aus Investitionstätigkeit)	<b>-24.416,36</b>	<b>0,00</b>	<b>-27.478,47</b>	<b>-27.478,12</b>	<b>0,35</b>



Ebene	<b>5</b>	Produktklasse 5
Produktbereich	<b>54</b>	Verkehrsflächen und -anlagen, Öffentlicher Personennahverkehr
Produktgruppe	<b>54.1</b>	Gemeindestraßen
Produktuntergruppe	<b>54.10</b>	Gemeindestraßen
Produkt	<b>54.10.01</b>	Angelegenheiten der Gemeindestraßen

Ein- und Auszahlungsarten	Ergebnis des Vorjahres	Planansatz <sup>1</sup> des Haushaltsjahres	Fortgeschriebener Ansatz des Haushaltsjahres	Ist-Ergebnis des Haushaltsjahres	Vergleich Ansatz - Ist
	01 - 12 / 13	01 - 12 / 14	V,01-12,ÜA,B/14	01 - 12 / 14	(Spalte 4 ./. Spalte 3)
	EUR				
	1	2	3	4	5
Maßnahme: <b>13213001</b> Stützwand Fußweg zum Friedhof Steinpleis	Verantw.: Herr Piehler				
Gültigkeit: 01.01.2013 - 31.12.2016	Klasse: 1 Wert bis 49.999 EUR				
Einzahlungen aus Investitionszuwendungen	0,00	0,00	0,00	0,00	0,00
darunter: investive Schlüsselzuweisungen	0,00	0,00	0,00	0,00	0,00
Einzahlungen aus Investitionsbeiträgen und ähnlichen Entgelten für Investitionstätigkeit	0,00	0,00	0,00	0,00	0,00
Einzahlungen aus der Veräußerung von Sachanlagevermögen	0,00	0,00	0,00	0,00	0,00
Einzahlungen aus der Veräußerung von Finanzanlagevermögen und von Wertpapieren des Umlaufvermögens	0,00	0,00	0,00	0,00	0,00
Einzahlungen für sonstige Investitionstätigkeit	0,00	0,00	0,00	0,00	0,00
Einzahlungen aus Investitionstätigkeit	<b>0,00</b>	<b>0,00</b>	<b>0,00</b>	<b>0,00</b>	<b>0,00</b>
Auszahlungen für den Erwerb von Grundstücken und Gebäuden	0,00	0,00	0,00	0,00	0,00
Auszahlungen für Baumaßnahmen	0,00	0,00	8.000,00	0,00	-8.000,00
Auszahlungen für den Erwerb von beweglichen Sachanlagevermögen	0,00	0,00	0,00	0,00	0,00
Auszahlungen für den Erwerb von Finanzanlagevermögen und von Wertpapieren des Umlaufvermögens	0,00	0,00	0,00	0,00	0,00
Auszahlungen für Investitionsförderungsmaßnahmen	0,00	0,00	0,00	0,00	0,00
Auszahlungen für sonstige Investitionen	0,00	0,00	0,00	0,00	0,00
Auszahlungen aus Investitionstätigkeit	<b>0,00</b>	<b>0,00</b>	<b>8.000,00</b>	<b>0,00</b>	<b>-8.000,00</b>
Saldo (Einzahlungen aus Investitionstätigkeit ./. Auszahlungen aus Investitionstätigkeit)	<b>0,00</b>	<b>0,00</b>	<b>-8.000,00</b>	<b>0,00</b>	<b>8.000,00</b>

Ebene **5** Produktklasse 5  
 Produktbereich **54** Verkehrsflächen und -anlagen, Öffentlicher Personennahverkehr  
 Produktgruppe **54.1** Gemeindestraßen  
 Produktuntergruppe **54.10** Gemeindestraßen  
 Produkt **54.10.01** Angelegenheiten der Gemeindestraßen

Ein- und Auszahlungsarten	Ergebnis des Vorjahres	Planansatz <sup>1</sup> des Haushaltsjahres	Fortgeschriebener Ansatz des Haushaltsjahres	Ist-Ergebnis des Haushaltsjahres	Vergleich Ansatz - Ist
	01 - 12 / 13	01 - 12 / 14	V,01-12,ÜA,B/14	01 - 12 / 14	(Spalte 4 ./. Spalte 3)
	EUR				
	1	2	3	4	5
Maßnahme: <b>13213002</b> Ausbau Straße An der Feuerwehr	Verantw.: Herr Piehler				
Gültigkeit: 01.01.2013 -	Klasse: 1 Wert bis 49.999 EUR				
Einzahlungen aus Investitionszuwendungen	0,00	0,00	0,00	0,00	0,00
darunter: investive Schlüsselzuweisungen	0,00	0,00	0,00	0,00	0,00
Einzahlungen aus Investitionsbeiträgen und ähnlichen Entgelten für Investitionstätigkeit	0,00	0,00	0,00	0,00	0,00
Einzahlungen aus der Veräußerung von Sachanlagevermögen	0,00	0,00	0,00	0,00	0,00
Einzahlungen aus der Veräußerung von Finanzanlagevermögen und von Wertpapieren des Umlaufvermögens	0,00	0,00	0,00	0,00	0,00
Einzahlungen für sonstige Investitionstätigkeit	0,00	0,00	0,00	0,00	0,00
Einzahlungen aus Investitionstätigkeit	<b>0,00</b>	<b>0,00</b>	<b>0,00</b>	<b>0,00</b>	<b>0,00</b>
Auszahlungen für den Erwerb von Grundstücken und Gebäuden	0,00	0,00	0,00	0,00	0,00
Auszahlungen für Baumaßnahmen	1.937,92	0,00	0,00	0,00	0,00
Auszahlungen für den Erwerb von beweglichen Sachanlagevermögen	0,00	0,00	0,00	0,00	0,00
Auszahlungen für den Erwerb von Finanzanlagevermögen und von Wertpapieren des Umlaufvermögens	0,00	0,00	0,00	0,00	0,00
Auszahlungen für Investitionsförderungsmaßnahmen	0,00	0,00	0,00	0,00	0,00
Auszahlungen für sonstige Investitionen	0,00	0,00	0,00	0,00	0,00
Auszahlungen aus Investitionstätigkeit	<b>1.937,92</b>	<b>0,00</b>	<b>0,00</b>	<b>0,00</b>	<b>0,00</b>
Saldo (Einzahlungen aus Investitionstätigkeit ./. Auszahlungen aus Investitionstätigkeit)	<b>-1.937,92</b>	<b>0,00</b>	<b>0,00</b>	<b>0,00</b>	<b>0,00</b>

Ebene	<b>5</b>	Produktklasse 5
Produktbereich	<b>54</b>	Verkehrsflächen und -anlagen, Öffentlicher Personennahverkehr
Produktgruppe	<b>54.1</b>	Gemeindestraßen
Produktuntergruppe	<b>54.10</b>	Gemeindestraßen
Produkt	<b>54.10.01</b>	Angelegenheiten der Gemeindestraßen

Ein- und Auszahlungsarten	Ergebnis des Vorjahres	Planansatz <sup>1</sup> des Haushaltsjahres	Fortgeschriebener Ansatz des Haushaltsjahres	Ist-Ergebnis des Haushaltsjahres	Vergleich Ansatz - Ist
	01 - 12 / 13	01 - 12 / 14	V,01-12,ÜA,B/14	01 - 12 / 14	(Spalte 4 ./. Spalte 3)
	EUR				
	1	2	3	4	5
Maßnahme: <b>ALT99999</b> Altmaßnahmen bis 2010					Verantw.: FB-Leiter
Gültigkeit: 01.01.2009 -	Klasse: 1				Wert bis 49.999 EUR
Einzahlungen aus Investitionszuwendungen	0,00	0,00	0,00	0,00	0,00
darunter: investive Schlüsselzuweisungen	0,00	0,00	0,00	0,00	0,00
Einzahlungen aus Investitionsbeiträgen und ähnlichen Entgelten für Investitionstätigkeit	0,00	0,00	0,00	0,00	0,00
Einzahlungen aus der Veräußerung von Sachanlagevermögen	0,00	0,00	0,00	0,00	0,00
Einzahlungen aus der Veräußerung von Finanzanlagevermögen und von Wertpapieren des Umlaufvermögens	0,00	0,00	0,00	0,00	0,00
Einzahlungen für sonstige Investitionstätigkeit	0,00	0,00	0,00	0,00	0,00
Einzahlungen aus Investitionstätigkeit	<b>0,00</b>	<b>0,00</b>	<b>0,00</b>	<b>0,00</b>	<b>0,00</b>
Auszahlungen für den Erwerb von Grundstücken und Gebäuden	0,00	0,00	0,00	0,00	0,00
Auszahlungen für Baumaßnahmen	4.944,65	0,00	22.340,35	15.091,75	-7.248,60
Auszahlungen für den Erwerb von beweglichen Sachanlagevermögen	0,00	0,00	0,00	0,00	0,00
Auszahlungen für den Erwerb von Finanzanlagevermögen und von Wertpapieren des Umlaufvermögens	0,00	0,00	0,00	0,00	0,00
Auszahlungen für Investitionsförderungsmaßnahmen	0,00	0,00	0,00	0,00	0,00
Auszahlungen für sonstige Investitionen	0,00	0,00	0,00	0,00	0,00
Auszahlungen aus Investitionstätigkeit	<b>4.944,65</b>	<b>0,00</b>	<b>22.340,35</b>	<b>15.091,75</b>	<b>-7.248,60</b>
Saldo (Einzahlungen aus Investitionstätigkeit ./. Auszahlungen aus Investitionstätigkeit)	<b>-4.944,65</b>	<b>0,00</b>	<b>-22.340,35</b>	<b>-15.091,75</b>	<b>7.248,60</b>

Ebene	<b>5</b>	Produktklasse 5
Produktbereich	<b>54</b>	Verkehrsflächen und -anlagen, Öffentlicher Personennahverkehr
Produktgruppe	<b>54.1</b>	Gemeindestraßen
Produktuntergruppe	<b>54.10</b>	Gemeindestraßen
Produkt	<b>54.10.01</b>	Angelegenheiten der Gemeindestraßen

Ein- und Auszahlungsarten	Ergebnis des Vorjahres	Planansatz <sup>1</sup> des Haushaltsjahres	Fortgeschriebener Ansatz des Haushaltsjahres	Ist-Ergebnis des Haushaltsjahres	Vergleich Ansatz - Ist
	01 - 12 / 13	01 - 12 / 14	V,01-12,ÜA,B/14	01 - 12 / 14	(Spalte 4 .J. Spalte 3)
	EUR				
	1	2	3	4	5
Maßnahme: <b>BBRK9999</b> Baumaßnahmen Brücken u. Bauwerke					Verantw.: FB-Leiter
Gültigkeit: 01.01.2011 - 31.12.2016	Klasse: 1				Wert bis 49.999 EUR
Einzahlungen aus Investitionszuwendungen	0,00	0,00	0,00	0,00	0,00
darunter: investive Schlüsselzuweisungen	0,00	0,00	0,00	0,00	0,00
Einzahlungen aus Investitionsbeiträgen und ähnlichen Entgelten für Investitionstätigkeit	0,00	0,00	0,00	0,00	0,00
Einzahlungen aus der Veräußerung von Sachanlagevermögen	0,00	0,00	0,00	0,00	0,00
Einzahlungen aus der Veräußerung von Finanzanlagevermögen und von Wertpapieren des Umlaufvermögens	0,00	0,00	0,00	0,00	0,00
Einzahlungen für sonstige Investitionstätigkeit	0,00	0,00	0,00	0,00	0,00
Einzahlungen aus Investitionstätigkeit	<b>0,00</b>	<b>0,00</b>	<b>0,00</b>	<b>0,00</b>	<b>0,00</b>
Auszahlungen für den Erwerb von Grundstücken und Gebäuden	0,00	0,00	0,00	0,00	0,00
Auszahlungen für Baumaßnahmen	-4.629,10	0,00	0,00	4.629,10	4.629,10
Auszahlungen für den Erwerb von beweglichen Sachanlagevermögen	0,00	0,00	0,00	0,00	0,00
Auszahlungen für den Erwerb von Finanzanlagevermögen und von Wertpapieren des Umlaufvermögens	0,00	0,00	0,00	0,00	0,00
Auszahlungen für Investitionsförderungsmaßnahmen	0,00	0,00	0,00	0,00	0,00
Auszahlungen für sonstige Investitionen	0,00	0,00	0,00	0,00	0,00
Auszahlungen aus Investitionstätigkeit	<b>-4.629,10</b>	<b>0,00</b>	<b>0,00</b>	<b>4.629,10</b>	<b>4.629,10</b>
Saldo (Einzahlungen aus Investitionstätigkeit ./ Auszahlungen aus Investitionstätigkeit)	<b>4.629,10</b>	<b>0,00</b>	<b>0,00</b>	<b>-4.629,10</b>	<b>-4.629,10</b>

Ebene **5** Produktklasse 5  
 Produktbereich **54** Verkehrsflächen und -anlagen, Öffentlicher Personennahverkehr  
 Produktgruppe **54.5** Straßenreinigung und Winterdienst  
 Produktuntergruppe **54.52** Winterdienst an Gemeindestraßen, Wegen und Plätzen  
 Produkt **54.52.01** Winterdienst an Gemeindestraßen, Wegen und Plätzen

Ein- und Auszahlungsarten	Ergebnis des Vorjahres	Planansatz <sup>1</sup> des Haushaltsjahres	Fortgeschriebener Ansatz des Haushaltsjahres	Ist-Ergebnis des Haushaltsjahres	Vergleich Ansatz - Ist
	01 - 12 / 13	01 - 12 / 14	V,01-12,ÜA,B/14	01 - 12 / 14	(Spalte 4 ./. Spalte 3)
	EUR				
	1	2	3	4	5
Maßnahme: <b>12220003</b> Schneefangzäune	Verantw.: Frau Jehring				
Gültigkeit: 01.01.2012 -	Klasse: 1 Wert bis 49.999 EUR				
Einzahlungen aus Investitionszuwendungen	0,00	0,00	0,00	0,00	0,00
darunter: investive Schlüsselzuweisungen	0,00	0,00	0,00	0,00	0,00
Einzahlungen aus Investitionsbeiträgen und ähnlichen Entgelten für Investitionstätigkeit	0,00	0,00	0,00	0,00	0,00
Einzahlungen aus der Veräußerung von Sachanlagevermögen	0,00	0,00	0,00	0,00	0,00
Einzahlungen aus der Veräußerung von Finanzanlagevermögen und von Wertpapieren des Umlaufvermögens	0,00	0,00	0,00	0,00	0,00
Einzahlungen für sonstige Investitionstätigkeit	0,00	0,00	0,00	0,00	0,00
Einzahlungen aus Investitionstätigkeit	<b>0,00</b>	<b>0,00</b>	<b>0,00</b>	<b>0,00</b>	<b>0,00</b>
Auszahlungen für den Erwerb von Grundstücken und Gebäuden	0,00	0,00	0,00	0,00	0,00
Auszahlungen für Baumaßnahmen	0,00	0,00	0,00	0,00	0,00
Auszahlungen für den Erwerb von beweglichen Sachanlagevermögen	2.284,80	0,00	0,00	0,00	0,00
Auszahlungen für den Erwerb von Finanzanlagevermögen und von Wertpapieren des Umlaufvermögens	0,00	0,00	0,00	0,00	0,00
Auszahlungen für Investitionsförderungsmaßnahmen	0,00	0,00	0,00	0,00	0,00
Auszahlungen für sonstige Investitionen	0,00	0,00	0,00	0,00	0,00
Auszahlungen aus Investitionstätigkeit	<b>2.284,80</b>	<b>0,00</b>	<b>0,00</b>	<b>0,00</b>	<b>0,00</b>
Saldo (Einzahlungen aus Investitionstätigkeit ./. Auszahlungen aus Investitionstätigkeit)	<b>-2.284,80</b>	<b>0,00</b>	<b>0,00</b>	<b>0,00</b>	<b>0,00</b>

Ebene **5** Produktklasse 5  
 Produktbereich **55** Natur- und Landschaftspflege  
 Produktgruppe **55.1** Öffentliches Grün, Landschaftsbau  
 Produktuntergruppe **55.10** Öffentliches Grün, Landschaftsbau  
 Produkt **55.10.01** Bereitstellung und Unterhaltung von städtischen Grün- und Parkanlagen

Ein- und Auszahlungsarten	Ergebnis des Vorjahres	Planansatz <sup>1</sup> des Haushaltsjahres	Fortgeschriebener Ansatz des Haushaltsjahres	Ist-Ergebnis des Haushaltsjahres	Vergleich Ansatz - Ist
	01 - 12 / 13	01 - 12 / 14	V,01-12,ÜA,B/14	01 - 12 / 14	(Spalte 4 ./. Spalte 3)
	EUR				
	1	2	3	4	5
Maßnahme: <b>12220009</b> Lehrpark Massipark	Verantw.: Frau Jehring				
Gültigkeit: 01.01.2012 -	Klasse: 1				Wert bis 49.999 EUR
Einzahlungen aus Investitionszuwendungen	0,00	0,00	0,00	0,00	0,00
darunter: investive Schlüsselzuweisungen	0,00	0,00	0,00	0,00	0,00
Einzahlungen aus Investitionsbeiträgen und ähnlichen Entgelten für Investitionstätigkeit	0,00	0,00	0,00	0,00	0,00
Einzahlungen aus der Veräußerung von Sachanlagevermögen	0,00	0,00	0,00	0,00	0,00
Einzahlungen aus der Veräußerung von Finanzanlagevermögen und von Wertpapieren des Umlaufvermögens	0,00	0,00	0,00	0,00	0,00
Einzahlungen für sonstige Investitionstätigkeit	0,00	0,00	0,00	0,00	0,00
Einzahlungen aus Investitionstätigkeit	<b>0,00</b>	<b>0,00</b>	<b>0,00</b>	<b>0,00</b>	<b>0,00</b>
Auszahlungen für den Erwerb von Grundstücken und Gebäuden	0,00	0,00	0,00	0,00	0,00
Auszahlungen für Baumaßnahmen	0,00	0,00	0,00	0,00	0,00
Auszahlungen für den Erwerb von beweglichen Sachanlagevermögen	191,05	0,00	0,00	0,00	0,00
Auszahlungen für den Erwerb von Finanzanlagevermögen und von Wertpapieren des Umlaufvermögens	0,00	0,00	0,00	0,00	0,00
Auszahlungen für Investitionsförderungsmaßnahmen	0,00	0,00	0,00	0,00	0,00
Auszahlungen für sonstige Investitionen	0,00	0,00	0,00	0,00	0,00
Auszahlungen aus Investitionstätigkeit	<b>191,05</b>	<b>0,00</b>	<b>0,00</b>	<b>0,00</b>	<b>0,00</b>
Saldo (Einzahlungen aus Investitionstätigkeit ./. Auszahlungen aus Investitionstätigkeit)	<b>-191,05</b>	<b>0,00</b>	<b>0,00</b>	<b>0,00</b>	<b>0,00</b>

Ebene **5** Produktklasse 5  
 Produktbereich **55** Natur- und Landschaftspflege  
 Produktgruppe **55.1** Öffentliches Grün, Landschaftsbau  
 Produktuntergruppe **55.10** Öffentliches Grün, Landschaftsbau  
 Produkt **55.10.01** Bereitstellung und Unterhaltung von städtischen Grün- und Parkanlagen

Ein- und Auszahlungsarten	Ergebnis des Vorjahres	Planansatz <sup>1</sup> des Haushaltsjahres	Fortgeschriebener Ansatz des Haushaltsjahres	Ist-Ergebnis des Haushaltsjahres	Vergleich Ansatz - Ist
	01 - 12 / 13	01 - 12 / 14	V,01-12,ÜA,B/14	01 - 12 / 14	(Spalte 4 ./. Spalte 3)
	EUR				
	1	2	3	4	5
Maßnahme: <b>13220003</b> Neugestaltung Gedächtnisplatz	Verantw.: Frau Jehring				
Gültigkeit: 01.01.2013 -	Klasse: 1 Wert bis 49.999 EUR				
Einzahlungen aus Investitionszuwendungen	0,00	0,00	13.502,48	0,00	-13.502,48
darunter: investive Schlüsselzuweisungen	0,00	0,00	13.502,48	0,00	-13.502,48
Einzahlungen aus Investitionsbeiträgen und ähnlichen Entgelten für Investitionstätigkeit	0,00	0,00	0,00	0,00	0,00
Einzahlungen aus der Veräußerung von Sachanlagevermögen	0,00	0,00	0,00	0,00	0,00
Einzahlungen aus der Veräußerung von Finanzanlagevermögen und von Wertpapieren des Umlaufvermögens	0,00	0,00	0,00	0,00	0,00
Einzahlungen für sonstige Investitionstätigkeit	0,00	0,00	0,00	0,00	0,00
Einzahlungen aus Investitionstätigkeit	<b>0,00</b>	<b>0,00</b>	<b>13.502,48</b>	<b>0,00</b>	<b>-13.502,48</b>
Auszahlungen für den Erwerb von Grundstücken und Gebäuden	0,00	0,00	0,00	0,00	0,00
Auszahlungen für Baumaßnahmen	0,00	24.000,00	62.502,48	37.331,79	-25.170,69
Auszahlungen für den Erwerb von beweglichen Sachanlagevermögen	0,00	0,00	0,00	0,00	0,00
Auszahlungen für den Erwerb von Finanzanlagevermögen und von Wertpapieren des Umlaufvermögens	0,00	0,00	0,00	0,00	0,00
Auszahlungen für Investitionsförderungsmaßnahmen	0,00	0,00	0,00	0,00	0,00
Auszahlungen für sonstige Investitionen	0,00	0,00	0,00	0,00	0,00
Auszahlungen aus Investitionstätigkeit	<b>0,00</b>	<b>24.000,00</b>	<b>62.502,48</b>	<b>37.331,79</b>	<b>-25.170,69</b>
Saldo (Einzahlungen aus Investitionstätigkeit ./. Auszahlungen aus Investitionstätigkeit)	<b>0,00</b>	<b>-24.000,00</b>	<b>-49.000,00</b>	<b>-37.331,79</b>	<b>11.668,21</b>

Ebene **5** Produktklasse 5  
 Produktbereich **55** Natur- und Landschaftspflege  
 Produktgruppe **55.1** Öffentliches Grün, Landschaftsbau  
 Produktuntergruppe **55.10** Öffentliches Grün, Landschaftsbau  
 Produkt **55.10.01** Bereitstellung und Unterhaltung von städtischen Grün- und Parkanlagen

Ein- und Auszahlungsarten	Ergebnis des Vorjahres	Planansatz <sup>1</sup> des Haushaltsjahres	Fortgeschriebener Ansatz des Haushaltsjahres	Ist-Ergebnis des Haushaltsjahres	Vergleich Ansatz - Ist
	01 - 12 / 13	01 - 12 / 14	V,01-12,ÜA,B/14	01 - 12 / 14	(Spalte 4 ./. Spalte 3)
	EUR				
	1	2	3	4	5
Maßnahme: <b>14220002</b> Abfallbehälter Stadtgebiet	Verantw.: Frau Jehring				
Gültigkeit: 01.01.2014 -	Klasse: 1 Wert bis 49.999 EUR				
Einzahlungen aus Investitionszuwendungen	0,00	0,00	10.200,00	0,00	-10.200,00
darunter: investive Schlüsselzuweisungen	0,00	0,00	10.200,00	0,00	-10.200,00
Einzahlungen aus Investitionsbeiträgen und ähnlichen Entgelten für Investitionstätigkeit	0,00	0,00	0,00	0,00	0,00
Einzahlungen aus der Veräußerung von Sachanlagevermögen	0,00	0,00	0,00	0,00	0,00
Einzahlungen aus der Veräußerung von Finanzanlagevermögen und von Wertpapieren des Umlaufvermögens	0,00	0,00	0,00	0,00	0,00
Einzahlungen für sonstige Investitionstätigkeit	0,00	0,00	0,00	0,00	0,00
Einzahlungen aus Investitionstätigkeit	<b>0,00</b>	<b>0,00</b>	<b>10.200,00</b>	<b>0,00</b>	<b>-10.200,00</b>
Auszahlungen für den Erwerb von Grundstücken und Gebäuden	0,00	0,00	0,00	0,00	0,00
Auszahlungen für Baumaßnahmen	0,00	0,00	0,00	0,00	0,00
Auszahlungen für den Erwerb von beweglichen Sachanlagevermögen	0,00	0,00	10.200,00	10.200,00	0,00
Auszahlungen für den Erwerb von Finanzanlagevermögen und von Wertpapieren des Umlaufvermögens	0,00	0,00	0,00	0,00	0,00
Auszahlungen für Investitionsförderungsmaßnahmen	0,00	0,00	0,00	0,00	0,00
Auszahlungen für sonstige Investitionen	0,00	0,00	0,00	0,00	0,00
Auszahlungen aus Investitionstätigkeit	<b>0,00</b>	<b>0,00</b>	<b>10.200,00</b>	<b>10.200,00</b>	<b>0,00</b>
Saldo (Einzahlungen aus Investitionstätigkeit ./. Auszahlungen aus Investitionstätigkeit)	<b>0,00</b>	<b>0,00</b>	<b>0,00</b>	<b>-10.200,00</b>	<b>-10.200,00</b>



Ebene	<b>5</b>	Produktklasse 5
Produktbereich	<b>55</b>	Natur- und Landschaftspflege
Produktgruppe	<b>55.1</b>	Öffentliches Grün, Landschaftsbau
Produktuntergruppe	<b>55.10</b>	Öffentliches Grün, Landschaftsbau
Produkt	<b>55.10.01</b>	Bereitstellung und Unterhaltung von städtischen Grün- und Parkanlagen

Ein- und Auszahlungsarten	Ergebnis des Vorjahres	Planansatz <sup>1</sup> des Haushaltsjahres	Fortgeschriebener Ansatz des Haushaltsjahres	Ist-Ergebnis des Haushaltsjahres	Vergleich Ansatz - Ist
	01 - 12 / 13	01 - 12 / 14	V,01-12,ÜA,B/14	01 - 12 / 14	(Spalte 4 ./. Spalte 3)
	EUR				
	1	2	3	4	5
Maßnahme: <b>14220003</b> Bänke Stadtgebiet	<b>Verantw.: Frau Jehring</b>				
Gültigkeit: 01.01.2014 -	<b>Klasse: 1</b> Wert bis 49.999 EUR				
Einzahlungen aus Investitionszuwendungen	0,00	0,00	6.700,51	0,00	-6.700,51
darunter: investive Schlüsselzuweisungen	0,00	0,00	6.700,51	0,00	-6.700,51
Einzahlungen aus Investitionsbeiträgen und ähnlichen Entgelten für Investitionstätigkeit	0,00	0,00	0,00	0,00	0,00
Einzahlungen aus der Veräußerung von Sachanlagevermögen	0,00	0,00	0,00	0,00	0,00
Einzahlungen aus der Veräußerung von Finanzanlagevermögen und von Wertpapieren des Umlaufvermögens	0,00	0,00	0,00	0,00	0,00
Einzahlungen für sonstige Investitionstätigkeit	0,00	0,00	0,00	0,00	0,00
Einzahlungen aus Investitionstätigkeit	<b>0,00</b>	<b>0,00</b>	<b>6.700,51</b>	<b>0,00</b>	<b>-6.700,51</b>
Auszahlungen für den Erwerb von Grundstücken und Gebäuden	0,00	0,00	0,00	0,00	0,00
Auszahlungen für Baumaßnahmen	0,00	0,00	0,00	0,00	0,00
Auszahlungen für den Erwerb von beweglichen Sachanlagevermögen	0,00	0,00	6.700,51	6.700,51	0,00
Auszahlungen für den Erwerb von Finanzanlagevermögen und von Wertpapieren des Umlaufvermögens	0,00	0,00	0,00	0,00	0,00
Auszahlungen für Investitionsförderungsmaßnahmen	0,00	0,00	0,00	0,00	0,00
Auszahlungen für sonstige Investitionen	0,00	0,00	0,00	0,00	0,00
Auszahlungen aus Investitionstätigkeit	<b>0,00</b>	<b>0,00</b>	<b>6.700,51</b>	<b>6.700,51</b>	<b>0,00</b>
Saldo (Einzahlungen aus Investitionstätigkeit ./. Auszahlungen aus Investitionstätigkeit)	<b>0,00</b>	<b>0,00</b>	<b>0,00</b>	<b>-6.700,51</b>	<b>-6.700,51</b>

Ebene **5** Produktklasse 5  
 Produktbereich **55** Natur- und Landschaftspflege  
 Produktgruppe **55.1** Öffentliches Grün, Landschaftsbau  
 Produktuntergruppe **55.10** Öffentliches Grün, Landschaftsbau  
 Produkt **55.10.02** Öffentliche Kinderspielplätze

Ein- und Auszahlungsarten	Ergebnis des Vorjahres	Planansatz <sup>1</sup> des Haushaltsjahres	Fortgeschriebener Ansatz des Haushaltsjahres	Ist-Ergebnis des Haushaltsjahres	Vergleich Ansatz - Ist
	01 - 12 / 13	01 - 12 / 14	V,01-12,ÜA,B/14	01 - 12 / 14	(Spalte 4 ./. Spalte 3)
	EUR				
	1	2	3	4	5
Maßnahme: <b>12220002</b> Erw. Spielgeräte,Spielpl.ausbau	Verantw.: Frau Jehring				
Gültigkeit: 01.01.2012 -	Klasse: 2 Wert ab 50.000 EUR				
Einzahlungen aus Investitionszuwendungen	0,00	0,00	0,00	0,00	0,00
darunter: investive Schlüsselzuweisungen	0,00	0,00	0,00	0,00	0,00
Einzahlungen aus Investitionsbeiträgen und ähnlichen Entgelten für Investitionstätigkeit	0,00	0,00	0,00	0,00	0,00
Einzahlungen aus der Veräußerung von Sachanlagevermögen	0,00	0,00	0,00	0,00	0,00
Einzahlungen aus der Veräußerung von Finanzanlagevermögen und von Wertpapieren des Umlaufvermögens	0,00	0,00	0,00	0,00	0,00
Einzahlungen für sonstige Investitionstätigkeit	0,00	0,00	0,00	0,00	0,00
Einzahlungen aus Investitionstätigkeit	<b>0,00</b>	<b>0,00</b>	<b>0,00</b>	<b>0,00</b>	<b>0,00</b>
Auszahlungen für den Erwerb von Grundstücken und Gebäuden	0,00	0,00	0,00	0,00	0,00
Auszahlungen für Baumaßnahmen	0,00	0,00	0,00	0,00	0,00
Auszahlungen für den Erwerb von beweglichen Sachanlagevermögen	1.532,72	5.000,00	2.000,00	0,00	-2.000,00
Auszahlungen für den Erwerb von Finanzanlagevermögen und von Wertpapieren des Umlaufvermögens	0,00	0,00	0,00	0,00	0,00
Auszahlungen für Investitionsförderungsmaßnahmen	0,00	0,00	0,00	0,00	0,00
Auszahlungen für sonstige Investitionen	0,00	0,00	0,00	0,00	0,00
Auszahlungen aus Investitionstätigkeit	<b>1.532,72</b>	<b>5.000,00</b>	<b>2.000,00</b>	<b>0,00</b>	<b>-2.000,00</b>
Saldo (Einzahlungen aus Investitionstätigkeit ./. Auszahlungen aus Investitionstätigkeit)	<b>-1.532,72</b>	<b>-5.000,00</b>	<b>-2.000,00</b>	<b>0,00</b>	<b>2.000,00</b>

Ebene	<b>5</b>	Produktklasse 5
Produktbereich	<b>55</b>	Natur- und Landschaftspflege
Produktgruppe	<b>55.2</b>	Öffentliche Gewässer und Wasserbauliche Anlagen
Produktuntergruppe	<b>55.20</b>	Öffentliche Gewässer und Wasserbauliche Anlagen
Produkt	<b>55.20.01</b>	Angelegenheiten öffentlicher Gewässer und wasserbaulicher Anlagen

Ein- und Auszahlungsarten	Ergebnis des Vorjahres	Planansatz <sup>1</sup> des Haushaltsjahres	Fortgeschriebener Ansatz des Haushaltsjahres	Ist-Ergebnis des Haushaltsjahres	Vergleich Ansatz - Ist
	01 - 12 / 13	01 - 12 / 14	V,01-12,ÜA,B/14	01 - 12 / 14	(Spalte 4 ./. Spalte 3)
	EUR				
	1	2	3	4	5
Maßnahme: <b>12222001</b> HW-Durchl. A.d.Teichen,Bärenw.					Verantw.: Herr Piehler
Gültigkeit: 01.01.2012 -	Klasse: 2		Wert ab 50.000 EUR		
Einzahlungen aus Investitionszuwendungen	130.302,96	0,00	0,00	6.464,11	6.464,11
darunter: investive Schlüsselzuweisungen	130.302,96	0,00	0,00	6.464,11	6.464,11
Einzahlungen aus Investitionsbeiträgen und ähnlichen Entgelten für Investitionstätigkeit	0,00	0,00	0,00	0,00	0,00
Einzahlungen aus der Veräußerung von Sachanlagevermögen	0,00	0,00	0,00	0,00	0,00
Einzahlungen aus der Veräußerung von Finanzanlagevermögen und von Wertpapieren des Umlaufvermögens	0,00	0,00	0,00	0,00	0,00
Einzahlungen für sonstige Investitionstätigkeit	0,00	0,00	0,00	0,00	0,00
Einzahlungen aus Investitionstätigkeit	<b>130.302,96</b>	<b>0,00</b>	<b>0,00</b>	<b>6.464,11</b>	<b>6.464,11</b>
Auszahlungen für den Erwerb von Grundstücken und Gebäuden	0,00	0,00	0,00	0,00	0,00
Auszahlungen für Baumaßnahmen	161.658,72	0,00	0,00	0,00	0,00
Auszahlungen für den Erwerb von beweglichen Sachanlagevermögen	0,00	0,00	0,00	0,00	0,00
Auszahlungen für den Erwerb von Finanzanlagevermögen und von Wertpapieren des Umlaufvermögens	0,00	0,00	0,00	0,00	0,00
Auszahlungen für Investitionsförderungsmaßnahmen	0,00	0,00	0,00	0,00	0,00
Auszahlungen für sonstige Investitionen	0,00	0,00	0,00	0,00	0,00
Auszahlungen aus Investitionstätigkeit	<b>161.658,72</b>	<b>0,00</b>	<b>0,00</b>	<b>0,00</b>	<b>0,00</b>
Saldo (Einzahlungen aus Investitionstätigkeit ./. Auszahlungen aus Investitionstätigkeit)	<b>-31.355,76</b>	<b>0,00</b>	<b>0,00</b>	<b>6.464,11</b>	<b>6.464,11</b>

Ebene	<b>5</b>	Produktklasse 5
Produktbereich	<b>55</b>	Natur- und Landschaftspflege
Produktgruppe	<b>55.2</b>	Öffentliche Gewässer und Wasserbauliche Anlagen
Produktuntergruppe	<b>55.20</b>	Öffentliche Gewässer und Wasserbauliche Anlagen
Produkt	<b>55.20.01</b>	Angelegenheiten öffentlicher Gewässer und wasserbaulicher Anlagen

Ein- und Auszahlungsarten	Ergebnis des Vorjahres	Planansatz <sup>1</sup> des Haushaltsjahres	Fortgeschriebener Ansatz des Haushaltsjahres	Ist-Ergebnis des Haushaltsjahres	Vergleich Ansatz - Ist
	01 - 12 / 13	01 - 12 / 14	V,01-12,ÜA,B/14	01 - 12 / 14	(Spalte 4 ./. Spalte 3)
	EUR				
	1	2	3	4	5
Maßnahme: <b>1222002</b> Renaturierung Rohrteich	<b>Verantw.:</b> Herr Piehler				
Gültigkeit: 01.01.2012 - 31.12.2016	<b>Klasse:</b> 2 Wert ab 50.000 EUR				
Einzahlungen aus Investitionszuwendungen	0,00	0,00	0,00	0,00	0,00
darunter: investive Schlüsselzuweisungen	0,00	0,00	0,00	0,00	0,00
Einzahlungen aus Investitionsbeiträgen und ähnlichen Entgelten für Investitionstätigkeit	0,00	0,00	0,00	0,00	0,00
Einzahlungen aus der Veräußerung von Sachanlagevermögen	0,00	0,00	0,00	0,00	0,00
Einzahlungen aus der Veräußerung von Finanzanlagevermögen und von Wertpapieren des Umlaufvermögens	0,00	0,00	0,00	0,00	0,00
Einzahlungen für sonstige Investitionstätigkeit	0,00	0,00	0,00	0,00	0,00
Einzahlungen aus Investitionstätigkeit	<b>0,00</b>	<b>0,00</b>	<b>0,00</b>	<b>0,00</b>	<b>0,00</b>
Auszahlungen für den Erwerb von Grundstücken und Gebäuden	0,00	0,00	0,00	0,00	0,00
Auszahlungen für Baumaßnahmen	0,00	30.000,00	10.000,00	0,00	-10.000,00
Auszahlungen für den Erwerb von beweglichen Sachanlagevermögen	0,00	0,00	0,00	0,00	0,00
Auszahlungen für den Erwerb von Finanzanlagevermögen und von Wertpapieren des Umlaufvermögens	0,00	0,00	0,00	0,00	0,00
Auszahlungen für Investitionsförderungsmaßnahmen	0,00	0,00	0,00	0,00	0,00
Auszahlungen für sonstige Investitionen	0,00	0,00	0,00	0,00	0,00
Auszahlungen aus Investitionstätigkeit	<b>0,00</b>	<b>30.000,00</b>	<b>10.000,00</b>	<b>0,00</b>	<b>-10.000,00</b>
Saldo (Einzahlungen aus Investitionstätigkeit ./. Auszahlungen aus Investitionstätigkeit)	<b>0,00</b>	<b>-30.000,00</b>	<b>-10.000,00</b>	<b>0,00</b>	<b>10.000,00</b>

Ebene	<b>5</b>	Produktklasse 5
Produktbereich	<b>55</b>	Natur- und Landschaftspflege
Produktgruppe	<b>55.2</b>	Öffentliche Gewässer und Wasserbauliche Anlagen
Produktuntergruppe	<b>55.20</b>	Öffentliche Gewässer und Wasserbauliche Anlagen
Produkt	<b>55.20.01</b>	Angelegenheiten öffentlicher Gewässer und wasserbaulicher Anlagen

Ein- und Auszahlungsarten	Ergebnis des Vorjahres	Planansatz <sup>1</sup> des Haushaltsjahres	Fortgeschriebener Ansatz des Haushaltsjahres	Ist-Ergebnis des Haushaltsjahres	Vergleich Ansatz - Ist
	01 - 12 / 13	01 - 12 / 14	V,01-12,ÜA,B/14	01 - 12 / 14	(Spalte 4 ./. Spalte 3)
	EUR				
	1	2	3	4	5
Maßnahme: <b>12222003</b> HW-Schutzmaßn. Köwa-Bach					Verantw.: Herr Piehler
Gültigkeit: 01.01.2012 -	Klasse: 2		Wert ab 50.000 EUR		
Einzahlungen aus Investitionszuwendungen	111.623,96	0,00	0,00	0,00	0,00
darunter: investive Schlüsselzuweisungen	111.623,96	0,00	0,00	0,00	0,00
Einzahlungen aus Investitionsbeiträgen und ähnlichen Entgelten für Investitionstätigkeit	0,00	0,00	0,00	0,00	0,00
Einzahlungen aus der Veräußerung von Sachanlagevermögen	0,00	0,00	0,00	0,00	0,00
Einzahlungen aus der Veräußerung von Finanzanlagevermögen und von Wertpapieren des Umlaufvermögens	0,00	0,00	0,00	0,00	0,00
Einzahlungen für sonstige Investitionstätigkeit	0,00	0,00	0,00	0,00	0,00
Einzahlungen aus Investitionstätigkeit	<b>111.623,96</b>	<b>0,00</b>	<b>0,00</b>	<b>0,00</b>	<b>0,00</b>
Auszahlungen für den Erwerb von Grundstücken und Gebäuden	0,00	0,00	0,00	0,00	0,00
Auszahlungen für Baumaßnahmen	70.276,22	0,00	0,00	0,00	0,00
Auszahlungen für den Erwerb von beweglichen Sachanlagevermögen	0,00	0,00	0,00	0,00	0,00
Auszahlungen für den Erwerb von Finanzanlagevermögen und von Wertpapieren des Umlaufvermögens	0,00	0,00	0,00	0,00	0,00
Auszahlungen für Investitionsförderungsmaßnahmen	0,00	0,00	0,00	0,00	0,00
Auszahlungen für sonstige Investitionen	0,00	0,00	0,00	0,00	0,00
Auszahlungen aus Investitionstätigkeit	<b>70.276,22</b>	<b>0,00</b>	<b>0,00</b>	<b>0,00</b>	<b>0,00</b>
Saldo (Einzahlungen aus Investitionstätigkeit ./. Auszahlungen aus Investitionstätigkeit)	<b>41.347,74</b>	<b>0,00</b>	<b>0,00</b>	<b>0,00</b>	<b>0,00</b>

Ebene	<b>5</b>	Produktklasse 5
Produktbereich	<b>55</b>	Natur- und Landschaftspflege
Produktgruppe	<b>55.2</b>	Öffentliche Gewässer und Wasserbauliche Anlagen
Produktuntergruppe	<b>55.20</b>	Öffentliche Gewässer und Wasserbauliche Anlagen
Produkt	<b>55.20.01</b>	Angelegenheiten öffentlicher Gewässer und wasserbaulicher Anlagen

Ein- und Auszahlungsarten	Ergebnis des Vorjahres	Planansatz <sup>1</sup> des Haushaltsjahres	Fortgeschriebener Ansatz des Haushaltsjahres	Ist-Ergebnis des Haushaltsjahres	Vergleich Ansatz - Ist
	01 - 12 / 13	01 - 12 / 14	V,01-12,ÜA,B/14	01 - 12 / 14	(Spalte 4 .J. Spalte 3)
	EUR				
	1	2	3	4	5
Maßnahme: <b>13222001</b> Hochwasserschutzmaßnahme am Steinpöhlbach	<b>Verantw.:</b> Frau Jehring				
Gültigkeit: 01.01.2013 -	<b>Klasse:</b> 2 Wert ab 50.000 EUR				
Einzahlungen aus Investitionszuwendungen	0,00	0,00	0,00	0,00	0,00
darunter: investive Schlüsselzuweisungen	0,00	0,00	0,00	0,00	0,00
Einzahlungen aus Investitionsbeiträgen und ähnlichen Entgelten für Investitionstätigkeit	0,00	0,00	0,00	0,00	0,00
Einzahlungen aus der Veräußerung von Sachanlagevermögen	0,00	0,00	0,00	0,00	0,00
Einzahlungen aus der Veräußerung von Finanzanlagevermögen und von Wertpapieren des Umlaufvermögens	0,00	0,00	0,00	0,00	0,00
Einzahlungen für sonstige Investitionstätigkeit	0,00	0,00	0,00	0,00	0,00
Einzahlungen aus Investitionstätigkeit	<b>0,00</b>	<b>0,00</b>	<b>0,00</b>	<b>0,00</b>	<b>0,00</b>
Auszahlungen für den Erwerb von Grundstücken und Gebäuden	0,00	0,00	0,00	0,00	0,00
Auszahlungen für Baumaßnahmen	-59,50	20.000,00	20.000,00	-1.019,69	-21.019,69
Auszahlungen für den Erwerb von beweglichen Sachanlagevermögen	0,00	0,00	0,00	0,00	0,00
Auszahlungen für den Erwerb von Finanzanlagevermögen und von Wertpapieren des Umlaufvermögens	0,00	0,00	0,00	0,00	0,00
Auszahlungen für Investitionsförderungsmaßnahmen	0,00	0,00	0,00	0,00	0,00
Auszahlungen für sonstige Investitionen	0,00	0,00	0,00	0,00	0,00
Auszahlungen aus Investitionstätigkeit	<b>-59,50</b>	<b>20.000,00</b>	<b>20.000,00</b>	<b>-1.019,69</b>	<b>-21.019,69</b>
Saldo (Einzahlungen aus Investitionstätigkeit ./ Auszahlungen aus Investitionstätigkeit)	<b>59,50</b>	<b>-20.000,00</b>	<b>-20.000,00</b>	<b>1.019,69</b>	<b>21.019,69</b>

Ebene	<b>5</b>	Produktklasse 5
Produktbereich	<b>55</b>	Natur- und Landschaftspflege
Produktgruppe	<b>55.2</b>	Öffentliche Gewässer und Wasserbauliche Anlagen
Produktuntergruppe	<b>55.20</b>	Öffentliche Gewässer und Wasserbauliche Anlagen
Produkt	<b>55.20.01</b>	Angelegenheiten öffentlicher Gewässer und wasserbaulicher Anlagen

Ein- und Auszahlungsarten	Ergebnis des Vorjahres	Planansatz <sup>1</sup> des Haushaltsjahres	Fortgeschriebener Ansatz des Haushaltsjahres	Ist-Ergebnis des Haushaltsjahres	Vergleich Ansatz - Ist
	01 - 12 / 13	01 - 12 / 14	V,01-12,ÜA,B/14	01 - 12 / 14	(Spalte 4 ./. Spalte 3)
	EUR				
	1	2	3	4	5
Maßnahme: <b>13222002</b> Hochwasserschutzmaßnahme am Fraureuther Graben	Verantw.: Frau Jehring				
Gültigkeit: 01.01.2013 - 31.12.2016	Klasse: 2 Wert ab 50.000 EUR				
Einzahlungen aus Investitionszuwendungen	0,00	0,00	0,00	0,00	0,00
darunter: investive Schlüsselzuweisungen	0,00	0,00	0,00	0,00	0,00
Einzahlungen aus Investitionsbeiträgen und ähnlichen Entgelten für Investitionstätigkeit	0,00	0,00	0,00	0,00	0,00
Einzahlungen aus der Veräußerung von Sachanlagevermögen	0,00	0,00	0,00	0,00	0,00
Einzahlungen aus der Veräußerung von Finanzanlagevermögen und von Wertpapieren des Umlaufvermögens	0,00	0,00	0,00	0,00	0,00
Einzahlungen für sonstige Investitionstätigkeit	0,00	0,00	0,00	0,00	0,00
Einzahlungen aus Investitionstätigkeit	<b>0,00</b>	<b>0,00</b>	<b>0,00</b>	<b>0,00</b>	<b>0,00</b>
Auszahlungen für den Erwerb von Grundstücken und Gebäuden	0,00	0,00	0,00	0,00	0,00
Auszahlungen für Baumaßnahmen	1.586,87	0,00	0,00	0,00	0,00
Auszahlungen für den Erwerb von beweglichen Sachanlagevermögen	0,00	0,00	0,00	0,00	0,00
Auszahlungen für den Erwerb von Finanzanlagevermögen und von Wertpapieren des Umlaufvermögens	0,00	0,00	0,00	0,00	0,00
Auszahlungen für Investitionsförderungsmaßnahmen	0,00	0,00	0,00	0,00	0,00
Auszahlungen für sonstige Investitionen	0,00	0,00	0,00	0,00	0,00
Auszahlungen aus Investitionstätigkeit	<b>1.586,87</b>	<b>0,00</b>	<b>0,00</b>	<b>0,00</b>	<b>0,00</b>
Saldo (Einzahlungen aus Investitionstätigkeit ./. Auszahlungen aus Investitionstätigkeit)	<b>-1.586,87</b>	<b>0,00</b>	<b>0,00</b>	<b>0,00</b>	<b>0,00</b>

Ebene	<b>5</b>	Produktklasse 5
Produktbereich	<b>55</b>	Natur- und Landschaftspflege
Produktgruppe	<b>55.3</b>	Friedhofs- und Bestattungswesen
Produktuntergruppe	<b>55.30</b>	Friedhofs- und Bestattungswesen
Produkt	<b>55.30.01</b>	Angelegenheiten des Friedhofs - und Bestattungswesen

Ein- und Auszahlungsarten	Ergebnis des Vorjahres	Planansatz <sup>1</sup> des Haushaltsjahres	Fortgeschriebener Ansatz des Haushaltsjahres	Ist-Ergebnis des Haushaltsjahres	Vergleich Ansatz - Ist
	01 - 12 / 13	01 - 12 / 14	V,01-12,ÜA,B/14	01 - 12 / 14	(Spalte 4 ./. Spalte 3)
	EUR				
	1	2	3	4	5
Maßnahme: <b>12110026</b> Ausstattung (GM)					Verantw.: Frau Hohmuth
Gültigkeit: 01.01.2012 - 31.12.2017	Klasse: 2				Wert ab 50.000 EUR
Einzahlungen aus Investitionszuwendungen	0,00	0,00	0,00	0,00	0,00
darunter: investive Schlüsselzuweisungen	0,00	0,00	0,00	0,00	0,00
Einzahlungen aus Investitionsbeiträgen und ähnlichen Entgelten für Investitionstätigkeit	0,00	0,00	0,00	0,00	0,00
Einzahlungen aus der Veräußerung von Sachanlagevermögen	0,00	0,00	0,00	0,00	0,00
Einzahlungen aus der Veräußerung von Finanzanlagevermögen und von Wertpapieren des Umlaufvermögens	0,00	0,00	0,00	0,00	0,00
Einzahlungen für sonstige Investitionstätigkeit	0,00	0,00	0,00	0,00	0,00
Einzahlungen aus Investitionstätigkeit	<b>0,00</b>	<b>0,00</b>	<b>0,00</b>	<b>0,00</b>	<b>0,00</b>
Auszahlungen für den Erwerb von Grundstücken und Gebäuden	0,00	0,00	0,00	0,00	0,00
Auszahlungen für Baumaßnahmen	0,00	0,00	0,00	0,00	0,00
Auszahlungen für den Erwerb von beweglichen Sachanlagevermögen	0,00	0,00	0,00	4.464,99	4.464,99
Auszahlungen für den Erwerb von Finanzanlagevermögen und von Wertpapieren des Umlaufvermögens	0,00	0,00	0,00	0,00	0,00
Auszahlungen für Investitionsförderungsmaßnahmen	0,00	0,00	0,00	0,00	0,00
Auszahlungen für sonstige Investitionen	0,00	0,00	0,00	0,00	0,00
Auszahlungen aus Investitionstätigkeit	<b>0,00</b>	<b>0,00</b>	<b>0,00</b>	<b>4.464,99</b>	<b>4.464,99</b>
Saldo (Einzahlungen aus Investitionstätigkeit ./. Auszahlungen aus Investitionstätigkeit)	<b>0,00</b>	<b>0,00</b>	<b>0,00</b>	<b>-4.464,99</b>	<b>-4.464,99</b>



Ebene	<b>5</b>	Produktklasse 5
Produktbereich	<b>55</b>	Natur- und Landschaftspflege
Produktgruppe	<b>55.3</b>	Friedhofs- und Bestattungswesen
Produktuntergruppe	<b>55.30</b>	Friedhofs- und Bestattungswesen
Produkt	<b>55.30.01</b>	Angelegenheiten des Friedhofs - und Bestattungswesen

Ein- und Auszahlungsarten	Ergebnis des Vorjahres	Planansatz <sup>1</sup> des Haushaltsjahres	Fortgeschriebener Ansatz des Haushaltsjahres	Ist-Ergebnis des Haushaltsjahres	Vergleich Ansatz - Ist
	01 - 12 / 13	01 - 12 / 14	V,01-12,ÜA,B/14	01 - 12 / 14	(Spalte 4 ./. Spalte 3)
	EUR				
	1	2	3	4	5
Maßnahme: <b>12110027</b> Sanierg. Verwaltungsgeb. (GM)					Verantw.: Frau Hohmuth
Gültigkeit: 01.01.2012 -	Klasse: 2		Wert ab 50.000 EUR		
Einzahlungen aus Investitionszuwendungen	0,00	0,00	0,00	0,00	0,00
darunter: investive Schlüsselzuweisungen	0,00	0,00	0,00	0,00	0,00
Einzahlungen aus Investitionsbeiträgen und ähnlichen Entgelten für Investitionstätigkeit	0,00	0,00	0,00	0,00	0,00
Einzahlungen aus der Veräußerung von Sachanlagevermögen	0,00	0,00	0,00	0,00	0,00
Einzahlungen aus der Veräußerung von Finanzanlagevermögen und von Wertpapieren des Umlaufvermögens	0,00	0,00	0,00	0,00	0,00
Einzahlungen für sonstige Investitionstätigkeit	0,00	0,00	0,00	0,00	0,00
Einzahlungen aus Investitionstätigkeit	<b>0,00</b>	<b>0,00</b>	<b>0,00</b>	<b>0,00</b>	<b>0,00</b>
Auszahlungen für den Erwerb von Grundstücken und Gebäuden	0,00	0,00	0,00	0,00	0,00
Auszahlungen für Baumaßnahmen	57,65	10.000,00	10.000,00	0,00	-10.000,00
Auszahlungen für den Erwerb von beweglichen Sachanlagevermögen	0,00	0,00	0,00	0,00	0,00
Auszahlungen für den Erwerb von Finanzanlagevermögen und von Wertpapieren des Umlaufvermögens	0,00	0,00	0,00	0,00	0,00
Auszahlungen für Investitionsförderungsmaßnahmen	0,00	0,00	0,00	0,00	0,00
Auszahlungen für sonstige Investitionen	0,00	0,00	0,00	0,00	0,00
Auszahlungen aus Investitionstätigkeit	<b>57,65</b>	<b>10.000,00</b>	<b>10.000,00</b>	<b>0,00</b>	<b>-10.000,00</b>
Saldo (Einzahlungen aus Investitionstätigkeit ./. Auszahlungen aus Investitionstätigkeit)	<b>-57,65</b>	<b>-10.000,00</b>	<b>-10.000,00</b>	<b>0,00</b>	<b>10.000,00</b>

Ebene **5** Produktklasse 5  
 Produktbereich **55** Natur- und Landschaftspflege  
 Produktgruppe **55.3** Friedhofs- und Bestattungswesen  
 Produktuntergruppe **55.30** Friedhofs- und Bestattungswesen  
 Produkt **55.30.01** Angelegenheiten des Friedhofs - und Bestattungswesen

Ein- und Auszahlungsarten	Ergebnis des Vorjahres	Planansatz <sup>1</sup> des Haushaltsjahres	Fortgeschriebener Ansatz des Haushaltsjahres	Ist-Ergebnis des Haushaltsjahres	Vergleich Ansatz - Ist
	01 - 12 / 13	01 - 12 / 14	V,01-12,ÜA,B/14	01 - 12 / 14	(Spalte 4 .J. Spalte 3)
	EUR				
	1	2	3	4	5
Maßnahme: <b>12110028</b> Baumaßnahme Kapelle (GM)					Verantw.: Frau Hohmuth
Gültigkeit: 01.01.2012 -	Klasse: 2		Wert ab 50.000 EUR		
Einzahlungen aus Investitionszuwendungen	0,00	699.750,00	699.750,00	0,00	-699.750,00
darunter: investive Schlüsselzuweisungen	0,00	699.750,00	699.750,00	0,00	-699.750,00
Einzahlungen aus Investitionsbeiträgen und ähnlichen Entgelten für Investitionstätigkeit	0,00	0,00	0,00	0,00	0,00
Einzahlungen aus der Veräußerung von Sachanlagevermögen	0,00	0,00	0,00	0,00	0,00
Einzahlungen aus der Veräußerung von Finanzanlagevermögen und von Wertpapieren des Umlaufvermögens	0,00	0,00	0,00	0,00	0,00
Einzahlungen für sonstige Investitionstätigkeit	0,00	0,00	0,00	0,00	0,00
Einzahlungen aus Investitionstätigkeit	<b>0,00</b>	<b>699.750,00</b>	<b>699.750,00</b>	<b>0,00</b>	<b>-699.750,00</b>
Auszahlungen für den Erwerb von Grundstücken und Gebäuden	0,00	0,00	0,00	0,00	0,00
Auszahlungen für Baumaßnahmen	1.640,46	262.000,00	63.838,40	595,00	-63.243,40
Auszahlungen für den Erwerb von beweglichen Sachanlagevermögen	0,00	0,00	0,00	0,00	0,00
Auszahlungen für den Erwerb von Finanzanlagevermögen und von Wertpapieren des Umlaufvermögens	0,00	0,00	0,00	0,00	0,00
Auszahlungen für Investitionsförderungsmaßnahmen	0,00	0,00	0,00	0,00	0,00
Auszahlungen für sonstige Investitionen	0,00	0,00	0,00	0,00	0,00
Auszahlungen aus Investitionstätigkeit	<b>1.640,46</b>	<b>262.000,00</b>	<b>63.838,40</b>	<b>595,00</b>	<b>-63.243,40</b>
Saldo (Einzahlungen aus Investitionstätigkeit ./ Auszahlungen aus Investitionstätigkeit)	<b>-1.640,46</b>	<b>437.750,00</b>	<b>635.911,60</b>	<b>-595,00</b>	<b>-636.506,60</b>

Ebene **5** Produktklasse 5  
 Produktbereich **55** Natur- und Landschaftspflege  
 Produktgruppe **55.3** Friedhofs- und Bestattungswesen  
 Produktuntergruppe **55.30** Friedhofs- und Bestattungswesen  
 Produkt **55.30.01** Angelegenheiten des Friedhofs - und Bestattungswesen

Ein- und Auszahlungsarten	Ergebnis des Vorjahres	Planansatz <sup>1</sup> des Haushaltsjahres	Fortgeschriebener Ansatz des Haushaltsjahres	Ist-Ergebnis des Haushaltsjahres	Vergleich Ansatz - Ist
	01 - 12 / 13	01 - 12 / 14	V,01-12,ÜA,B/14	01 - 12 / 14	(Spalte 4 ./. Spalte 3)
	EUR				
	1	2	3	4	5
Maßnahme: <b>12231001</b> Anlegen von Grabstätten	Verantw.: Herr Theis				
Gültigkeit: 01.01.2012 - 31.12.2019	Klasse: 2 Wert ab 50.000 EUR				
Einzahlungen aus Investitionszuwendungen	0,00	0,00	0,00	0,00	0,00
darunter: investive Schlüsselzuweisungen	0,00	0,00	0,00	0,00	0,00
Einzahlungen aus Investitionsbeiträgen und ähnlichen Entgelten für Investitionstätigkeit	0,00	0,00	0,00	0,00	0,00
Einzahlungen aus der Veräußerung von Sachanlagevermögen	0,00	0,00	0,00	0,00	0,00
Einzahlungen aus der Veräußerung von Finanzanlagevermögen und von Wertpapieren des Umlaufvermögens	0,00	0,00	0,00	0,00	0,00
Einzahlungen für sonstige Investitionstätigkeit	0,00	0,00	0,00	0,00	0,00
Einzahlungen aus Investitionstätigkeit	<b>0,00</b>	<b>0,00</b>	<b>0,00</b>	<b>0,00</b>	<b>0,00</b>
Auszahlungen für den Erwerb von Grundstücken und Gebäuden	0,00	0,00	0,00	0,00	0,00
Auszahlungen für Baumaßnahmen	0,00	0,00	12.846,05	0,00	-12.846,05
Auszahlungen für den Erwerb von beweglichen Sachanlagevermögen	0,00	0,00	0,00	0,00	0,00
Auszahlungen für den Erwerb von Finanzanlagevermögen und von Wertpapieren des Umlaufvermögens	0,00	0,00	0,00	0,00	0,00
Auszahlungen für Investitionsförderungsmaßnahmen	0,00	0,00	0,00	0,00	0,00
Auszahlungen für sonstige Investitionen	0,00	0,00	0,00	0,00	0,00
Auszahlungen aus Investitionstätigkeit	<b>0,00</b>	<b>0,00</b>	<b>12.846,05</b>	<b>0,00</b>	<b>-12.846,05</b>
Saldo (Einzahlungen aus Investitionstätigkeit ./. Auszahlungen aus Investitionstätigkeit)	<b>0,00</b>	<b>0,00</b>	<b>-12.846,05</b>	<b>0,00</b>	<b>12.846,05</b>

Ebene **5** Produktklasse 5  
 Produktbereich **55** Natur- und Landschaftspflege  
 Produktgruppe **55.3** Friedhofs- und Bestattungswesen  
 Produktuntergruppe **55.30** Friedhofs- und Bestattungswesen  
 Produkt **55.30.01** Angelegenheiten des Friedhofs - und Bestattungswesen

Ein- und Auszahlungsarten	Ergebnis des Vorjahres	Planansatz <sup>1</sup> des Haushaltsjahres	Fortgeschriebener Ansatz des Haushaltsjahres	Ist-Ergebnis des Haushaltsjahres	Vergleich Ansatz - Ist
	01 - 12 / 13	01 - 12 / 14	V,01-12,ÜA,B/14	01 - 12 / 14	(Spalte 4 ./. Spalte 3)
	EUR				
	1	2	3	4	5
Maßnahme: <b>12231002</b> Ausstattung	Verantw.: Herr Theis				
Gültigkeit: 01.01.2012 - 31.12.2016	Klasse: 2 Wert ab 50.000 EUR				
Einzahlungen aus Investitionszuwendungen	0,00	0,00	0,00	0,00	0,00
darunter: investive Schlüsselzuweisungen	0,00	0,00	0,00	0,00	0,00
Einzahlungen aus Investitionsbeiträgen und ähnlichen Entgelten für Investitionstätigkeit	0,00	0,00	0,00	0,00	0,00
Einzahlungen aus der Veräußerung von Sachanlagevermögen	0,00	0,00	0,00	0,00	0,00
Einzahlungen aus der Veräußerung von Finanzanlagevermögen und von Wertpapieren des Umlaufvermögens	0,00	0,00	0,00	0,00	0,00
Einzahlungen für sonstige Investitionstätigkeit	0,00	0,00	0,00	0,00	0,00
Einzahlungen aus Investitionstätigkeit	<b>0,00</b>	<b>0,00</b>	<b>0,00</b>	<b>0,00</b>	<b>0,00</b>
Auszahlungen für den Erwerb von Grundstücken und Gebäuden	0,00	0,00	0,00	0,00	0,00
Auszahlungen für Baumaßnahmen	0,00	0,00	0,00	0,00	0,00
Auszahlungen für den Erwerb von beweglichen Sachanlagevermögen	3.197,48	0,00	2.470,08	2.470,08	0,00
Auszahlungen für den Erwerb von Finanzanlagevermögen und von Wertpapieren des Umlaufvermögens	0,00	0,00	0,00	0,00	0,00
Auszahlungen für Investitionsförderungsmaßnahmen	0,00	0,00	0,00	0,00	0,00
Auszahlungen für sonstige Investitionen	0,00	0,00	0,00	0,00	0,00
Auszahlungen aus Investitionstätigkeit	<b>3.197,48</b>	<b>0,00</b>	<b>2.470,08</b>	<b>2.470,08</b>	<b>0,00</b>
Saldo (Einzahlungen aus Investitionstätigkeit ./. Auszahlungen aus Investitionstätigkeit)	<b>-3.197,48</b>	<b>0,00</b>	<b>-2.470,08</b>	<b>-2.470,08</b>	<b>0,00</b>

Ebene	<b>5</b>	Produktklasse 5
Produktbereich	<b>55</b>	Natur- und Landschaftspflege
Produktgruppe	<b>55.3</b>	Friedhofs- und Bestattungswesen
Produktuntergruppe	<b>55.30</b>	Friedhofs- und Bestattungswesen
Produkt	<b>55.30.01</b>	Angelegenheiten des Friedhofs - und Bestattungswesen

Ein- und Auszahlungsarten	Ergebnis des Vorjahres	Planansatz <sup>1</sup> des Haushaltsjahres	Fortgeschriebener Ansatz des Haushaltsjahres	Ist-Ergebnis des Haushaltsjahres	Vergleich Ansatz - Ist
	01 - 12 / 13	01 - 12 / 14	V,01-12,ÜA,B/14	01 - 12 / 14	(Spalte 4 ./. Spalte 3)
	EUR				
	1	2	3	4	5
Maßnahme: <b>12231003</b> Wegebauarbeiten, Entwässerung	Verantw.: Herr Falk				
Gültigkeit: 01.01.2012 -	Klasse: 2 Wert ab 50.000 EUR				
Einzahlungen aus Investitionszuwendungen	0,00	0,00	0,00	0,00	0,00
darunter: investive Schlüsselzuweisungen	0,00	0,00	0,00	0,00	0,00
Einzahlungen aus Investitionsbeiträgen und ähnlichen Entgelten für Investitionstätigkeit	0,00	0,00	0,00	0,00	0,00
Einzahlungen aus der Veräußerung von Sachanlagevermögen	0,00	0,00	0,00	0,00	0,00
Einzahlungen aus der Veräußerung von Finanzanlagevermögen und von Wertpapieren des Umlaufvermögens	0,00	0,00	0,00	0,00	0,00
Einzahlungen für sonstige Investitionstätigkeit	0,00	0,00	0,00	0,00	0,00
Einzahlungen aus Investitionstätigkeit	<b>0,00</b>	<b>0,00</b>	<b>0,00</b>	<b>0,00</b>	<b>0,00</b>
Auszahlungen für den Erwerb von Grundstücken und Gebäuden	0,00	0,00	0,00	0,00	0,00
Auszahlungen für Baumaßnahmen	13.441,84	0,00	52.075,47	4.600,77	-47.474,70
Auszahlungen für den Erwerb von beweglichen Sachanlagevermögen	0,00	0,00	0,00	0,00	0,00
Auszahlungen für den Erwerb von Finanzanlagevermögen und von Wertpapieren des Umlaufvermögens	0,00	0,00	0,00	0,00	0,00
Auszahlungen für Investitionsförderungsmaßnahmen	0,00	0,00	0,00	0,00	0,00
Auszahlungen für sonstige Investitionen	0,00	0,00	0,00	0,00	0,00
Auszahlungen aus Investitionstätigkeit	<b>13.441,84</b>	<b>0,00</b>	<b>52.075,47</b>	<b>4.600,77</b>	<b>-47.474,70</b>
Saldo (Einzahlungen aus Investitionstätigkeit ./. Auszahlungen aus Investitionstätigkeit)	<b>-13.441,84</b>	<b>0,00</b>	<b>-52.075,47</b>	<b>-4.600,77</b>	<b>47.474,70</b>

Ebene **5** Produktklasse 5  
 Produktbereich **55** Natur- und Landschaftspflege  
 Produktgruppe **55.3** Friedhofs- und Bestattungswesen  
 Produktuntergruppe **55.30** Friedhofs- und Bestattungswesen  
 Produkt **55.30.01** Angelegenheiten des Friedhofs - und Bestattungswesen

Ein- und Auszahlungsarten	Ergebnis des Vorjahres	Planansatz <sup>1</sup> des Haushaltsjahres	Fortgeschriebener Ansatz des Haushaltsjahres	Ist-Ergebnis des Haushaltsjahres	Vergleich Ansatz - Ist
	01 - 12 / 13	01 - 12 / 14	V,01-12,ÜA,B/14	01 - 12 / 14	(Spalte 4 .J. Spalte 3)
	EUR				
	1	2	3	4	5
Maßnahme: <b>12231004</b> Ersatzneubau Friedhofsmauer Leubnitz	Verantw.: Herr Falk				
Gültigkeit: 01.01.2012 -	Klasse: 2 Wert ab 50.000 EUR				
Einzahlungen aus Investitionszuwendungen	6.125,00	0,00	0,00	0,00	0,00
darunter: investive Schlüsselzuweisungen	6.125,00	0,00	0,00	0,00	0,00
Einzahlungen aus Investitionsbeiträgen und ähnlichen Entgelten für Investitionstätigkeit	0,00	0,00	0,00	0,00	0,00
Einzahlungen aus der Veräußerung von Sachanlagevermögen	0,00	0,00	0,00	0,00	0,00
Einzahlungen aus der Veräußerung von Finanzanlagevermögen und von Wertpapieren des Umlaufvermögens	0,00	0,00	0,00	0,00	0,00
Einzahlungen für sonstige Investitionstätigkeit	0,00	0,00	0,00	0,00	0,00
Einzahlungen aus Investitionstätigkeit	<b>6.125,00</b>	<b>0,00</b>	<b>0,00</b>	<b>0,00</b>	<b>0,00</b>
Auszahlungen für den Erwerb von Grundstücken und Gebäuden	0,00	0,00	0,00	0,00	0,00
Auszahlungen für Baumaßnahmen	6.455,98	35.000,00	67.751,96	38.199,42	-29.552,54
Auszahlungen für den Erwerb von beweglichen Sachanlagevermögen	0,00	0,00	0,00	0,00	0,00
Auszahlungen für den Erwerb von Finanzanlagevermögen und von Wertpapieren des Umlaufvermögens	0,00	0,00	0,00	0,00	0,00
Auszahlungen für Investitionsförderungsmaßnahmen	0,00	0,00	0,00	0,00	0,00
Auszahlungen für sonstige Investitionen	0,00	0,00	0,00	0,00	0,00
Auszahlungen aus Investitionstätigkeit	<b>6.455,98</b>	<b>35.000,00</b>	<b>67.751,96</b>	<b>38.199,42</b>	<b>-29.552,54</b>
Saldo (Einzahlungen aus Investitionstätigkeit ./ Auszahlungen aus Investitionstätigkeit)	<b>-330,98</b>	<b>-35.000,00</b>	<b>-67.751,96</b>	<b>-38.199,42</b>	<b>29.552,54</b>

Ebene **5** Produktklasse 5  
 Produktbereich **55** Natur- und Landschaftspflege  
 Produktgruppe **55.3** Friedhofs- und Bestattungswesen  
 Produktuntergruppe **55.30** Friedhofs- und Bestattungswesen  
 Produkt **55.30.01** Angelegenheiten des Friedhofs - und Bestattungswesen

Ein- und Auszahlungsarten	Ergebnis des Vorjahres	Planansatz <sup>1</sup> des Haushaltsjahres	Fortgeschriebener Ansatz des Haushaltsjahres	Ist-Ergebnis des Haushaltsjahres	Vergleich Ansatz - Ist
	01 - 12 / 13	01 - 12 / 14	V,01-12,ÜA,B/14	01 - 12 / 14	(Spalte 4 .J. Spalte 3)
	EUR				
	1	2	3	4	5
Maßnahme: <b>14231001</b> Ersatzbeschaffg. Kleintechnik	Verantw.: Herr Falk				
Gültigkeit: 01.01.2014 -	Klasse: 1 Wert bis 49.999 EUR				
Einzahlungen aus Investitionszuwendungen	0,00	0,00	0,00	0,00	0,00
darunter: investive Schlüsselzuweisungen	0,00	0,00	0,00	0,00	0,00
Einzahlungen aus Investitionsbeiträgen und ähnlichen Entgelten für Investitionstätigkeit	0,00	0,00	0,00	0,00	0,00
Einzahlungen aus der Veräußerung von Sachanlagevermögen	0,00	0,00	0,00	0,00	0,00
Einzahlungen aus der Veräußerung von Finanzanlagevermögen und von Wertpapieren des Umlaufvermögens	0,00	0,00	0,00	0,00	0,00
Einzahlungen für sonstige Investitionstätigkeit	0,00	0,00	0,00	0,00	0,00
Einzahlungen aus Investitionstätigkeit	<b>0,00</b>	<b>0,00</b>	<b>0,00</b>	<b>0,00</b>	<b>0,00</b>
Auszahlungen für den Erwerb von Grundstücken und Gebäuden	0,00	0,00	0,00	0,00	0,00
Auszahlungen für Baumaßnahmen	0,00	0,00	0,00	0,00	0,00
Auszahlungen für den Erwerb von beweglichen Sachanlagevermögen	0,00	5.000,00	3.935,00	0,00	-3.935,00
Auszahlungen für den Erwerb von Finanzanlagevermögen und von Wertpapieren des Umlaufvermögens	0,00	0,00	0,00	0,00	0,00
Auszahlungen für Investitionsförderungsmaßnahmen	0,00	0,00	0,00	0,00	0,00
Auszahlungen für sonstige Investitionen	0,00	0,00	0,00	0,00	0,00
Auszahlungen aus Investitionstätigkeit	<b>0,00</b>	<b>5.000,00</b>	<b>3.935,00</b>	<b>0,00</b>	<b>-3.935,00</b>
Saldo (Einzahlungen aus Investitionstätigkeit ./ Auszahlungen aus Investitionstätigkeit)	<b>0,00</b>	<b>-5.000,00</b>	<b>-3.935,00</b>	<b>0,00</b>	<b>3.935,00</b>

Ebene **5** Produktklasse 5  
 Produktbereich **55** Natur- und Landschaftspflege  
 Produktgruppe **55.3** Friedhofs- und Bestattungswesen  
 Produktuntergruppe **55.30** Friedhofs- und Bestattungswesen  
 Produkt **55.30.01** Angelegenheiten des Friedhofs - und Bestattungswesen

Ein- und Auszahlungsarten	Ergebnis des Vorjahres	Planansatz <sup>1</sup> des Haushaltsjahres	Fortgeschriebener Ansatz des Haushaltsjahres	Ist-Ergebnis des Haushaltsjahres	Vergleich Ansatz - Ist
	01 - 12 / 13	01 - 12 / 14	V,01-12,ÜA,B/14	01 - 12 / 14	(Spalte 4 .J. Spalte 3)
	EUR				
	1	2	3	4	5
Maßnahme: <b>14231003</b> Ersatzbeschaffg. Rasentraktor	Verantw.: Herr Falk				
Gültigkeit: 01.01.2014 -	Klasse: 1 Wert bis 49.999 EUR				
Einzahlungen aus Investitionszuwendungen	0,00	0,00	0,00	0,00	0,00
darunter: investive Schlüsselzuweisungen	0,00	0,00	0,00	0,00	0,00
Einzahlungen aus Investitionsbeiträgen und ähnlichen Entgelten für Investitionstätigkeit	0,00	0,00	0,00	0,00	0,00
Einzahlungen aus der Veräußerung von Sachanlagevermögen	0,00	0,00	0,00	0,00	0,00
Einzahlungen aus der Veräußerung von Finanzanlagevermögen und von Wertpapieren des Umlaufvermögens	0,00	0,00	0,00	0,00	0,00
Einzahlungen für sonstige Investitionstätigkeit	0,00	0,00	0,00	0,00	0,00
Einzahlungen aus Investitionstätigkeit	<b>0,00</b>	<b>0,00</b>	<b>0,00</b>	<b>0,00</b>	<b>0,00</b>
Auszahlungen für den Erwerb von Grundstücken und Gebäuden	0,00	0,00	0,00	0,00	0,00
Auszahlungen für Baumaßnahmen	0,00	0,00	0,00	0,00	0,00
Auszahlungen für den Erwerb von beweglichen Sachanlagevermögen	0,00	40.000,00	41.065,00	0,00	-41.065,00
Auszahlungen für den Erwerb von Finanzanlagevermögen und von Wertpapieren des Umlaufvermögens	0,00	0,00	0,00	0,00	0,00
Auszahlungen für Investitionsförderungsmaßnahmen	0,00	0,00	0,00	0,00	0,00
Auszahlungen für sonstige Investitionen	0,00	0,00	0,00	0,00	0,00
Auszahlungen aus Investitionstätigkeit	<b>0,00</b>	<b>40.000,00</b>	<b>41.065,00</b>	<b>0,00</b>	<b>-41.065,00</b>
Saldo (Einzahlungen aus Investitionstätigkeit ./ Auszahlungen aus Investitionstätigkeit)	<b>0,00</b>	<b>-40.000,00</b>	<b>-41.065,00</b>	<b>0,00</b>	<b>41.065,00</b>



Ebene **5** Produktklasse 5  
 Produktbereich **55** Natur- und Landschaftspflege  
 Produktgruppe **55.3** Friedhofs- und Bestattungswesen  
 Produktuntergruppe **55.30** Friedhofs- und Bestattungswesen  
 Produkt **55.30.01** Angelegenheiten des Friedhofs - und Bestattungswesen

Ein- und Auszahlungsarten	Ergebnis des Vorjahres	Planansatz <sup>1</sup> des Haushaltsjahres	Fortgeschriebener Ansatz des Haushaltsjahres	Ist-Ergebnis des Haushaltsjahres	Vergleich Ansatz - Ist
	01 - 12 / 13	01 - 12 / 14	V,01-12,ÜA,B/14	01 - 12 / 14	(Spalte 4 ./. Spalte 3)
	EUR				
	1	2	3	4	5
Maßnahme: <b>14231004</b> Neuschaffung Urnengrabanlage	Verantw.: Herr Falk				
Gültigkeit: 01.01.2014 -	Klasse: 1 Wert bis 49.999 EUR				
Einzahlungen aus Investitionszuwendungen	0,00	0,00	0,00	0,00	0,00
darunter: investive Schlüsselzuweisungen	0,00	0,00	0,00	0,00	0,00
Einzahlungen aus Investitionsbeiträgen und ähnlichen Entgelten für Investitionstätigkeit	0,00	0,00	0,00	0,00	0,00
Einzahlungen aus der Veräußerung von Sachanlagevermögen	0,00	0,00	0,00	0,00	0,00
Einzahlungen aus der Veräußerung von Finanzanlagevermögen und von Wertpapieren des Umlaufvermögens	0,00	0,00	0,00	0,00	0,00
Einzahlungen für sonstige Investitionstätigkeit	0,00	0,00	0,00	0,00	0,00
Einzahlungen aus Investitionstätigkeit	<b>0,00</b>	<b>0,00</b>	<b>0,00</b>	<b>0,00</b>	<b>0,00</b>
Auszahlungen für den Erwerb von Grundstücken und Gebäuden	0,00	0,00	0,00	0,00	0,00
Auszahlungen für Baumaßnahmen	0,00	10.000,00	9.091,47	0,00	-9.091,47
Auszahlungen für den Erwerb von beweglichen Sachanlagevermögen	0,00	0,00	0,00	0,00	0,00
Auszahlungen für den Erwerb von Finanzanlagevermögen und von Wertpapieren des Umlaufvermögens	0,00	0,00	0,00	0,00	0,00
Auszahlungen für Investitionsförderungsmaßnahmen	0,00	0,00	0,00	0,00	0,00
Auszahlungen für sonstige Investitionen	0,00	0,00	0,00	0,00	0,00
Auszahlungen aus Investitionstätigkeit	<b>0,00</b>	<b>10.000,00</b>	<b>9.091,47</b>	<b>0,00</b>	<b>-9.091,47</b>
Saldo (Einzahlungen aus Investitionstätigkeit ./. Auszahlungen aus Investitionstätigkeit)	<b>0,00</b>	<b>-10.000,00</b>	<b>-9.091,47</b>	<b>0,00</b>	<b>9.091,47</b>

Ebene	<b>5</b>	Produktklasse 5
Produktbereich	<b>55</b>	Natur- und Landschaftspflege
Produktgruppe	<b>55.3</b>	Friedhofs- und Bestattungswesen
Produktuntergruppe	<b>55.30</b>	Friedhofs- und Bestattungswesen
Produkt	<b>55.30.01</b>	Angelegenheiten des Friedhofs - und Bestattungswesen

Ein- und Auszahlungsarten	Ergebnis des Vorjahres	Planansatz <sup>1</sup> des Haushaltsjahres	Fortgeschriebener Ansatz des Haushaltsjahres	Ist-Ergebnis des Haushaltsjahres	Vergleich Ansatz - Ist
	01 - 12 / 13	01 - 12 / 14	V,01-12,ÜA,B/14	01 - 12 / 14	(Spalte 4 ./. Spalte 3)
	EUR				
	1	2	3	4	5
Maßnahme: <b>ALT99999</b> Altmaßnahmen bis 2010					Verantw.: FB-Leiter
Gültigkeit: 01.01.2009 - 31.12.2016	Klasse: 1				Wert bis 49.999 EUR
Einzahlungen aus Investitionszuwendungen	0,00	0,00	0,00	0,00	0,00
darunter: investive Schlüsselzuweisungen	0,00	0,00	0,00	0,00	0,00
Einzahlungen aus Investitionsbeiträgen und ähnlichen Entgelten für Investitionstätigkeit	0,00	0,00	0,00	0,00	0,00
Einzahlungen aus der Veräußerung von Sachanlagevermögen	0,00	0,00	0,00	0,00	0,00
Einzahlungen aus der Veräußerung von Finanzanlagevermögen und von Wertpapieren des Umlaufvermögens	0,00	0,00	0,00	0,00	0,00
Einzahlungen für sonstige Investitionstätigkeit	0,00	0,00	0,00	0,00	0,00
Einzahlungen aus Investitionstätigkeit	<b>0,00</b>	<b>0,00</b>	<b>0,00</b>	<b>0,00</b>	<b>0,00</b>
Auszahlungen für den Erwerb von Grundstücken und Gebäuden	0,00	0,00	0,00	0,00	0,00
Auszahlungen für Baumaßnahmen	746,34	0,00	0,00	369,97	369,97
Auszahlungen für den Erwerb von beweglichen Sachanlagevermögen	0,00	0,00	0,00	0,00	0,00
Auszahlungen für den Erwerb von Finanzanlagevermögen und von Wertpapieren des Umlaufvermögens	0,00	0,00	0,00	0,00	0,00
Auszahlungen für Investitionsförderungsmaßnahmen	0,00	0,00	0,00	0,00	0,00
Auszahlungen für sonstige Investitionen	0,00	0,00	0,00	0,00	0,00
Auszahlungen aus Investitionstätigkeit	<b>746,34</b>	<b>0,00</b>	<b>0,00</b>	<b>369,97</b>	<b>369,97</b>
Saldo (Einzahlungen aus Investitionstätigkeit ./. Auszahlungen aus Investitionstätigkeit)	<b>-746,34</b>	<b>0,00</b>	<b>0,00</b>	<b>-369,97</b>	<b>-369,97</b>

Ebene **5** Produktklasse 5  
 Produktbereich **55** Natur- und Landschaftspflege  
 Produktgruppe **55.3** Friedhofs- und Bestattungswesen  
 Produktuntergruppe **55.30** Friedhofs- und Bestattungswesen  
 Produkt **55.30.01** Angelegenheiten des Friedhofs - und Bestattungswesen

Ein- und Auszahlungsarten	Ergebnis des Vorjahres	Planansatz <sup>1</sup> des Haushaltsjahres	Fortgeschriebener Ansatz des Haushaltsjahres	Ist-Ergebnis des Haushaltsjahres	Vergleich Ansatz - Ist
	01 - 12 / 13	01 - 12 / 14	V,01-12,ÜA,B/14	01 - 12 / 14	(Spalte 4 ./. Spalte 3)
	EUR				
	1	2	3	4	5
Maßnahme: <b>BFRIED99</b> Baumaßnahmen auf Friedhöfen	Verantw.: FB-Leiter				
Gültigkeit: 01.01.2011 - 31.12.2016	Klasse: 1 Wert bis 49.999 EUR				
Einzahlungen aus Investitionszuwendungen	0,00	0,00	0,00	0,00	0,00
darunter: investive Schlüsselzuweisungen	0,00	0,00	0,00	0,00	0,00
Einzahlungen aus Investitionsbeiträgen und ähnlichen Entgelten für Investitionstätigkeit	0,00	0,00	0,00	0,00	0,00
Einzahlungen aus der Veräußerung von Sachanlagevermögen	0,00	0,00	0,00	0,00	0,00
Einzahlungen aus der Veräußerung von Finanzanlagevermögen und von Wertpapieren des Umlaufvermögens	0,00	0,00	0,00	0,00	0,00
Einzahlungen für sonstige Investitionstätigkeit	0,00	0,00	0,00	0,00	0,00
Einzahlungen aus Investitionstätigkeit	<b>0,00</b>	<b>0,00</b>	<b>0,00</b>	<b>0,00</b>	<b>0,00</b>
Auszahlungen für den Erwerb von Grundstücken und Gebäuden	0,00	0,00	0,00	0,00	0,00
Auszahlungen für Baumaßnahmen	39.013,34	0,00	5.040,80	5.040,80	0,00
Auszahlungen für den Erwerb von beweglichen Sachanlagevermögen	0,00	0,00	0,00	0,00	0,00
Auszahlungen für den Erwerb von Finanzanlagevermögen und von Wertpapieren des Umlaufvermögens	0,00	0,00	0,00	0,00	0,00
Auszahlungen für Investitionsförderungsmaßnahmen	0,00	0,00	0,00	0,00	0,00
Auszahlungen für sonstige Investitionen	0,00	0,00	0,00	0,00	0,00
Auszahlungen aus Investitionstätigkeit	<b>39.013,34</b>	<b>0,00</b>	<b>5.040,80</b>	<b>5.040,80</b>	<b>0,00</b>
Saldo (Einzahlungen aus Investitionstätigkeit ./. Auszahlungen aus Investitionstätigkeit)	<b>-39.013,34</b>	<b>0,00</b>	<b>-5.040,80</b>	<b>-5.040,80</b>	<b>0,00</b>

Ebene	<b>7</b>	Kita "Zwergenland" HW Juni 2013
Produktbereich	<b>75</b>	Bauwerksprüfungen HW Juni 2013
Produktgruppe	<b>75.4</b>	Verkehrsflächen und -anlagen HW Juni 2013
Produktuntergruppe	<b>75.40</b>	Verkehrsflächen und -anlagen HW Juni 2013
Produkt	<b>75.40.01</b>	Verkehrsflächen und -anlagen HW Juni 2013

Ein- und Auszahlungsarten	Ergebnis des Vorjahres	Planansatz <sup>1</sup> des Haushaltsjahres	Fortgeschriebener Ansatz des Haushaltsjahres	Ist-Ergebnis des Haushaltsjahres	Vergleich Ansatz - Ist
	01 - 12 / 13	01 - 12 / 14	V,01-12,ÜA,B/14	01 - 12 / 14	(Spalte 4 ./. Spalte 3)
	EUR				
	1	2	3	4	5
Maßnahme: <b>H13-4418</b> Brücke Richardstraße	Verantw.: Herr Piehler				
Gültigkeit: 01.06.2013 -	Klasse: 2 Wert ab 50.000 EUR				
Einzahlungen aus Investitionszuwendungen	0,00	150.000,00	150.000,00	0,00	-150.000,00
darunter: investive Schlüsselzuweisungen	0,00	150.000,00	150.000,00	0,00	-150.000,00
Einzahlungen aus Investitionsbeiträgen und ähnlichen Entgelten für Investitionstätigkeit	0,00	0,00	0,00	0,00	0,00
Einzahlungen aus der Veräußerung von Sachanlagevermögen	0,00	0,00	0,00	0,00	0,00
Einzahlungen aus der Veräußerung von Finanzanlagevermögen und von Wertpapieren des Umlaufvermögens	0,00	0,00	0,00	0,00	0,00
Einzahlungen für sonstige Investitionstätigkeit	0,00	0,00	0,00	0,00	0,00
Einzahlungen aus Investitionstätigkeit	<b>0,00</b>	<b>150.000,00</b>	<b>150.000,00</b>	<b>0,00</b>	<b>-150.000,00</b>
Auszahlungen für den Erwerb von Grundstücken und Gebäuden	0,00	0,00	0,00	0,00	0,00
Auszahlungen für Baumaßnahmen	0,00	175.000,00	184.226,50	11.008,56	-173.217,94
Auszahlungen für den Erwerb von beweglichen Sachanlagevermögen	0,00	0,00	0,00	0,00	0,00
Auszahlungen für den Erwerb von Finanzanlagevermögen und von Wertpapieren des Umlaufvermögens	0,00	0,00	0,00	0,00	0,00
Auszahlungen für Investitionsförderungsmaßnahmen	0,00	0,00	0,00	0,00	0,00
Auszahlungen für sonstige Investitionen	0,00	0,00	0,00	0,00	0,00
Auszahlungen aus Investitionstätigkeit	<b>0,00</b>	<b>175.000,00</b>	<b>184.226,50</b>	<b>11.008,56</b>	<b>-173.217,94</b>
Saldo (Einzahlungen aus Investitionstätigkeit ./. Auszahlungen aus Investitionstätigkeit)	<b>0,00</b>	<b>-25.000,00</b>	<b>-34.226,50</b>	<b>-11.008,56</b>	<b>23.217,94</b>

Ebene	<b>7</b>	Kita "Zwergenland" HW Juni 2013
Produktbereich	<b>75</b>	Bauwerksprüfungen HW Juni 2013
Produktgruppe	<b>75.4</b>	Verkehrsflächen und -anlagen HW Juni 2013
Produktuntergruppe	<b>75.40</b>	Verkehrsflächen und -anlagen HW Juni 2013
Produkt	<b>75.40.01</b>	Verkehrsflächen und -anlagen HW Juni 2013

Ein- und Auszahlungsarten	Ergebnis des Vorjahres	Planansatz <sup>1</sup> des Haushaltsjahres	Fortgeschriebener Ansatz des Haushaltsjahres	Ist-Ergebnis des Haushaltsjahres	Vergleich Ansatz - Ist
	01 - 12 / 13	01 - 12 / 14	V,01-12,ÜA,B/14	01 - 12 / 14	(Spalte 4 .J. Spalte 3)
	EUR				
	1	2	3	4	5
Maßnahme: <b>H13-4426</b> Handwerkerbrücke	Verantw.: Herr Piehler				
Gültigkeit: 01.06.2013 -	Klasse: 2 Wert ab 50.000 EUR				
Einzahlungen aus Investitionszuwendungen	0,00	0,00	0,00	0,00	0,00
darunter: investive Schlüsselzuweisungen	0,00	0,00	0,00	0,00	0,00
Einzahlungen aus Investitionsbeiträgen und ähnlichen Entgelten für Investitionstätigkeit	0,00	0,00	0,00	0,00	0,00
Einzahlungen aus der Veräußerung von Sachanlagevermögen	0,00	0,00	0,00	0,00	0,00
Einzahlungen aus der Veräußerung von Finanzanlagevermögen und von Wertpapieren des Umlaufvermögens	0,00	0,00	0,00	0,00	0,00
Einzahlungen für sonstige Investitionstätigkeit	0,00	0,00	0,00	0,00	0,00
Einzahlungen aus Investitionstätigkeit	<b>0,00</b>	<b>0,00</b>	<b>0,00</b>	<b>0,00</b>	<b>0,00</b>
Auszahlungen für den Erwerb von Grundstücken und Gebäuden	0,00	0,00	0,00	0,00	0,00
Auszahlungen für Baumaßnahmen	0,00	30.000,00	15.675,35	3.682,86	-11.992,49
Auszahlungen für den Erwerb von beweglichen Sachanlagevermögen	0,00	0,00	0,00	0,00	0,00
Auszahlungen für den Erwerb von Finanzanlagevermögen und von Wertpapieren des Umlaufvermögens	0,00	0,00	0,00	0,00	0,00
Auszahlungen für Investitionsförderungsmaßnahmen	0,00	0,00	0,00	0,00	0,00
Auszahlungen für sonstige Investitionen	0,00	0,00	0,00	0,00	0,00
Auszahlungen aus Investitionstätigkeit	<b>0,00</b>	<b>30.000,00</b>	<b>15.675,35</b>	<b>3.682,86</b>	<b>-11.992,49</b>
Saldo (Einzahlungen aus Investitionstätigkeit ./ Auszahlungen aus Investitionstätigkeit)	<b>0,00</b>	<b>-30.000,00</b>	<b>-15.675,35</b>	<b>-3.682,86</b>	<b>11.992,49</b>

Ebene	<b>7</b>	Kita "Zwergenland" HW Juni 2013
Produktbereich	<b>75</b>	Bauwerksprüfungen HW Juni 2013
Produktgruppe	<b>75.4</b>	Verkehrsflächen und -anlagen HW Juni 2013
Produktuntergruppe	<b>75.40</b>	Verkehrsflächen und -anlagen HW Juni 2013
Produkt	<b>75.40.01</b>	Verkehrsflächen und -anlagen HW Juni 2013

Ein- und Auszahlungsarten	Ergebnis des Vorjahres	Planansatz <sup>1</sup> des Haushaltsjahres	Fortgeschriebener Ansatz des Haushaltsjahres	Ist-Ergebnis des Haushaltsjahres	Vergleich Ansatz - Ist
	01 - 12 / 13	01 - 12 / 14	V,01-12,ÜA,B/14	01 - 12 / 14	(Spalte 4 ./. Spalte 3)
	EUR				
	1	2	3	4	5
Maßnahme: <b>H13-4454</b> Brücke Poststraße	Verantw.: Herr Piehler				
Gültigkeit: 01.06.2013 -	Klasse: 2		Wert ab 50.000 EUR		
Einzahlungen aus Investitionszuwendungen	0,00	750.000,00	750.000,00	0,00	-750.000,00
darunter: investive Schlüsselzuweisungen	0,00	750.000,00	750.000,00	0,00	-750.000,00
Einzahlungen aus Investitionsbeiträgen und ähnlichen Entgelten für Investitionstätigkeit	0,00	0,00	0,00	0,00	0,00
Einzahlungen aus der Veräußerung von Sachanlagevermögen	0,00	0,00	0,00	0,00	0,00
Einzahlungen aus der Veräußerung von Finanzanlagevermögen und von Wertpapieren des Umlaufvermögens	0,00	0,00	0,00	0,00	0,00
Einzahlungen für sonstige Investitionstätigkeit	0,00	0,00	0,00	0,00	0,00
Einzahlungen aus Investitionstätigkeit	<b>0,00</b>	<b>750.000,00</b>	<b>750.000,00</b>	<b>0,00</b>	<b>-750.000,00</b>
Auszahlungen für den Erwerb von Grundstücken und Gebäuden	0,00	0,00	0,00	0,00	0,00
Auszahlungen für Baumaßnahmen	0,00	800.000,00	743.632,19	0,00	-743.632,19
Auszahlungen für den Erwerb von beweglichen Sachanlagevermögen	0,00	0,00	0,00	0,00	0,00
Auszahlungen für den Erwerb von Finanzanlagevermögen und von Wertpapieren des Umlaufvermögens	0,00	0,00	0,00	0,00	0,00
Auszahlungen für Investitionsförderungsmaßnahmen	0,00	0,00	0,00	0,00	0,00
Auszahlungen für sonstige Investitionen	0,00	0,00	0,00	0,00	0,00
Auszahlungen aus Investitionstätigkeit	<b>0,00</b>	<b>800.000,00</b>	<b>743.632,19</b>	<b>0,00</b>	<b>-743.632,19</b>
Saldo (Einzahlungen aus Investitionstätigkeit ./. Auszahlungen aus Investitionstätigkeit)	<b>0,00</b>	<b>-50.000,00</b>	<b>6.367,81</b>	<b>0,00</b>	<b>-6.367,81</b>

Ebene	<b>7</b>	Kita "Zwergenland" HW Juni 2013
Produktbereich	<b>75</b>	Bauwerksprüfungen HW Juni 2013
Produktgruppe	<b>75.4</b>	Verkehrsflächen und -anlagen HW Juni 2013
Produktuntergruppe	<b>75.40</b>	Verkehrsflächen und -anlagen HW Juni 2013
Produkt	<b>75.40.01</b>	Verkehrsflächen und -anlagen HW Juni 2013

Ein- und Auszahlungsarten	Ergebnis des Vorjahres	Planansatz <sup>1</sup> des Haushaltsjahres	Fortgeschriebener Ansatz des Haushaltsjahres	Ist-Ergebnis des Haushaltsjahres	Vergleich Ansatz - Ist
	01 - 12 / 13	01 - 12 / 14	V,01-12,ÜA,B/14	01 - 12 / 14	(Spalte 4 ./. Spalte 3)
	EUR				
	1	2	3	4	5
Maßnahme: <b>H13-4481</b> Brücke Gabelsbergerstr.	Verantw.: Hr. Piehler				
Gültigkeit: 01.06.2013 -	Klasse: 2 Wert ab 50.000 EUR				
Einzahlungen aus Investitionszuwendungen	0,00	0,00	0,00	0,00	0,00
darunter: investive Schlüsselzuweisungen	0,00	0,00	0,00	0,00	0,00
Einzahlungen aus Investitionsbeiträgen und ähnlichen Entgelten für Investitionstätigkeit	0,00	0,00	0,00	0,00	0,00
Einzahlungen aus der Veräußerung von Sachanlagevermögen	0,00	0,00	0,00	0,00	0,00
Einzahlungen aus der Veräußerung von Finanzanlagevermögen und von Wertpapieren des Umlaufvermögens	0,00	0,00	0,00	0,00	0,00
Einzahlungen für sonstige Investitionstätigkeit	0,00	0,00	0,00	0,00	0,00
Einzahlungen aus Investitionstätigkeit	<b>0,00</b>	<b>0,00</b>	<b>0,00</b>	<b>0,00</b>	<b>0,00</b>
Auszahlungen für den Erwerb von Grundstücken und Gebäuden	0,00	0,00	0,00	0,00	0,00
Auszahlungen für Baumaßnahmen	0,00	30.000,00	31.741,25	26.806,90	-4.934,35
Auszahlungen für den Erwerb von beweglichen Sachanlagevermögen	0,00	0,00	0,00	0,00	0,00
Auszahlungen für den Erwerb von Finanzanlagevermögen und von Wertpapieren des Umlaufvermögens	0,00	0,00	0,00	0,00	0,00
Auszahlungen für Investitionsförderungsmaßnahmen	0,00	0,00	0,00	0,00	0,00
Auszahlungen für sonstige Investitionen	0,00	0,00	0,00	0,00	0,00
Auszahlungen aus Investitionstätigkeit	<b>0,00</b>	<b>30.000,00</b>	<b>31.741,25</b>	<b>26.806,90</b>	<b>-4.934,35</b>
Saldo (Einzahlungen aus Investitionstätigkeit ./. Auszahlungen aus Investitionstätigkeit)	<b>0,00</b>	<b>-30.000,00</b>	<b>-31.741,25</b>	<b>-26.806,90</b>	<b>4.934,35</b>

Ebene	<b>7</b>	Kita "Zwergenland" HW Juni 2013
Produktbereich	<b>75</b>	Bauwerksprüfungen HW Juni 2013
Produktgruppe	<b>75.4</b>	Verkehrsflächen und -anlagen HW Juni 2013
Produktuntergruppe	<b>75.40</b>	Verkehrsflächen und -anlagen HW Juni 2013
Produkt	<b>75.40.01</b>	Verkehrsflächen und -anlagen HW Juni 2013

Ein- und Auszahlungsarten	Ergebnis des Vorjahres	Planansatz <sup>1</sup> des Haushaltsjahres	Fortgeschriebener Ansatz des Haushaltsjahres	Ist-Ergebnis des Haushaltsjahres	Vergleich Ansatz - Ist
	01 - 12 / 13	01 - 12 / 14	V,01-12,ÜA,B/14	01 - 12 / 14	(Spalte 4 .J. Spalte 3)
	EUR				
	1	2	3	4	5
Maßnahme: <b>H13-4493</b> Brücke Mühlenstraße	Verantw.: Herr Piehler				
Gültigkeit: 01.06.2013 -	Klasse: 2 Wert ab 50.000 EUR				
Einzahlungen aus Investitionszuwendungen	0,00	0,00	0,00	0,00	0,00
darunter: investive Schlüsselzuweisungen	0,00	0,00	0,00	0,00	0,00
Einzahlungen aus Investitionsbeiträgen und ähnlichen Entgelten für Investitionstätigkeit	0,00	0,00	0,00	0,00	0,00
Einzahlungen aus der Veräußerung von Sachanlagevermögen	0,00	0,00	0,00	0,00	0,00
Einzahlungen aus der Veräußerung von Finanzanlagevermögen und von Wertpapieren des Umlaufvermögens	0,00	0,00	0,00	0,00	0,00
Einzahlungen für sonstige Investitionstätigkeit	0,00	0,00	0,00	0,00	0,00
Einzahlungen aus Investitionstätigkeit	<b>0,00</b>	<b>0,00</b>	<b>0,00</b>	<b>0,00</b>	<b>0,00</b>
Auszahlungen für den Erwerb von Grundstücken und Gebäuden	0,00	0,00	0,00	0,00	0,00
Auszahlungen für Baumaßnahmen	0,00	50.000,00	50.000,00	14.662,64	-35.337,36
Auszahlungen für den Erwerb von beweglichen Sachanlagevermögen	0,00	0,00	0,00	0,00	0,00
Auszahlungen für den Erwerb von Finanzanlagevermögen und von Wertpapieren des Umlaufvermögens	0,00	0,00	0,00	0,00	0,00
Auszahlungen für Investitionsförderungsmaßnahmen	0,00	0,00	0,00	0,00	0,00
Auszahlungen für sonstige Investitionen	0,00	0,00	0,00	0,00	0,00
Auszahlungen aus Investitionstätigkeit	<b>0,00</b>	<b>50.000,00</b>	<b>50.000,00</b>	<b>14.662,64</b>	<b>-35.337,36</b>
Saldo (Einzahlungen aus Investitionstätigkeit ./ Auszahlungen aus Investitionstätigkeit)	<b>0,00</b>	<b>-50.000,00</b>	<b>-50.000,00</b>	<b>-14.662,64</b>	<b>35.337,36</b>



Ebene	<b>7</b>	Kita "Zwergenland" HW Juni 2013
Produktbereich	<b>75</b>	Bauwerksprüfungen HW Juni 2013
Produktgruppe	<b>75.4</b>	Verkehrsflächen und -anlagen HW Juni 2013
Produktuntergruppe	<b>75.40</b>	Verkehrsflächen und -anlagen HW Juni 2013
Produkt	<b>75.40.01</b>	Verkehrsflächen und -anlagen HW Juni 2013

Ein- und Auszahlungsarten	Ergebnis des Vorjahres	Planansatz <sup>1</sup> des Haushaltsjahres	Fortgeschriebener Ansatz des Haushaltsjahres	Ist-Ergebnis des Haushaltsjahres	Vergleich Ansatz - Ist
	01 - 12 / 13	01 - 12 / 14	V,01-12,ÜA,B/14	01 - 12 / 14	(Spalte 4 ./. Spalte 3)
	EUR				
	1	2	3	4	5
Maßnahme: <b>H13-4517</b> Brücke Greizer Straße	Verantw.: Herr Piehler				
Gültigkeit: 01.06.2013 -	Klasse: 2 Wert ab 50.000 EUR				
Einzahlungen aus Investitionszuwendungen	0,00	430.000,00	430.000,00	0,00	-430.000,00
darunter: investive Schlüsselzuweisungen	0,00	430.000,00	430.000,00	0,00	-430.000,00
Einzahlungen aus Investitionsbeiträgen und ähnlichen Entgelten für Investitionstätigkeit	0,00	0,00	0,00	0,00	0,00
Einzahlungen aus der Veräußerung von Sachanlagevermögen	0,00	0,00	0,00	0,00	0,00
Einzahlungen aus der Veräußerung von Finanzanlagevermögen und von Wertpapieren des Umlaufvermögens	0,00	0,00	0,00	0,00	0,00
Einzahlungen für sonstige Investitionstätigkeit	0,00	0,00	0,00	0,00	0,00
Einzahlungen aus Investitionstätigkeit	<b>0,00</b>	<b>430.000,00</b>	<b>430.000,00</b>	<b>0,00</b>	<b>-430.000,00</b>
Auszahlungen für den Erwerb von Grundstücken und Gebäuden	0,00	0,00	0,00	0,00	0,00
Auszahlungen für Baumaßnahmen	0,00	465.000,00	499.011,78	277.446,02	-221.565,76
Auszahlungen für den Erwerb von beweglichen Sachanlagevermögen	0,00	0,00	0,00	0,00	0,00
Auszahlungen für den Erwerb von Finanzanlagevermögen und von Wertpapieren des Umlaufvermögens	0,00	0,00	0,00	0,00	0,00
Auszahlungen für Investitionsförderungsmaßnahmen	0,00	0,00	0,00	0,00	0,00
Auszahlungen für sonstige Investitionen	0,00	0,00	0,00	0,00	0,00
Auszahlungen aus Investitionstätigkeit	<b>0,00</b>	<b>465.000,00</b>	<b>499.011,78</b>	<b>277.446,02</b>	<b>-221.565,76</b>
Saldo (Einzahlungen aus Investitionstätigkeit ./. Auszahlungen aus Investitionstätigkeit)	<b>0,00</b>	<b>-35.000,00</b>	<b>-69.011,78</b>	<b>-277.446,02</b>	<b>-208.434,24</b>

Ebene	<b>7</b>	Kita "Zwergenland" HW Juni 2013
Produktbereich	<b>75</b>	Bauwerksprüfungen HW Juni 2013
Produktgruppe	<b>75.4</b>	Verkehrsflächen und -anlagen HW Juni 2013
Produktuntergruppe	<b>75.40</b>	Verkehrsflächen und -anlagen HW Juni 2013
Produkt	<b>75.40.01</b>	Verkehrsflächen und -anlagen HW Juni 2013

Ein- und Auszahlungsarten	Ergebnis des Vorjahres	Planansatz <sup>1</sup> des Haushaltsjahres	Fortgeschriebener Ansatz des Haushaltsjahres	Ist-Ergebnis des Haushaltsjahres	Vergleich Ansatz - Ist
	01 - 12 / 13	01 - 12 / 14	V,01-12,ÜA,B/14	01 - 12 / 14	(Spalte 4 .J. Spalte 3)
	EUR				
	1	2	3	4	5
Maßnahme: <b>H13-4531</b> Brücke Kirchsulstraße	Verantw.: Herr Piehler				
Gültigkeit: 01.06.2013 -	Klasse: 2 Wert ab 50.000 EUR				
Einzahlungen aus Investitionszuwendungen	0,00	180.000,00	180.000,00	0,00	-180.000,00
darunter: investive Schlüsselzuweisungen	0,00	180.000,00	180.000,00	0,00	-180.000,00
Einzahlungen aus Investitionsbeiträgen und ähnlichen Entgelten für Investitionstätigkeit	0,00	0,00	0,00	0,00	0,00
Einzahlungen aus der Veräußerung von Sachanlagevermögen	0,00	0,00	0,00	0,00	0,00
Einzahlungen aus der Veräußerung von Finanzanlagevermögen und von Wertpapieren des Umlaufvermögens	0,00	0,00	0,00	0,00	0,00
Einzahlungen für sonstige Investitionstätigkeit	0,00	0,00	0,00	0,00	0,00
Einzahlungen aus Investitionstätigkeit	<b>0,00</b>	<b>180.000,00</b>	<b>180.000,00</b>	<b>0,00</b>	<b>-180.000,00</b>
Auszahlungen für den Erwerb von Grundstücken und Gebäuden	0,00	0,00	0,00	0,00	0,00
Auszahlungen für Baumaßnahmen	0,00	200.000,00	200.000,00	23.987,59	-176.012,41
Auszahlungen für den Erwerb von beweglichen Sachanlagevermögen	0,00	0,00	0,00	0,00	0,00
Auszahlungen für den Erwerb von Finanzanlagevermögen und von Wertpapieren des Umlaufvermögens	0,00	0,00	0,00	0,00	0,00
Auszahlungen für Investitionsförderungsmaßnahmen	0,00	0,00	0,00	0,00	0,00
Auszahlungen für sonstige Investitionen	0,00	0,00	0,00	0,00	0,00
Auszahlungen aus Investitionstätigkeit	<b>0,00</b>	<b>200.000,00</b>	<b>200.000,00</b>	<b>23.987,59</b>	<b>-176.012,41</b>
Saldo (Einzahlungen aus Investitionstätigkeit ./ Auszahlungen aus Investitionstätigkeit)	<b>0,00</b>	<b>-20.000,00</b>	<b>-20.000,00</b>	<b>-23.987,59</b>	<b>-3.987,59</b>

Ebene	<b>7</b>	Kita "Zwergenland" HW Juni 2013
Produktbereich	<b>75</b>	Bauwerksprüfungen HW Juni 2013
Produktgruppe	<b>75.4</b>	Verkehrsflächen und -anlagen HW Juni 2013
Produktuntergruppe	<b>75.40</b>	Verkehrsflächen und -anlagen HW Juni 2013
Produkt	<b>75.40.01</b>	Verkehrsflächen und -anlagen HW Juni 2013

Ein- und Auszahlungsarten	Ergebnis des Vorjahres	Planansatz <sup>1</sup> des Haushaltsjahres	Fortgeschriebener Ansatz des Haushaltsjahres	Ist-Ergebnis des Haushaltsjahres	Vergleich Ansatz - Ist
	01 - 12 / 13	01 - 12 / 14	V,01-12,ÜA,B/14	01 - 12 / 14	(Spalte 4 .J. Spalte 3)
	EUR				
	1	2	3	4	5
Maßnahme: <b>H13-4544</b> Pfarrbachbrücke	Verantw.: Herr Piehler				
Gültigkeit: 01.06.2013 -	Klasse: 2 Wert ab 50.000 EUR				
Einzahlungen aus Investitionszuwendungen	0,00	0,00	0,00	0,00	0,00
darunter: investive Schlüsselzuweisungen	0,00	0,00	0,00	0,00	0,00
Einzahlungen aus Investitionsbeiträgen und ähnlichen Entgelten für Investitionstätigkeit	0,00	0,00	0,00	0,00	0,00
Einzahlungen aus der Veräußerung von Sachanlagevermögen	0,00	0,00	0,00	0,00	0,00
Einzahlungen aus der Veräußerung von Finanzanlagevermögen und von Wertpapieren des Umlaufvermögens	0,00	0,00	0,00	0,00	0,00
Einzahlungen für sonstige Investitionstätigkeit	0,00	0,00	0,00	0,00	0,00
Einzahlungen aus Investitionstätigkeit	<b>0,00</b>	<b>0,00</b>	<b>0,00</b>	<b>0,00</b>	<b>0,00</b>
Auszahlungen für den Erwerb von Grundstücken und Gebäuden	0,00	0,00	0,00	0,00	0,00
Auszahlungen für Baumaßnahmen	0,00	40.000,00	40.000,00	22.103,83	-17.896,17
Auszahlungen für den Erwerb von beweglichen Sachanlagevermögen	0,00	0,00	0,00	0,00	0,00
Auszahlungen für den Erwerb von Finanzanlagevermögen und von Wertpapieren des Umlaufvermögens	0,00	0,00	0,00	0,00	0,00
Auszahlungen für Investitionsförderungsmaßnahmen	0,00	0,00	0,00	0,00	0,00
Auszahlungen für sonstige Investitionen	0,00	0,00	0,00	0,00	0,00
Auszahlungen aus Investitionstätigkeit	<b>0,00</b>	<b>40.000,00</b>	<b>40.000,00</b>	<b>22.103,83</b>	<b>-17.896,17</b>
Saldo (Einzahlungen aus Investitionstätigkeit ./ Auszahlungen aus Investitionstätigkeit)	<b>0,00</b>	<b>-40.000,00</b>	<b>-40.000,00</b>	<b>-22.103,83</b>	<b>17.896,17</b>

Ebene	<b>7</b>	Kita "Zwergenland" HW Juni 2013
Produktbereich	<b>75</b>	Bauwerksprüfungen HW Juni 2013
Produktgruppe	<b>75.4</b>	Verkehrsflächen und -anlagen HW Juni 2013
Produktuntergruppe	<b>75.40</b>	Verkehrsflächen und -anlagen HW Juni 2013
Produkt	<b>75.40.01</b>	Verkehrsflächen und -anlagen HW Juni 2013

Ein- und Auszahlungsarten	Ergebnis des Vorjahres	Planansatz <sup>1</sup> des Haushaltsjahres	Fortgeschriebener Ansatz des Haushaltsjahres	Ist-Ergebnis des Haushaltsjahres	Vergleich Ansatz - Ist
	01 - 12 / 13	01 - 12 / 14	V,01-12,ÜA,B/14	01 - 12 / 14	(Spalte 4 ./. Spalte 3)
	EUR				
	1	2	3	4	5
Maßnahme: <b>H13-4556</b> Brücke am Unteren Anger	Verantw.: Herr Piehler				
Gültigkeit: 01.06.2013 -	Klasse: 2 Wert ab 50.000 EUR				
Einzahlungen aus Investitionszuwendungen	0,00	0,00	0,00	0,00	0,00
darunter: investive Schlüsselzuweisungen	0,00	0,00	0,00	0,00	0,00
Einzahlungen aus Investitionsbeiträgen und ähnlichen Entgelten für Investitionstätigkeit	0,00	0,00	0,00	0,00	0,00
Einzahlungen aus der Veräußerung von Sachanlagevermögen	0,00	0,00	0,00	0,00	0,00
Einzahlungen aus der Veräußerung von Finanzanlagevermögen und von Wertpapieren des Umlaufvermögens	0,00	0,00	0,00	0,00	0,00
Einzahlungen für sonstige Investitionstätigkeit	0,00	0,00	0,00	0,00	0,00
Einzahlungen aus Investitionstätigkeit	<b>0,00</b>	<b>0,00</b>	<b>0,00</b>	<b>0,00</b>	<b>0,00</b>
Auszahlungen für den Erwerb von Grundstücken und Gebäuden	0,00	0,00	0,00	0,00	0,00
Auszahlungen für Baumaßnahmen	0,00	40.000,00	40.000,00	0,00	-40.000,00
Auszahlungen für den Erwerb von beweglichen Sachanlagevermögen	0,00	0,00	0,00	0,00	0,00
Auszahlungen für den Erwerb von Finanzanlagevermögen und von Wertpapieren des Umlaufvermögens	0,00	0,00	0,00	0,00	0,00
Auszahlungen für Investitionsförderungsmaßnahmen	0,00	0,00	0,00	0,00	0,00
Auszahlungen für sonstige Investitionen	0,00	0,00	0,00	0,00	0,00
Auszahlungen aus Investitionstätigkeit	<b>0,00</b>	<b>40.000,00</b>	<b>40.000,00</b>	<b>0,00</b>	<b>-40.000,00</b>
Saldo (Einzahlungen aus Investitionstätigkeit ./. Auszahlungen aus Investitionstätigkeit)	<b>0,00</b>	<b>-40.000,00</b>	<b>-40.000,00</b>	<b>0,00</b>	<b>40.000,00</b>

Ebene	<b>7</b>	Kita "Zwergenland" HW Juni 2013
Produktbereich	<b>75</b>	Bauwerksprüfungen HW Juni 2013
Produktgruppe	<b>75.4</b>	Verkehrsflächen und -anlagen HW Juni 2013
Produktuntergruppe	<b>75.40</b>	Verkehrsflächen und -anlagen HW Juni 2013
Produkt	<b>75.40.01</b>	Verkehrsflächen und -anlagen HW Juni 2013

Ein- und Auszahlungsarten	Ergebnis des Vorjahres	Planansatz <sup>1</sup> des Haushaltsjahres	Fortgeschriebener Ansatz des Haushaltsjahres	Ist-Ergebnis des Haushaltsjahres	Vergleich Ansatz - Ist
	01 - 12 / 13	01 - 12 / 14	V,01-12,ÜA,B/14	01 - 12 / 14	(Spalte 4 ./. Spalte 3)
	EUR				
	1	2	3	4	5
Maßnahme: <b>H13-4565</b> Brücke Siedlung	Verantw.: Herr Piehler				
Gültigkeit: 01.06.2013 -	Klasse: 2 Wert ab 50.000 EUR				
Einzahlungen aus Investitionszuwendungen	0,00	0,00	0,00	18.579,94	18.579,94
darunter: investive Schlüsselzuweisungen	0,00	0,00	0,00	18.579,94	18.579,94
Einzahlungen aus Investitionsbeiträgen und ähnlichen Entgelten für Investitionstätigkeit	0,00	0,00	0,00	0,00	0,00
Einzahlungen aus der Veräußerung von Sachanlagevermögen	0,00	0,00	0,00	0,00	0,00
Einzahlungen aus der Veräußerung von Finanzanlagevermögen und von Wertpapieren des Umlaufvermögens	0,00	0,00	0,00	0,00	0,00
Einzahlungen für sonstige Investitionstätigkeit	0,00	0,00	0,00	0,00	0,00
Einzahlungen aus Investitionstätigkeit	<b>0,00</b>	<b>0,00</b>	<b>0,00</b>	<b>18.579,94</b>	<b>18.579,94</b>
Auszahlungen für den Erwerb von Grundstücken und Gebäuden	0,00	0,00	0,00	0,00	0,00
Auszahlungen für Baumaßnahmen	0,00	50.000,00	50.000,00	18.609,69	-31.390,31
Auszahlungen für den Erwerb von beweglichen Sachanlagevermögen	0,00	0,00	0,00	0,00	0,00
Auszahlungen für den Erwerb von Finanzanlagevermögen und von Wertpapieren des Umlaufvermögens	0,00	0,00	0,00	0,00	0,00
Auszahlungen für Investitionsförderungsmaßnahmen	0,00	0,00	0,00	0,00	0,00
Auszahlungen für sonstige Investitionen	0,00	0,00	0,00	0,00	0,00
Auszahlungen aus Investitionstätigkeit	<b>0,00</b>	<b>50.000,00</b>	<b>50.000,00</b>	<b>18.609,69</b>	<b>-31.390,31</b>
Saldo (Einzahlungen aus Investitionstätigkeit ./. Auszahlungen aus Investitionstätigkeit)	<b>0,00</b>	<b>-50.000,00</b>	<b>-50.000,00</b>	<b>-29,75</b>	<b>49.970,25</b>

Ebene	<b>7</b>	Kita "Zwergenland" HW Juni 2013
Produktbereich	<b>75</b>	Bauwerksprüfungen HW Juni 2013
Produktgruppe	<b>75.4</b>	Verkehrsflächen und -anlagen HW Juni 2013
Produktuntergruppe	<b>75.40</b>	Verkehrsflächen und -anlagen HW Juni 2013
Produkt	<b>75.40.01</b>	Verkehrsflächen und -anlagen HW Juni 2013

Ein- und Auszahlungsarten	Ergebnis des Vorjahres	Planansatz <sup>1</sup> des Haushaltsjahres	Fortgeschriebener Ansatz des Haushaltsjahres	Ist-Ergebnis des Haushaltsjahres	Vergleich Ansatz - Ist
	01 - 12 / 13	01 - 12 / 14	V,01-12,ÜA,B/14	01 - 12 / 14	(Spalte 4 .J. Spalte 3)
	EUR				
	1	2	3	4	5
Maßnahme: <b>H13-4596</b> Brücke Rathausstraße	<b>Verantw.:</b> Herr Piehler				
Gültigkeit: 01.06.2013 -	<b>Klasse: 2</b>		Wert ab 50.000 EUR		
Einzahlungen aus Investitionszuwendungen	0,00	80.000,00	80.000,00	25.281,55	-54.718,45
darunter: investive Schlüsselzuweisungen	0,00	80.000,00	80.000,00	25.281,55	-54.718,45
Einzahlungen aus Investitionsbeiträgen und ähnlichen Entgelten für Investitionstätigkeit	0,00	0,00	0,00	0,00	0,00
Einzahlungen aus der Veräußerung von Sachanlagevermögen	0,00	0,00	0,00	0,00	0,00
Einzahlungen aus der Veräußerung von Finanzanlagevermögen und von Wertpapieren des Umlaufvermögens	0,00	0,00	0,00	0,00	0,00
Einzahlungen für sonstige Investitionstätigkeit	0,00	0,00	0,00	0,00	0,00
Einzahlungen aus Investitionstätigkeit	<b>0,00</b>	<b>80.000,00</b>	<b>80.000,00</b>	<b>25.281,55</b>	<b>-54.718,45</b>
Auszahlungen für den Erwerb von Grundstücken und Gebäuden	0,00	0,00	0,00	0,00	0,00
Auszahlungen für Baumaßnahmen	0,00	100.000,00	80.933,37	35.966,40	-44.966,97
Auszahlungen für den Erwerb von beweglichen Sachanlagevermögen	0,00	0,00	0,00	0,00	0,00
Auszahlungen für den Erwerb von Finanzanlagevermögen und von Wertpapieren des Umlaufvermögens	0,00	0,00	0,00	0,00	0,00
Auszahlungen für Investitionsförderungsmaßnahmen	0,00	0,00	0,00	0,00	0,00
Auszahlungen für sonstige Investitionen	0,00	0,00	0,00	0,00	0,00
Auszahlungen aus Investitionstätigkeit	<b>0,00</b>	<b>100.000,00</b>	<b>80.933,37</b>	<b>35.966,40</b>	<b>-44.966,97</b>
Saldo (Einzahlungen aus Investitionstätigkeit ./ Auszahlungen aus Investitionstätigkeit)	<b>0,00</b>	<b>-20.000,00</b>	<b>-933,37</b>	<b>-10.684,85</b>	<b>-9.751,48</b>

Ebene	<b>7</b>	Kita "Zwergenland" HW Juni 2013
Produktbereich	<b>75</b>	Bauwerksprüfungen HW Juni 2013
Produktgruppe	<b>75.4</b>	Verkehrsflächen und -anlagen HW Juni 2013
Produktuntergruppe	<b>75.40</b>	Verkehrsflächen und -anlagen HW Juni 2013
Produkt	<b>75.40.01</b>	Verkehrsflächen und -anlagen HW Juni 2013

Ein- und Auszahlungsarten	Ergebnis des Vorjahres	Planansatz <sup>1</sup> des Haushaltsjahres	Fortgeschriebener Ansatz des Haushaltsjahres	Ist-Ergebnis des Haushaltsjahres	Vergleich Ansatz - Ist
	01 - 12 / 13	01 - 12 / 14	V,01-12,ÜA,B/14	01 - 12 / 14	(Spalte 4 ./. Spalte 3)
	EUR				
	1	2	3	4	5
Maßnahme: <b>H13-4616</b> Stw. Lbn. Bach/Br. Lbn.tal	Verantw.: Herr Piehler				
Gültigkeit: 01.06.2013 -	Klasse: 2 Wert ab 50.000 EUR				
Einzahlungen aus Investitionszuwendungen	0,00	0,00	0,00	0,00	0,00
darunter: investive Schlüsselzuweisungen	0,00	0,00	0,00	0,00	0,00
Einzahlungen aus Investitionsbeiträgen und ähnlichen Entgelten für Investitionstätigkeit	0,00	0,00	0,00	0,00	0,00
Einzahlungen aus der Veräußerung von Sachanlagevermögen	0,00	0,00	0,00	0,00	0,00
Einzahlungen aus der Veräußerung von Finanzanlagevermögen und von Wertpapieren des Umlaufvermögens	0,00	0,00	0,00	0,00	0,00
Einzahlungen für sonstige Investitionstätigkeit	0,00	0,00	0,00	0,00	0,00
Einzahlungen aus Investitionstätigkeit	<b>0,00</b>	<b>0,00</b>	<b>0,00</b>	<b>0,00</b>	<b>0,00</b>
Auszahlungen für den Erwerb von Grundstücken und Gebäuden	0,00	0,00	0,00	0,00	0,00
Auszahlungen für Baumaßnahmen	0,00	20.000,00	20.000,00	0,00	-20.000,00
Auszahlungen für den Erwerb von beweglichen Sachanlagevermögen	0,00	0,00	0,00	0,00	0,00
Auszahlungen für den Erwerb von Finanzanlagevermögen und von Wertpapieren des Umlaufvermögens	0,00	0,00	0,00	0,00	0,00
Auszahlungen für Investitionsförderungsmaßnahmen	0,00	0,00	0,00	0,00	0,00
Auszahlungen für sonstige Investitionen	0,00	0,00	0,00	0,00	0,00
Auszahlungen aus Investitionstätigkeit	<b>0,00</b>	<b>20.000,00</b>	<b>20.000,00</b>	<b>0,00</b>	<b>-20.000,00</b>
Saldo (Einzahlungen aus Investitionstätigkeit ./. Auszahlungen aus Investitionstätigkeit)	<b>0,00</b>	<b>-20.000,00</b>	<b>-20.000,00</b>	<b>0,00</b>	<b>20.000,00</b>

**Teilfinanzrechnung B Planvergleich gem § 50 SächsKomHVO-Doppik**  
**Haushaltsjahr 2014**

Ebene	<b>7</b>	Kita "Zwergenland" HW Juni 2013
Produktbereich	<b>75</b>	Bauwerksprüfungen HW Juni 2013
Produktgruppe	<b>75.4</b>	Verkehrsflächen und -anlagen HW Juni 2013
Produktuntergruppe	<b>75.40</b>	Verkehrsflächen und -anlagen HW Juni 2013
Produkt	<b>75.40.01</b>	Verkehrsflächen und -anlagen HW Juni 2013

Ein- und Auszahlungsarten	Ergebnis des Vorjahres	Planansatz <sup>1</sup> des Haushaltsjahres	Fortgeschriebener Ansatz des Haushaltsjahres	Ist-Ergebnis des Haushaltsjahres	Vergleich Ansatz - Ist
	01 - 12 / 13	01 - 12 / 14	V,01-12,ÜA,B/14	01 - 12 / 14	(Spalte 4 .J. Spalte 3)
	EUR				
	1	2	3	4	5
Maßnahme: <b>H13-4632</b> Stw. Lbn. Bach/Br. Parkstr.	Verantw.: Herr Piehler				
Gültigkeit: 01.06.2013 -	Klasse: 2 Wert ab 50.000 EUR				
Einzahlungen aus Investitionszuwendungen	0,00	0,00	0,00	0,00	0,00
darunter: investive Schlüsselzuweisungen	0,00	0,00	0,00	0,00	0,00
Einzahlungen aus Investitionsbeiträgen und ähnlichen Entgelten für Investitionstätigkeit	0,00	0,00	0,00	0,00	0,00
Einzahlungen aus der Veräußerung von Sachanlagevermögen	0,00	0,00	0,00	0,00	0,00
Einzahlungen aus der Veräußerung von Finanzanlagevermögen und von Wertpapieren des Umlaufvermögens	0,00	0,00	0,00	0,00	0,00
Einzahlungen für sonstige Investitionstätigkeit	0,00	0,00	0,00	0,00	0,00
Einzahlungen aus Investitionstätigkeit	<b>0,00</b>	<b>0,00</b>	<b>0,00</b>	<b>0,00</b>	<b>0,00</b>
Auszahlungen für den Erwerb von Grundstücken und Gebäuden	0,00	0,00	0,00	0,00	0,00
Auszahlungen für Baumaßnahmen	0,00	30.000,00	30.000,00	6.118,66	-23.881,34
Auszahlungen für den Erwerb von beweglichen Sachanlagevermögen	0,00	0,00	0,00	0,00	0,00
Auszahlungen für den Erwerb von Finanzanlagevermögen und von Wertpapieren des Umlaufvermögens	0,00	0,00	0,00	0,00	0,00
Auszahlungen für Investitionsförderungsmaßnahmen	0,00	0,00	0,00	0,00	0,00
Auszahlungen für sonstige Investitionen	0,00	0,00	0,00	0,00	0,00
Auszahlungen aus Investitionstätigkeit	<b>0,00</b>	<b>30.000,00</b>	<b>30.000,00</b>	<b>6.118,66</b>	<b>-23.881,34</b>
Saldo (Einzahlungen aus Investitionstätigkeit ./ Auszahlungen aus Investitionstätigkeit)	<b>0,00</b>	<b>-30.000,00</b>	<b>-30.000,00</b>	<b>-6.118,66</b>	<b>23.881,34</b>



Ebene	<b>7</b>	Kita "Zwergenland" HW Juni 2013
Produktbereich	<b>75</b>	Bauwerksprüfungen HW Juni 2013
Produktgruppe	<b>75.4</b>	Verkehrsflächen und -anlagen HW Juni 2013
Produktuntergruppe	<b>75.40</b>	Verkehrsflächen und -anlagen HW Juni 2013
Produkt	<b>75.40.01</b>	Verkehrsflächen und -anlagen HW Juni 2013

Ein- und Auszahlungsarten	Ergebnis des Vorjahres	Planansatz <sup>1</sup> des Haushaltsjahres	Fortgeschriebener Ansatz des Haushaltsjahres	Ist-Ergebnis des Haushaltsjahres	Vergleich Ansatz - Ist
	01 - 12 / 13	01 - 12 / 14	V,01-12,ÜA,B/14	01 - 12 / 14	(Spalte 4 ./. Spalte 3)
	EUR				
	1	2	3	4	5
Maßnahme: <b>H13-4638</b> Stw. Lbn. Bach/Br. Siedlung	Verantw.: Herr Piehler				
Gültigkeit: 01.06.2013 -	Klasse: 2 Wert ab 50.000 EUR				
Einzahlungen aus Investitionszuwendungen	0,00	0,00	0,00	8.499,89	8.499,89
darunter: investive Schlüsselzuweisungen	0,00	0,00	0,00	8.499,89	8.499,89
Einzahlungen aus Investitionsbeiträgen und ähnlichen Entgelten für Investitionstätigkeit	0,00	0,00	0,00	0,00	0,00
Einzahlungen aus der Veräußerung von Sachanlagevermögen	0,00	0,00	0,00	0,00	0,00
Einzahlungen aus der Veräußerung von Finanzanlagevermögen und von Wertpapieren des Umlaufvermögens	0,00	0,00	0,00	0,00	0,00
Einzahlungen für sonstige Investitionstätigkeit	0,00	0,00	0,00	0,00	0,00
Einzahlungen aus Investitionstätigkeit	<b>0,00</b>	<b>0,00</b>	<b>0,00</b>	<b>8.499,89</b>	<b>8.499,89</b>
Auszahlungen für den Erwerb von Grundstücken und Gebäuden	0,00	0,00	0,00	0,00	0,00
Auszahlungen für Baumaßnahmen	0,00	40.000,00	40.000,00	12.770,25	-27.229,75
Auszahlungen für den Erwerb von beweglichen Sachanlagevermögen	0,00	0,00	0,00	0,00	0,00
Auszahlungen für den Erwerb von Finanzanlagevermögen und von Wertpapieren des Umlaufvermögens	0,00	0,00	0,00	0,00	0,00
Auszahlungen für Investitionsförderungsmaßnahmen	0,00	0,00	0,00	0,00	0,00
Auszahlungen für sonstige Investitionen	0,00	0,00	0,00	0,00	0,00
Auszahlungen aus Investitionstätigkeit	<b>0,00</b>	<b>40.000,00</b>	<b>40.000,00</b>	<b>12.770,25</b>	<b>-27.229,75</b>
Saldo (Einzahlungen aus Investitionstätigkeit ./. Auszahlungen aus Investitionstätigkeit)	<b>0,00</b>	<b>-40.000,00</b>	<b>-40.000,00</b>	<b>-4.270,36</b>	<b>35.729,64</b>

**Teilfinanzrechnung B Planvergleich gem § 50 SächsKomHVO-Doppik**  
**Haushaltsjahr 2014**

Ebene	<b>7</b>	Kita "Zwergenland" HW Juni 2013
Produktbereich	<b>75</b>	Bauwerksprüfungen HW Juni 2013
Produktgruppe	<b>75.4</b>	Verkehrsflächen und -anlagen HW Juni 2013
Produktuntergruppe	<b>75.40</b>	Verkehrsflächen und -anlagen HW Juni 2013
Produkt	<b>75.40.01</b>	Verkehrsflächen und -anlagen HW Juni 2013

Ein- und Auszahlungsarten	Ergebnis des Vorjahres	Planansatz <sup>1</sup> des Haushaltsjahres	Fortgeschriebener Ansatz des Haushaltsjahres	Ist-Ergebnis des Haushaltsjahres	Vergleich Ansatz - Ist
	01 - 12 / 13	01 - 12 / 14	V,01-12,ÜA,B/14	01 - 12 / 14	(Spalte 4 .J. Spalte 3)
	EUR				
	1	2	3	4	5
Maßnahme: <b>H13-4644</b> Stw. Lbn. Bach/Br. Rathausstr.	Verantw.: Herr Piehler				
Gültigkeit: 01.06.2013 -	Klasse: 2 Wert ab 50.000 EUR				
Einzahlungen aus Investitionszuwendungen	0,00	0,00	0,00	0,00	0,00
darunter: investive Schlüsselzuweisungen	0,00	0,00	0,00	0,00	0,00
Einzahlungen aus Investitionsbeiträgen und ähnlichen Entgelten für Investitionstätigkeit	0,00	0,00	0,00	0,00	0,00
Einzahlungen aus der Veräußerung von Sachanlagevermögen	0,00	0,00	0,00	0,00	0,00
Einzahlungen aus der Veräußerung von Finanzanlagevermögen und von Wertpapieren des Umlaufvermögens	0,00	0,00	0,00	0,00	0,00
Einzahlungen für sonstige Investitionstätigkeit	0,00	0,00	0,00	0,00	0,00
Einzahlungen aus Investitionstätigkeit	<b>0,00</b>	<b>0,00</b>	<b>0,00</b>	<b>0,00</b>	<b>0,00</b>
Auszahlungen für den Erwerb von Grundstücken und Gebäuden	0,00	0,00	0,00	0,00	0,00
Auszahlungen für Baumaßnahmen	0,00	40.000,00	42.265,06	23.565,54	-18.699,52
Auszahlungen für den Erwerb von beweglichen Sachanlagevermögen	0,00	0,00	0,00	0,00	0,00
Auszahlungen für den Erwerb von Finanzanlagevermögen und von Wertpapieren des Umlaufvermögens	0,00	0,00	0,00	0,00	0,00
Auszahlungen für Investitionsförderungsmaßnahmen	0,00	0,00	0,00	0,00	0,00
Auszahlungen für sonstige Investitionen	0,00	0,00	0,00	0,00	0,00
Auszahlungen aus Investitionstätigkeit	<b>0,00</b>	<b>40.000,00</b>	<b>42.265,06</b>	<b>23.565,54</b>	<b>-18.699,52</b>
Saldo (Einzahlungen aus Investitionstätigkeit ./ Auszahlungen aus Investitionstätigkeit)	<b>0,00</b>	<b>-40.000,00</b>	<b>-42.265,06</b>	<b>-23.565,54</b>	<b>18.699,52</b>

Ebene	<b>7</b>	Kita "Zwergenland" HW Juni 2013
Produktbereich	<b>75</b>	Bauwerksprüfungen HW Juni 2013
Produktgruppe	<b>75.4</b>	Verkehrsflächen und -anlagen HW Juni 2013
Produktuntergruppe	<b>75.40</b>	Verkehrsflächen und -anlagen HW Juni 2013
Produkt	<b>75.40.01</b>	Verkehrsflächen und -anlagen HW Juni 2013

Ein- und Auszahlungsarten	Ergebnis des Vorjahres	Planansatz <sup>1</sup> des Haushaltsjahres	Fortgeschriebener Ansatz des Haushaltsjahres	Ist-Ergebnis des Haushaltsjahres	Vergleich Ansatz - Ist
	01 - 12 / 13	01 - 12 / 14	V,01-12,ÜA,B/14	01 - 12 / 14	(Spalte 4 .J. Spalte 3)
	EUR				
	1	2	3	4	5
Maßnahme: <b>H13-4652</b> Stw. Lbn. Bach/Pfefferbrücke	<b>Verantw.:</b> Herr Piehler				
Gültigkeit: 01.06.2013 -	<b>Klasse:</b> 2 Wert ab 50.000 EUR				
Einzahlungen aus Investitionszuwendungen	0,00	0,00	0,00	0,00	0,00
darunter: investive Schlüsselzuweisungen	0,00	0,00	0,00	0,00	0,00
Einzahlungen aus Investitionsbeiträgen und ähnlichen Entgelten für Investitionstätigkeit	0,00	0,00	0,00	0,00	0,00
Einzahlungen aus der Veräußerung von Sachanlagevermögen	0,00	0,00	0,00	0,00	0,00
Einzahlungen aus der Veräußerung von Finanzanlagevermögen und von Wertpapieren des Umlaufvermögens	0,00	0,00	0,00	0,00	0,00
Einzahlungen für sonstige Investitionstätigkeit	0,00	0,00	0,00	0,00	0,00
Einzahlungen aus Investitionstätigkeit	<b>0,00</b>	<b>0,00</b>	<b>0,00</b>	<b>0,00</b>	<b>0,00</b>
Auszahlungen für den Erwerb von Grundstücken und Gebäuden	0,00	0,00	0,00	0,00	0,00
Auszahlungen für Baumaßnahmen	0,00	30.000,00	30.000,00	6.756,93	-23.243,07
Auszahlungen für den Erwerb von beweglichen Sachanlagevermögen	0,00	0,00	0,00	0,00	0,00
Auszahlungen für den Erwerb von Finanzanlagevermögen und von Wertpapieren des Umlaufvermögens	0,00	0,00	0,00	0,00	0,00
Auszahlungen für Investitionsförderungsmaßnahmen	0,00	0,00	0,00	0,00	0,00
Auszahlungen für sonstige Investitionen	0,00	0,00	0,00	0,00	0,00
Auszahlungen aus Investitionstätigkeit	<b>0,00</b>	<b>30.000,00</b>	<b>30.000,00</b>	<b>6.756,93</b>	<b>-23.243,07</b>
Saldo (Einzahlungen aus Investitionstätigkeit ./ Auszahlungen aus Investitionstätigkeit)	<b>0,00</b>	<b>-30.000,00</b>	<b>-30.000,00</b>	<b>-6.756,93</b>	<b>23.243,07</b>

Ebene	<b>7</b>	Kita "Zwergenland" HW Juni 2013
Produktbereich	<b>75</b>	Bauwerksprüfungen HW Juni 2013
Produktgruppe	<b>75.4</b>	Verkehrsflächen und -anlagen HW Juni 2013
Produktuntergruppe	<b>75.40</b>	Verkehrsflächen und -anlagen HW Juni 2013
Produkt	<b>75.40.01</b>	Verkehrsflächen und -anlagen HW Juni 2013

Ein- und Auszahlungsarten	Ergebnis des Vorjahres	Planansatz <sup>1</sup> des Haushaltsjahres	Fortgeschriebener Ansatz des Haushaltsjahres	Ist-Ergebnis des Haushaltsjahres	Vergleich Ansatz - Ist
	01 - 12 / 13	01 - 12 / 14	V,01-12,ÜA,B/14	01 - 12 / 14	(Spalte 4 .J. Spalte 3)
	EUR				
	1	2	3	4	5
Maßnahme: <b>H13-4662</b> Stützwand Turnhallenstraße	Verantw.: Herr Piehler				
Gültigkeit: 01.06.2013 -	Klasse: 2 Wert ab 50.000 EUR				
Einzahlungen aus Investitionszuwendungen	0,00	500.000,00	500.000,00	30.374,65	-469.625,35
darunter: investive Schlüsselzuweisungen	0,00	500.000,00	500.000,00	30.374,65	-469.625,35
Einzahlungen aus Investitionsbeiträgen und ähnlichen Entgelten für Investitionstätigkeit	0,00	0,00	0,00	0,00	0,00
Einzahlungen aus der Veräußerung von Sachanlagevermögen	0,00	0,00	0,00	0,00	0,00
Einzahlungen aus der Veräußerung von Finanzanlagevermögen und von Wertpapieren des Umlaufvermögens	0,00	0,00	0,00	0,00	0,00
Einzahlungen für sonstige Investitionstätigkeit	0,00	0,00	0,00	0,00	0,00
Einzahlungen aus Investitionstätigkeit	<b>0,00</b>	<b>500.000,00</b>	<b>500.000,00</b>	<b>30.374,65</b>	<b>-469.625,35</b>
Auszahlungen für den Erwerb von Grundstücken und Gebäuden	0,00	0,00	0,00	0,00	0,00
Auszahlungen für Baumaßnahmen	2.455,89	500.000,00	512.544,11	124.714,23	-387.829,88
Auszahlungen für den Erwerb von beweglichen Sachanlagevermögen	0,00	0,00	0,00	0,00	0,00
Auszahlungen für den Erwerb von Finanzanlagevermögen und von Wertpapieren des Umlaufvermögens	0,00	0,00	0,00	0,00	0,00
Auszahlungen für Investitionsförderungsmaßnahmen	0,00	0,00	0,00	0,00	0,00
Auszahlungen für sonstige Investitionen	0,00	0,00	0,00	0,00	0,00
Auszahlungen aus Investitionstätigkeit	<b>2.455,89</b>	<b>500.000,00</b>	<b>512.544,11</b>	<b>124.714,23</b>	<b>-387.829,88</b>
Saldo (Einzahlungen aus Investitionstätigkeit ./ Auszahlungen aus Investitionstätigkeit)	<b>-2.455,89</b>	<b>0,00</b>	<b>-12.544,11</b>	<b>-94.339,58</b>	<b>-81.795,47</b>

Ebene	<b>7</b>	Kita "Zwergenland" HW Juni 2013
Produktbereich	<b>75</b>	Bauwerksprüfungen HW Juni 2013
Produktgruppe	<b>75.4</b>	Verkehrsflächen und -anlagen HW Juni 2013
Produktuntergruppe	<b>75.40</b>	Verkehrsflächen und -anlagen HW Juni 2013
Produkt	<b>75.40.01</b>	Verkehrsflächen und -anlagen HW Juni 2013

Ein- und Auszahlungsarten	Ergebnis des Vorjahres	Planansatz <sup>1</sup> des Haushaltsjahres	Fortgeschriebener Ansatz des Haushaltsjahres	Ist-Ergebnis des Haushaltsjahres	Vergleich Ansatz - Ist
	01 - 12 / 13	01 - 12 / 14	V,01-12,ÜA,B/14	01 - 12 / 14	(Spalte 4 .J. Spalte 3)
	EUR				
	1	2	3	4	5
Maßnahme: <b>H13-4666</b> Stützwand Brühl	Verantw.: Herr Piehler				
Gültigkeit: 01.06.2013 -	Klasse: 2 Wert ab 50.000 EUR				
Einzahlungen aus Investitionszuwendungen	0,00	0,00	0,00	0,00	0,00
darunter: investive Schlüsselzuweisungen	0,00	0,00	0,00	0,00	0,00
Einzahlungen aus Investitionsbeiträgen und ähnlichen Entgelten für Investitionstätigkeit	0,00	0,00	0,00	0,00	0,00
Einzahlungen aus der Veräußerung von Sachanlagevermögen	0,00	0,00	0,00	0,00	0,00
Einzahlungen aus der Veräußerung von Finanzanlagevermögen und von Wertpapieren des Umlaufvermögens	0,00	0,00	0,00	0,00	0,00
Einzahlungen für sonstige Investitionstätigkeit	0,00	0,00	0,00	0,00	0,00
Einzahlungen aus Investitionstätigkeit	<b>0,00</b>	<b>0,00</b>	<b>0,00</b>	<b>0,00</b>	<b>0,00</b>
Auszahlungen für den Erwerb von Grundstücken und Gebäuden	0,00	0,00	0,00	0,00	0,00
Auszahlungen für Baumaßnahmen	0,00	30.000,00	30.000,00	9.379,22	-20.620,78
Auszahlungen für den Erwerb von beweglichen Sachanlagevermögen	0,00	0,00	0,00	0,00	0,00
Auszahlungen für den Erwerb von Finanzanlagevermögen und von Wertpapieren des Umlaufvermögens	0,00	0,00	0,00	0,00	0,00
Auszahlungen für Investitionsförderungsmaßnahmen	0,00	0,00	0,00	0,00	0,00
Auszahlungen für sonstige Investitionen	0,00	0,00	0,00	0,00	0,00
Auszahlungen aus Investitionstätigkeit	<b>0,00</b>	<b>30.000,00</b>	<b>30.000,00</b>	<b>9.379,22</b>	<b>-20.620,78</b>
Saldo (Einzahlungen aus Investitionstätigkeit ./ Auszahlungen aus Investitionstätigkeit)	<b>0,00</b>	<b>-30.000,00</b>	<b>-30.000,00</b>	<b>-9.379,22</b>	<b>20.620,78</b>

Ebene	<b>7</b>	Kita "Zwergenland" HW Juni 2013
Produktbereich	<b>75</b>	Bauwerksprüfungen HW Juni 2013
Produktgruppe	<b>75.4</b>	Verkehrsflächen und -anlagen HW Juni 2013
Produktuntergruppe	<b>75.40</b>	Verkehrsflächen und -anlagen HW Juni 2013
Produkt	<b>75.40.01</b>	Verkehrsflächen und -anlagen HW Juni 2013

Ein- und Auszahlungsarten	Ergebnis des Vorjahres	Planansatz <sup>1</sup> des Haushaltsjahres	Fortgeschriebener Ansatz des Haushaltsjahres	Ist-Ergebnis des Haushaltsjahres	Vergleich Ansatz - Ist
	01 - 12 / 13	01 - 12 / 14	V,01-12,ÜA,B/14	01 - 12 / 14	(Spalte 4 ./. Spalte 3)
	EUR				
	1	2	3	4	5
Maßnahme: <b>H13-4755</b> Fußgängerbrücke Kleine Str.	Verantw.: Herr Piehler				
Gültigkeit: 01.06.2013 -	Klasse: 2 Wert ab 50.000 EUR				
Einzahlungen aus Investitionszuwendungen	0,00	90.000,00	90.000,00	14.982,13	-75.017,87
darunter: investive Schlüsselzuweisungen	0,00	90.000,00	90.000,00	14.982,13	-75.017,87
Einzahlungen aus Investitionsbeiträgen und ähnlichen Entgelten für Investitionstätigkeit	0,00	0,00	0,00	0,00	0,00
Einzahlungen aus der Veräußerung von Sachanlagevermögen	0,00	0,00	0,00	0,00	0,00
Einzahlungen aus der Veräußerung von Finanzanlagevermögen und von Wertpapieren des Umlaufvermögens	0,00	0,00	0,00	0,00	0,00
Einzahlungen für sonstige Investitionstätigkeit	0,00	0,00	0,00	0,00	0,00
Einzahlungen aus Investitionstätigkeit	<b>0,00</b>	<b>90.000,00</b>	<b>90.000,00</b>	<b>14.982,13</b>	<b>-75.017,87</b>
Auszahlungen für den Erwerb von Grundstücken und Gebäuden	0,00	0,00	0,00	0,00	0,00
Auszahlungen für Baumaßnahmen	0,00	98.000,00	98.000,00	14.982,13	-83.017,87
Auszahlungen für den Erwerb von beweglichen Sachanlagevermögen	0,00	0,00	0,00	0,00	0,00
Auszahlungen für den Erwerb von Finanzanlagevermögen und von Wertpapieren des Umlaufvermögens	0,00	0,00	0,00	0,00	0,00
Auszahlungen für Investitionsförderungsmaßnahmen	0,00	0,00	0,00	0,00	0,00
Auszahlungen für sonstige Investitionen	0,00	0,00	0,00	0,00	0,00
Auszahlungen aus Investitionstätigkeit	<b>0,00</b>	<b>98.000,00</b>	<b>98.000,00</b>	<b>14.982,13</b>	<b>-83.017,87</b>
Saldo (Einzahlungen aus Investitionstätigkeit ./. Auszahlungen aus Investitionstätigkeit)	<b>0,00</b>	<b>-8.000,00</b>	<b>-8.000,00</b>	<b>0,00</b>	<b>8.000,00</b>

Ebene	<b>7</b>	Kita "Zwergenland" HW Juni 2013
Produktbereich	<b>75</b>	Bauwerksprüfungen HW Juni 2013
Produktgruppe	<b>75.4</b>	Verkehrsflächen und -anlagen HW Juni 2013
Produktuntergruppe	<b>75.40</b>	Verkehrsflächen und -anlagen HW Juni 2013
Produkt	<b>75.40.01</b>	Verkehrsflächen und -anlagen HW Juni 2013

Ein- und Auszahlungsarten	Ergebnis des Vorjahres	Planansatz <sup>1</sup> des Haushaltsjahres	Fortgeschriebener Ansatz des Haushaltsjahres	Ist-Ergebnis des Haushaltsjahres	Vergleich Ansatz - Ist
	01 - 12 / 13	01 - 12 / 14	V,01-12,ÜA,B/14	01 - 12 / 14	(Spalte 4 .J. Spalte 3)
	EUR				
	1	2	3	4	5
Maßnahme: <b>H13-4774</b> Stützwand Mühlgraben	Verantw.: Herr Piehler				
Gültigkeit: 01.06.2013 -	Klasse: 2 Wert ab 50.000 EUR				
Einzahlungen aus Investitionszuwendungen	0,00	0,00	0,00	4.447,10	4.447,10
darunter: investive Schlüsselzuweisungen	0,00	0,00	0,00	4.447,10	4.447,10
Einzahlungen aus Investitionsbeiträgen und ähnlichen Entgelten für Investitionstätigkeit	0,00	0,00	0,00	0,00	0,00
Einzahlungen aus der Veräußerung von Sachanlagevermögen	0,00	0,00	0,00	0,00	0,00
Einzahlungen aus der Veräußerung von Finanzanlagevermögen und von Wertpapieren des Umlaufvermögens	0,00	0,00	0,00	0,00	0,00
Einzahlungen für sonstige Investitionstätigkeit	0,00	0,00	0,00	0,00	0,00
Einzahlungen aus Investitionstätigkeit	<b>0,00</b>	<b>0,00</b>	<b>0,00</b>	<b>4.447,10</b>	<b>4.447,10</b>
Auszahlungen für den Erwerb von Grundstücken und Gebäuden	0,00	0,00	0,00	0,00	0,00
Auszahlungen für Baumaßnahmen	0,00	10.000,00	17.623,25	4.447,10	-13.176,15
Auszahlungen für den Erwerb von beweglichen Sachanlagevermögen	0,00	0,00	0,00	0,00	0,00
Auszahlungen für den Erwerb von Finanzanlagevermögen und von Wertpapieren des Umlaufvermögens	0,00	0,00	0,00	0,00	0,00
Auszahlungen für Investitionsförderungsmaßnahmen	0,00	0,00	0,00	0,00	0,00
Auszahlungen für sonstige Investitionen	0,00	0,00	0,00	0,00	0,00
Auszahlungen aus Investitionstätigkeit	<b>0,00</b>	<b>10.000,00</b>	<b>17.623,25</b>	<b>4.447,10</b>	<b>-13.176,15</b>
Saldo (Einzahlungen aus Investitionstätigkeit ./ Auszahlungen aus Investitionstätigkeit)	<b>0,00</b>	<b>-10.000,00</b>	<b>-17.623,25</b>	<b>0,00</b>	<b>17.623,25</b>

Ebene	<b>7</b>	Kita "Zwergenland" HW Juni 2013
Produktbereich	<b>75</b>	Bauwerksprüfungen HW Juni 2013
Produktgruppe	<b>75.4</b>	Verkehrsflächen und -anlagen HW Juni 2013
Produktuntergruppe	<b>75.40</b>	Verkehrsflächen und -anlagen HW Juni 2013
Produkt	<b>75.40.01</b>	Verkehrsflächen und -anlagen HW Juni 2013

Ein- und Auszahlungsarten	Ergebnis des Vorjahres	Planansatz <sup>1</sup> des Haushaltsjahres	Fortgeschriebener Ansatz des Haushaltsjahres	Ist-Ergebnis des Haushaltsjahres	Vergleich Ansatz - Ist
	01 - 12 / 13	01 - 12 / 14	V,01-12,ÜA,B/14	01 - 12 / 14	(Spalte 4 ./. Spalte 3)
	EUR				
	1	2	3	4	5
Maßnahme: <b>H13-4783</b> Brücke Brückenstraße	Verantw.: Herr Piehler				
Gültigkeit: 01.06.2013 -	Klasse: 2 Wert ab 50.000 EUR				
Einzahlungen aus Investitionszuwendungen	0,00	100.000,00	100.000,00	0,00	-100.000,00
darunter: investive Schlüsselzuweisungen	0,00	100.000,00	100.000,00	0,00	-100.000,00
Einzahlungen aus Investitionsbeiträgen und ähnlichen Entgelten für Investitionstätigkeit	0,00	0,00	0,00	0,00	0,00
Einzahlungen aus der Veräußerung von Sachanlagevermögen	0,00	0,00	0,00	0,00	0,00
Einzahlungen aus der Veräußerung von Finanzanlagevermögen und von Wertpapieren des Umlaufvermögens	0,00	0,00	0,00	0,00	0,00
Einzahlungen für sonstige Investitionstätigkeit	0,00	0,00	0,00	0,00	0,00
Einzahlungen aus Investitionstätigkeit	<b>0,00</b>	<b>100.000,00</b>	<b>100.000,00</b>	<b>0,00</b>	<b>-100.000,00</b>
Auszahlungen für den Erwerb von Grundstücken und Gebäuden	0,00	0,00	0,00	0,00	0,00
Auszahlungen für Baumaßnahmen	0,00	120.000,00	140.286,88	7.780,47	-132.506,41
Auszahlungen für den Erwerb von beweglichen Sachanlagevermögen	0,00	0,00	0,00	0,00	0,00
Auszahlungen für den Erwerb von Finanzanlagevermögen und von Wertpapieren des Umlaufvermögens	0,00	0,00	0,00	0,00	0,00
Auszahlungen für Investitionsförderungsmaßnahmen	0,00	0,00	0,00	0,00	0,00
Auszahlungen für sonstige Investitionen	0,00	0,00	0,00	0,00	0,00
Auszahlungen aus Investitionstätigkeit	<b>0,00</b>	<b>120.000,00</b>	<b>140.286,88</b>	<b>7.780,47</b>	<b>-132.506,41</b>
Saldo (Einzahlungen aus Investitionstätigkeit ./. Auszahlungen aus Investitionstätigkeit)	<b>0,00</b>	<b>-20.000,00</b>	<b>-40.286,88</b>	<b>-7.780,47</b>	<b>32.506,41</b>



**Teilfinanzrechnung B Planvergleich gem § 50 SächsKomHVO-Doppik**  
**Haushaltsjahr 2014**

Ebene	<b>7</b>	Kita "Zwergenland" HW Juni 2013
Produktbereich	<b>75</b>	Bauwerksprüfungen HW Juni 2013
Produktgruppe	<b>75.4</b>	Verkehrsflächen und -anlagen HW Juni 2013
Produktuntergruppe	<b>75.40</b>	Verkehrsflächen und -anlagen HW Juni 2013
Produkt	<b>75.40.01</b>	Verkehrsflächen und -anlagen HW Juni 2013

Ein- und Auszahlungsarten	Ergebnis des Vorjahres	Planansatz <sup>1</sup> des Haushaltsjahres	Fortgeschriebener Ansatz des Haushaltsjahres	Ist-Ergebnis des Haushaltsjahres	Vergleich Ansatz - Ist
	01 - 12 / 13	01 - 12 / 14	V,01-12,ÜA,B/14	01 - 12 / 14	(Spalte 4 ./. Spalte 3)
	EUR				
	1	2	3	4	5
Maßnahme: <b>H13-4792</b> Fußgängerbrücke Kirchstraße	Verantw.: Herr Piehler				
Gültigkeit: 01.06.2013 -	Klasse: 2 Wert ab 50.000 EUR				
Einzahlungen aus Investitionszuwendungen	0,00	0,00	0,00	0,00	0,00
darunter: investive Schlüsselzuweisungen	0,00	0,00	0,00	0,00	0,00
Einzahlungen aus Investitionsbeiträgen und ähnlichen Entgelten für Investitionstätigkeit	0,00	0,00	0,00	0,00	0,00
Einzahlungen aus der Veräußerung von Sachanlagevermögen	0,00	0,00	0,00	0,00	0,00
Einzahlungen aus der Veräußerung von Finanzanlagevermögen und von Wertpapieren des Umlaufvermögens	0,00	0,00	0,00	0,00	0,00
Einzahlungen für sonstige Investitionstätigkeit	0,00	0,00	0,00	0,00	0,00
Einzahlungen aus Investitionstätigkeit	<b>0,00</b>	<b>0,00</b>	<b>0,00</b>	<b>0,00</b>	<b>0,00</b>
Auszahlungen für den Erwerb von Grundstücken und Gebäuden	0,00	0,00	0,00	0,00	0,00
Auszahlungen für Baumaßnahmen	0,00	15.000,00	15.000,00	4.404,16	-10.595,84
Auszahlungen für den Erwerb von beweglichen Sachanlagevermögen	0,00	0,00	0,00	0,00	0,00
Auszahlungen für den Erwerb von Finanzanlagevermögen und von Wertpapieren des Umlaufvermögens	0,00	0,00	0,00	0,00	0,00
Auszahlungen für Investitionsförderungsmaßnahmen	0,00	0,00	0,00	0,00	0,00
Auszahlungen für sonstige Investitionen	0,00	0,00	0,00	0,00	0,00
Auszahlungen aus Investitionstätigkeit	<b>0,00</b>	<b>15.000,00</b>	<b>15.000,00</b>	<b>4.404,16</b>	<b>-10.595,84</b>
Saldo (Einzahlungen aus Investitionstätigkeit ./. Auszahlungen aus Investitionstätigkeit)	<b>0,00</b>	<b>-15.000,00</b>	<b>-15.000,00</b>	<b>-4.404,16</b>	<b>10.595,84</b>

Ebene	<b>7</b>	Kita "Zwergenland" HW Juni 2013
Produktbereich	<b>75</b>	Bauwerksprüfungen HW Juni 2013
Produktgruppe	<b>75.4</b>	Verkehrsflächen und -anlagen HW Juni 2013
Produktuntergruppe	<b>75.40</b>	Verkehrsflächen und -anlagen HW Juni 2013
Produkt	<b>75.40.01</b>	Verkehrsflächen und -anlagen HW Juni 2013

Ein- und Auszahlungsarten	Ergebnis des Vorjahres	Planansatz <sup>1</sup> des Haushaltsjahres	Fortgeschriebener Ansatz des Haushaltsjahres	Ist-Ergebnis des Haushaltsjahres	Vergleich Ansatz - Ist
	01 - 12 / 13	01 - 12 / 14	V,01-12,ÜA,B/14	01 - 12 / 14	(Spalte 4 ./. Spalte 3)
	EUR				
	1	2	3	4	5
Maßnahme: <b>H13-4797</b> Durchlass Heideweg					Verantw.: Herr Piehler
Gültigkeit: 01.06.2013 -	Klasse: 2		Wert ab 50.000 EUR		
Einzahlungen aus Investitionszuwendungen	0,00	40.000,00	40.000,00	0,00	-40.000,00
darunter: investive Schlüsselzuweisungen	0,00	40.000,00	40.000,00	0,00	-40.000,00
Einzahlungen aus Investitionsbeiträgen und ähnlichen Entgelten für Investitionstätigkeit	0,00	0,00	0,00	0,00	0,00
Einzahlungen aus der Veräußerung von Sachanlagevermögen	0,00	0,00	0,00	0,00	0,00
Einzahlungen aus der Veräußerung von Finanzanlagevermögen und von Wertpapieren des Umlaufvermögens	0,00	0,00	0,00	0,00	0,00
Einzahlungen für sonstige Investitionstätigkeit	0,00	0,00	0,00	0,00	0,00
Einzahlungen aus Investitionstätigkeit	<b>0,00</b>	<b>40.000,00</b>	<b>40.000,00</b>	<b>0,00</b>	<b>-40.000,00</b>
Auszahlungen für den Erwerb von Grundstücken und Gebäuden	0,00	0,00	0,00	0,00	0,00
Auszahlungen für Baumaßnahmen	0,00	55.000,00	60.000,00	4.442,27	-55.557,73
Auszahlungen für den Erwerb von beweglichen Sachanlagevermögen	0,00	0,00	0,00	0,00	0,00
Auszahlungen für den Erwerb von Finanzanlagevermögen und von Wertpapieren des Umlaufvermögens	0,00	0,00	0,00	0,00	0,00
Auszahlungen für Investitionsförderungsmaßnahmen	0,00	0,00	0,00	0,00	0,00
Auszahlungen für sonstige Investitionen	0,00	0,00	0,00	0,00	0,00
Auszahlungen aus Investitionstätigkeit	<b>0,00</b>	<b>55.000,00</b>	<b>60.000,00</b>	<b>4.442,27</b>	<b>-55.557,73</b>
Saldo (Einzahlungen aus Investitionstätigkeit ./. Auszahlungen aus Investitionstätigkeit)	<b>0,00</b>	<b>-15.000,00</b>	<b>-20.000,00</b>	<b>-4.442,27</b>	<b>15.557,73</b>

Ebene	<b>7</b>	Kita "Zwergenland" HW Juni 2013
Produktbereich	<b>75</b>	Bauwerksprüfungen HW Juni 2013
Produktgruppe	<b>75.4</b>	Verkehrsflächen und -anlagen HW Juni 2013
Produktuntergruppe	<b>75.40</b>	Verkehrsflächen und -anlagen HW Juni 2013
Produkt	<b>75.40.01</b>	Verkehrsflächen und -anlagen HW Juni 2013

Ein- und Auszahlungsarten	Ergebnis des Vorjahres	Planansatz <sup>1</sup> des Haushaltsjahres	Fortgeschriebener Ansatz des Haushaltsjahres	Ist-Ergebnis des Haushaltsjahres	Vergleich Ansatz - Ist
	01 - 12 / 13	01 - 12 / 14	V,01-12,ÜA,B/14	01 - 12 / 14	(Spalte 4 .J. Spalte 3)
	EUR				
	1	2	3	4	5
Maßnahme: <b>H13-4807</b> Brücke Wanderweg Schönfels	Verantw.: Herr Piehler				
Gültigkeit: 01.06.2013 -	Klasse: 2 Wert ab 50.000 EUR				
Einzahlungen aus Investitionszuwendungen	0,00	0,00	0,00	0,00	0,00
darunter: investive Schlüsselzuweisungen	0,00	0,00	0,00	0,00	0,00
Einzahlungen aus Investitionsbeiträgen und ähnlichen Entgelten für Investitionstätigkeit	0,00	0,00	0,00	0,00	0,00
Einzahlungen aus der Veräußerung von Sachanlagevermögen	0,00	0,00	0,00	0,00	0,00
Einzahlungen aus der Veräußerung von Finanzanlagevermögen und von Wertpapieren des Umlaufvermögens	0,00	0,00	0,00	0,00	0,00
Einzahlungen für sonstige Investitionstätigkeit	0,00	0,00	0,00	0,00	0,00
Einzahlungen aus Investitionstätigkeit	<b>0,00</b>	<b>0,00</b>	<b>0,00</b>	<b>0,00</b>	<b>0,00</b>
Auszahlungen für den Erwerb von Grundstücken und Gebäuden	0,00	0,00	0,00	0,00	0,00
Auszahlungen für Baumaßnahmen	0,00	15.000,00	17.218,17	0,00	-17.218,17
Auszahlungen für den Erwerb von beweglichen Sachanlagevermögen	0,00	0,00	0,00	0,00	0,00
Auszahlungen für den Erwerb von Finanzanlagevermögen und von Wertpapieren des Umlaufvermögens	0,00	0,00	0,00	0,00	0,00
Auszahlungen für Investitionsförderungsmaßnahmen	0,00	0,00	0,00	0,00	0,00
Auszahlungen für sonstige Investitionen	0,00	0,00	0,00	0,00	0,00
Auszahlungen aus Investitionstätigkeit	<b>0,00</b>	<b>15.000,00</b>	<b>17.218,17</b>	<b>0,00</b>	<b>-17.218,17</b>
Saldo (Einzahlungen aus Investitionstätigkeit ./ Auszahlungen aus Investitionstätigkeit)	<b>0,00</b>	<b>-15.000,00</b>	<b>-17.218,17</b>	<b>0,00</b>	<b>17.218,17</b>

**Teilfinanzrechnung B Planvergleich gem § 50 SächsKomHVO-Doppik**  
**Haushaltsjahr 2014**

Ebene	<b>7</b>	Kita "Zwergenland" HW Juni 2013
Produktbereich	<b>75</b>	Bauwerksprüfungen HW Juni 2013
Produktgruppe	<b>75.4</b>	Verkehrsflächen und -anlagen HW Juni 2013
Produktuntergruppe	<b>75.40</b>	Verkehrsflächen und -anlagen HW Juni 2013
Produkt	<b>75.40.01</b>	Verkehrsflächen und -anlagen HW Juni 2013

Ein- und Auszahlungsarten	Ergebnis des Vorjahres	Planansatz <sup>1</sup> des Haushaltsjahres	Fortgeschriebener Ansatz des Haushaltsjahres	Ist-Ergebnis des Haushaltsjahres	Vergleich Ansatz - Ist
	01 - 12 / 13	01 - 12 / 14	V,01-12,ÜA,B/14	01 - 12 / 14	(Spalte 4 ./. Spalte 3)
	EUR				
	1	2	3	4	5
Maßnahme: <b>H13-4813</b> Fußgängerbrücke Rupp. Bach	Verantw.: Herr Piehler				
Gültigkeit: 01.06.2013 -	Klasse: 2 Wert ab 50.000 EUR				
Einzahlungen aus Investitionszuwendungen	0,00	0,00	0,00	0,00	0,00
darunter: investive Schlüsselzuweisungen	0,00	0,00	0,00	0,00	0,00
Einzahlungen aus Investitionsbeiträgen und ähnlichen Entgelten für Investitionstätigkeit	0,00	0,00	0,00	0,00	0,00
Einzahlungen aus der Veräußerung von Sachanlagevermögen	0,00	0,00	0,00	0,00	0,00
Einzahlungen aus der Veräußerung von Finanzanlagevermögen und von Wertpapieren des Umlaufvermögens	0,00	0,00	0,00	0,00	0,00
Einzahlungen für sonstige Investitionstätigkeit	0,00	0,00	0,00	0,00	0,00
Einzahlungen aus Investitionstätigkeit	<b>0,00</b>	<b>0,00</b>	<b>0,00</b>	<b>0,00</b>	<b>0,00</b>
Auszahlungen für den Erwerb von Grundstücken und Gebäuden	0,00	0,00	0,00	0,00	0,00
Auszahlungen für Baumaßnahmen	0,00	15.000,00	17.218,17	13.278,08	-3.940,09
Auszahlungen für den Erwerb von beweglichen Sachanlagevermögen	0,00	0,00	0,00	0,00	0,00
Auszahlungen für den Erwerb von Finanzanlagevermögen und von Wertpapieren des Umlaufvermögens	0,00	0,00	0,00	0,00	0,00
Auszahlungen für Investitionsförderungsmaßnahmen	0,00	0,00	0,00	0,00	0,00
Auszahlungen für sonstige Investitionen	0,00	0,00	0,00	0,00	0,00
Auszahlungen aus Investitionstätigkeit	<b>0,00</b>	<b>15.000,00</b>	<b>17.218,17</b>	<b>13.278,08</b>	<b>-3.940,09</b>
Saldo (Einzahlungen aus Investitionstätigkeit ./. Auszahlungen aus Investitionstätigkeit)	<b>0,00</b>	<b>-15.000,00</b>	<b>-17.218,17</b>	<b>-13.278,08</b>	<b>3.940,09</b>

Ebene	<b>7</b>	Kita "Zwergenland" HW Juni 2013
Produktbereich	<b>75</b>	Bauwerksprüfungen HW Juni 2013
Produktgruppe	<b>75.4</b>	Verkehrsflächen und -anlagen HW Juni 2013
Produktuntergruppe	<b>75.40</b>	Verkehrsflächen und -anlagen HW Juni 2013
Produkt	<b>75.40.01</b>	Verkehrsflächen und -anlagen HW Juni 2013

Ein- und Auszahlungsarten	Ergebnis des Vorjahres	Planansatz <sup>1</sup> des Haushaltsjahres	Fortgeschriebener Ansatz des Haushaltsjahres	Ist-Ergebnis des Haushaltsjahres	Vergleich Ansatz - Ist
	01 - 12 / 13	01 - 12 / 14	V,01-12,ÜA,B/14	01 - 12 / 14	(Spalte 4 .J. Spalte 3)
	EUR				
	1	2	3	4	5
Maßnahme: <b>H13-4825</b> Böschung Mittelweg					Verantw.: Herr Piehler
Gültigkeit: 01.06.2013 -	Klasse: 2				Wert ab 50.000 EUR
Einzahlungen aus Investitionszuwendungen	0,00	130.000,00	130.000,00	0,00	-130.000,00
darunter: investive Schlüsselzuweisungen	0,00	130.000,00	130.000,00	0,00	-130.000,00
Einzahlungen aus Investitionsbeiträgen und ähnlichen Entgelten für Investitionstätigkeit	0,00	0,00	0,00	0,00	0,00
Einzahlungen aus der Veräußerung von Sachanlagevermögen	0,00	0,00	0,00	0,00	0,00
Einzahlungen aus der Veräußerung von Finanzanlagevermögen und von Wertpapieren des Umlaufvermögens	0,00	0,00	0,00	0,00	0,00
Einzahlungen für sonstige Investitionstätigkeit	0,00	0,00	0,00	0,00	0,00
Einzahlungen aus Investitionstätigkeit	<b>0,00</b>	<b>130.000,00</b>	<b>130.000,00</b>	<b>0,00</b>	<b>-130.000,00</b>
Auszahlungen für den Erwerb von Grundstücken und Gebäuden	0,00	0,00	0,00	0,00	0,00
Auszahlungen für Baumaßnahmen	0,00	90.000,00	162.165,86	0,00	-162.165,86
Auszahlungen für den Erwerb von beweglichen Sachanlagevermögen	0,00	0,00	0,00	0,00	0,00
Auszahlungen für den Erwerb von Finanzanlagevermögen und von Wertpapieren des Umlaufvermögens	0,00	0,00	0,00	0,00	0,00
Auszahlungen für Investitionsförderungsmaßnahmen	0,00	0,00	0,00	0,00	0,00
Auszahlungen für sonstige Investitionen	0,00	0,00	0,00	0,00	0,00
Auszahlungen aus Investitionstätigkeit	<b>0,00</b>	<b>90.000,00</b>	<b>162.165,86</b>	<b>0,00</b>	<b>-162.165,86</b>
Saldo (Einzahlungen aus Investitionstätigkeit ./ Auszahlungen aus Investitionstätigkeit)	<b>0,00</b>	<b>40.000,00</b>	<b>-32.165,86</b>	<b>0,00</b>	<b>32.165,86</b>

Ebene	<b>7</b>	Kita "Zwergenland" HW Juni 2013
Produktbereich	<b>75</b>	Bauwerksprüfungen HW Juni 2013
Produktgruppe	<b>75.4</b>	Verkehrsflächen und -anlagen HW Juni 2013
Produktuntergruppe	<b>75.40</b>	Verkehrsflächen und -anlagen HW Juni 2013
Produkt	<b>75.40.01</b>	Verkehrsflächen und -anlagen HW Juni 2013

Ein- und Auszahlungsarten	Ergebnis des Vorjahres	Planansatz <sup>1</sup> des Haushaltsjahres	Fortgeschriebener Ansatz des Haushaltsjahres	Ist-Ergebnis des Haushaltsjahres	Vergleich Ansatz - Ist
	01 - 12 / 13	01 - 12 / 14	V,01-12,ÜA,B/14	01 - 12 / 14	(Spalte 4 .J. Spalte 3)
	EUR				
	1	2	3	4	5
Maßnahme: <b>H13-4932</b> Dorfstraße	Verantw.: Herr Piehler				
Gültigkeit: 01.06.2013 -	Klasse: 2 Wert ab 50.000 EUR				
Einzahlungen aus Investitionszuwendungen	0,00	0,00	0,00	0,00	0,00
darunter: investive Schlüsselzuweisungen	0,00	0,00	0,00	0,00	0,00
Einzahlungen aus Investitionsbeiträgen und ähnlichen Entgelten für Investitionstätigkeit	0,00	0,00	0,00	0,00	0,00
Einzahlungen aus der Veräußerung von Sachanlagevermögen	0,00	0,00	0,00	0,00	0,00
Einzahlungen aus der Veräußerung von Finanzanlagevermögen und von Wertpapieren des Umlaufvermögens	0,00	0,00	0,00	0,00	0,00
Einzahlungen für sonstige Investitionstätigkeit	0,00	0,00	0,00	0,00	0,00
Einzahlungen aus Investitionstätigkeit	<b>0,00</b>	<b>0,00</b>	<b>0,00</b>	<b>0,00</b>	<b>0,00</b>
Auszahlungen für den Erwerb von Grundstücken und Gebäuden	0,00	0,00	0,00	0,00	0,00
Auszahlungen für Baumaßnahmen	0,00	20.000,00	47.930,72	4.770,63	-43.160,09
Auszahlungen für den Erwerb von beweglichen Sachanlagevermögen	0,00	0,00	0,00	0,00	0,00
Auszahlungen für den Erwerb von Finanzanlagevermögen und von Wertpapieren des Umlaufvermögens	0,00	0,00	0,00	0,00	0,00
Auszahlungen für Investitionsförderungsmaßnahmen	0,00	0,00	0,00	0,00	0,00
Auszahlungen für sonstige Investitionen	0,00	0,00	0,00	0,00	0,00
Auszahlungen aus Investitionstätigkeit	<b>0,00</b>	<b>20.000,00</b>	<b>47.930,72</b>	<b>4.770,63</b>	<b>-43.160,09</b>
Saldo (Einzahlungen aus Investitionstätigkeit ./ Auszahlungen aus Investitionstätigkeit)	<b>0,00</b>	<b>-20.000,00</b>	<b>-47.930,72</b>	<b>-4.770,63</b>	<b>43.160,09</b>

**Teilfinanzrechnung B Planvergleich gem § 50 SächsKomHVO-Doppik**  
**Haushaltsjahr 2014**

Ebene	<b>7</b>	Kita "Zwergenland" HW Juni 2013
Produktbereich	<b>75</b>	Bauwerksprüfungen HW Juni 2013
Produktgruppe	<b>75.4</b>	Verkehrsflächen und -anlagen HW Juni 2013
Produktuntergruppe	<b>75.40</b>	Verkehrsflächen und -anlagen HW Juni 2013
Produkt	<b>75.40.01</b>	Verkehrsflächen und -anlagen HW Juni 2013

Ein- und Auszahlungsarten	Ergebnis des Vorjahres	Planansatz <sup>1</sup> des Haushaltsjahres	Fortgeschriebener Ansatz des Haushaltsjahres	Ist-Ergebnis des Haushaltsjahres	Vergleich Ansatz - Ist
	01 - 12 / 13	01 - 12 / 14	V,01-12,ÜA,B/14	01 - 12 / 14	(Spalte 4 .J. Spalte 3)
	EUR				
	1	2	3	4	5
Maßnahme: <b>H13-5037</b> Stützmauer OE Langenhessen	<b>Verantw.:</b> Herr Piehler				
Gültigkeit: 01.06.2013 -	<b>Klasse:</b> 2 Wert ab 50.000 EUR				
Einzahlungen aus Investitionszuwendungen	0,00	0,00	0,00	0,00	0,00
darunter: investive Schlüsselzuweisungen	0,00	0,00	0,00	0,00	0,00
Einzahlungen aus Investitionsbeiträgen und ähnlichen Entgelten für Investitionstätigkeit	0,00	0,00	0,00	0,00	0,00
Einzahlungen aus der Veräußerung von Sachanlagevermögen	0,00	0,00	0,00	0,00	0,00
Einzahlungen aus der Veräußerung von Finanzanlagevermögen und von Wertpapieren des Umlaufvermögens	0,00	0,00	0,00	0,00	0,00
Einzahlungen für sonstige Investitionstätigkeit	0,00	0,00	0,00	0,00	0,00
Einzahlungen aus Investitionstätigkeit	<b>0,00</b>	<b>0,00</b>	<b>0,00</b>	<b>0,00</b>	<b>0,00</b>
Auszahlungen für den Erwerb von Grundstücken und Gebäuden	0,00	0,00	0,00	0,00	0,00
Auszahlungen für Baumaßnahmen	0,00	30.000,00	30.000,00	5.202,85	-24.797,15
Auszahlungen für den Erwerb von beweglichen Sachanlagevermögen	0,00	0,00	0,00	0,00	0,00
Auszahlungen für den Erwerb von Finanzanlagevermögen und von Wertpapieren des Umlaufvermögens	0,00	0,00	0,00	0,00	0,00
Auszahlungen für Investitionsförderungsmaßnahmen	0,00	0,00	0,00	0,00	0,00
Auszahlungen für sonstige Investitionen	0,00	0,00	0,00	0,00	0,00
Auszahlungen aus Investitionstätigkeit	<b>0,00</b>	<b>30.000,00</b>	<b>30.000,00</b>	<b>5.202,85</b>	<b>-24.797,15</b>
Saldo (Einzahlungen aus Investitionstätigkeit ./ Auszahlungen aus Investitionstätigkeit)	<b>0,00</b>	<b>-30.000,00</b>	<b>-30.000,00</b>	<b>-5.202,85</b>	<b>24.797,15</b>

Ebene	<b>7</b>	Kita "Zwergenland" HW Juni 2013
Produktbereich	<b>75</b>	Bauwerksprüfungen HW Juni 2013
Produktgruppe	<b>75.5</b>	Grünanlagen und Gewässer HW Juni 2013
Produktuntergruppe	<b>75.50</b>	Grünanlagen und Gewässer HW Juni 2013
Produkt	<b>75.50.01</b>	Grünanlagen und Gewässer HW Juni 2013

Ein- und Auszahlungsarten	Ergebnis des Vorjahres	Planansatz <sup>1</sup> des Haushaltsjahres	Fortgeschriebener Ansatz des Haushaltsjahres	Ist-Ergebnis des Haushaltsjahres	Vergleich Ansatz - Ist
	01 - 12 / 13	01 - 12 / 14	V,01-12,ÜA,B/14	01 - 12 / 14	(Spalte 4 ./. Spalte 3)
	EUR				
	1	2	3	4	5
Maßnahme: <b>H13-4957</b> Königswalder Bach	Verantw.: Frau Jehring				
Gültigkeit: 01.06.2013 -	Klasse: 2 Wert ab 50.000 EUR				
Einzahlungen aus Investitionszuwendungen	0,00	80.000,00	80.000,00	0,00	-80.000,00
darunter: investive Schlüsselzuweisungen	0,00	80.000,00	80.000,00	0,00	-80.000,00
Einzahlungen aus Investitionsbeiträgen und ähnlichen Entgelten für Investitionstätigkeit	0,00	0,00	0,00	0,00	0,00
Einzahlungen aus der Veräußerung von Sachanlagevermögen	0,00	0,00	0,00	0,00	0,00
Einzahlungen aus der Veräußerung von Finanzanlagevermögen und von Wertpapieren des Umlaufvermögens	0,00	0,00	0,00	0,00	0,00
Einzahlungen für sonstige Investitionstätigkeit	0,00	0,00	0,00	0,00	0,00
Einzahlungen aus Investitionstätigkeit	<b>0,00</b>	<b>80.000,00</b>	<b>80.000,00</b>	<b>0,00</b>	<b>-80.000,00</b>
Auszahlungen für den Erwerb von Grundstücken und Gebäuden	0,00	0,00	0,00	0,00	0,00
Auszahlungen für Baumaßnahmen	0,00	105.000,00	105.988,95	94.747,09	-11.241,86
Auszahlungen für den Erwerb von beweglichen Sachanlagevermögen	0,00	0,00	0,00	0,00	0,00
Auszahlungen für den Erwerb von Finanzanlagevermögen und von Wertpapieren des Umlaufvermögens	0,00	0,00	0,00	0,00	0,00
Auszahlungen für Investitionsförderungsmaßnahmen	0,00	0,00	0,00	0,00	0,00
Auszahlungen für sonstige Investitionen	0,00	0,00	0,00	0,00	0,00
Auszahlungen aus Investitionstätigkeit	<b>0,00</b>	<b>105.000,00</b>	<b>105.988,95</b>	<b>94.747,09</b>	<b>-11.241,86</b>
Saldo (Einzahlungen aus Investitionstätigkeit ./. Auszahlungen aus Investitionstätigkeit)	<b>0,00</b>	<b>-25.000,00</b>	<b>-25.988,95</b>	<b>-94.747,09</b>	<b>-68.758,14</b>



Ebene	<b>7</b>	Kita "Zwergenland" HW Juni 2013
Produktbereich	<b>75</b>	Bauwerksprüfungen HW Juni 2013
Produktgruppe	<b>75.5</b>	Grünanlagen und Gewässer HW Juni 2013
Produktuntergruppe	<b>75.50</b>	Grünanlagen und Gewässer HW Juni 2013
Produkt	<b>75.50.01</b>	Grünanlagen und Gewässer HW Juni 2013

Ein- und Auszahlungsarten	Ergebnis des Vorjahres	Planansatz <sup>1</sup> des Haushaltsjahres	Fortgeschriebener Ansatz des Haushaltsjahres	Ist-Ergebnis des Haushaltsjahres	Vergleich Ansatz - Ist
	01 - 12 / 13	01 - 12 / 14	V,01-12,ÜA,B/14	01 - 12 / 14	(Spalte 4 .J. Spalte 3)
	EUR				
	1	2	3	4	5
Maßnahme: <b>H13-4965</b> Lagsteinbach	Verantw.: Frau Jehring				
Gültigkeit: 01.06.2013 -	Klasse: 2 Wert ab 50.000 EUR				
Einzahlungen aus Investitionszuwendungen	0,00	0,00	0,00	0,00	0,00
darunter: investive Schlüsselzuweisungen	0,00	0,00	0,00	0,00	0,00
Einzahlungen aus Investitionsbeiträgen und ähnlichen Entgelten für Investitionstätigkeit	0,00	0,00	0,00	0,00	0,00
Einzahlungen aus der Veräußerung von Sachanlagevermögen	0,00	0,00	0,00	0,00	0,00
Einzahlungen aus der Veräußerung von Finanzanlagevermögen und von Wertpapieren des Umlaufvermögens	0,00	0,00	0,00	0,00	0,00
Einzahlungen für sonstige Investitionstätigkeit	0,00	0,00	0,00	0,00	0,00
Einzahlungen aus Investitionstätigkeit	<b>0,00</b>	<b>0,00</b>	<b>0,00</b>	<b>0,00</b>	<b>0,00</b>
Auszahlungen für den Erwerb von Grundstücken und Gebäuden	0,00	0,00	0,00	0,00	0,00
Auszahlungen für Baumaßnahmen	0,00	20.000,00	20.000,00	1.716,46	-18.283,54
Auszahlungen für den Erwerb von beweglichen Sachanlagevermögen	0,00	0,00	0,00	0,00	0,00
Auszahlungen für den Erwerb von Finanzanlagevermögen und von Wertpapieren des Umlaufvermögens	0,00	0,00	0,00	0,00	0,00
Auszahlungen für Investitionsförderungsmaßnahmen	0,00	0,00	0,00	0,00	0,00
Auszahlungen für sonstige Investitionen	0,00	0,00	0,00	0,00	0,00
Auszahlungen aus Investitionstätigkeit	<b>0,00</b>	<b>20.000,00</b>	<b>20.000,00</b>	<b>1.716,46</b>	<b>-18.283,54</b>
Saldo (Einzahlungen aus Investitionstätigkeit ./ Auszahlungen aus Investitionstätigkeit)	<b>0,00</b>	<b>-20.000,00</b>	<b>-20.000,00</b>	<b>-1.716,46</b>	<b>18.283,54</b>

Ebene	<b>7</b>	Kita "Zwergenland" HW Juni 2013
Produktbereich	<b>75</b>	Bauwerksprüfungen HW Juni 2013
Produktgruppe	<b>75.5</b>	Grünanlagen und Gewässer HW Juni 2013
Produktuntergruppe	<b>75.50</b>	Grünanlagen und Gewässer HW Juni 2013
Produkt	<b>75.50.01</b>	Grünanlagen und Gewässer HW Juni 2013

Ein- und Auszahlungsarten	Ergebnis des Vorjahres	Planansatz <sup>1</sup> des Haushaltsjahres	Fortgeschriebener Ansatz des Haushaltsjahres	Ist-Ergebnis des Haushaltsjahres	Vergleich Ansatz - Ist
	01 - 12 / 13	01 - 12 / 14	V,01-12,ÜA,B/14	01 - 12 / 14	(Spalte 4 .J. Spalte 3)
	EUR				
	1	2	3	4	5
Maßnahme: <b>H13-4972</b> Kranzbergbach	Verantw.: Frau Jehring				
Gültigkeit: 01.06.2013 -	Klasse: 2 Wert ab 50.000 EUR				
Einzahlungen aus Investitionszuwendungen	0,00	0,00	0,00	0,00	0,00
darunter: investive Schlüsselzuweisungen	0,00	0,00	0,00	0,00	0,00
Einzahlungen aus Investitionsbeiträgen und ähnlichen Entgelten für Investitionstätigkeit	0,00	0,00	0,00	0,00	0,00
Einzahlungen aus der Veräußerung von Sachanlagevermögen	0,00	0,00	0,00	0,00	0,00
Einzahlungen aus der Veräußerung von Finanzanlagevermögen und von Wertpapieren des Umlaufvermögens	0,00	0,00	0,00	0,00	0,00
Einzahlungen für sonstige Investitionstätigkeit	0,00	0,00	0,00	0,00	0,00
Einzahlungen aus Investitionstätigkeit	<b>0,00</b>	<b>0,00</b>	<b>0,00</b>	<b>0,00</b>	<b>0,00</b>
Auszahlungen für den Erwerb von Grundstücken und Gebäuden	0,00	0,00	0,00	0,00	0,00
Auszahlungen für Baumaßnahmen	0,00	60.000,00	59.011,05	27.429,58	-31.581,47
Auszahlungen für den Erwerb von beweglichen Sachanlagevermögen	0,00	0,00	0,00	0,00	0,00
Auszahlungen für den Erwerb von Finanzanlagevermögen und von Wertpapieren des Umlaufvermögens	0,00	0,00	0,00	0,00	0,00
Auszahlungen für Investitionsförderungsmaßnahmen	0,00	0,00	0,00	0,00	0,00
Auszahlungen für sonstige Investitionen	0,00	0,00	0,00	0,00	0,00
Auszahlungen aus Investitionstätigkeit	<b>0,00</b>	<b>60.000,00</b>	<b>59.011,05</b>	<b>27.429,58</b>	<b>-31.581,47</b>
Saldo (Einzahlungen aus Investitionstätigkeit ./ Auszahlungen aus Investitionstätigkeit)	<b>0,00</b>	<b>-60.000,00</b>	<b>-59.011,05</b>	<b>-27.429,58</b>	<b>31.581,47</b>

Ebene	<b>7</b>	Kita "Zwergenland" HW Juni 2013
Produktbereich	<b>75</b>	Bauwerksprüfungen HW Juni 2013
Produktgruppe	<b>75.5</b>	Grünanlagen und Gewässer HW Juni 2013
Produktuntergruppe	<b>75.50</b>	Grünanlagen und Gewässer HW Juni 2013
Produkt	<b>75.50.01</b>	Grünanlagen und Gewässer HW Juni 2013

Ein- und Auszahlungsarten	Ergebnis des Vorjahres	Planansatz <sup>1</sup> des Haushaltsjahres	Fortgeschriebener Ansatz des Haushaltsjahres	Ist-Ergebnis des Haushaltsjahres	Vergleich Ansatz - Ist
	01 - 12 / 13	01 - 12 / 14	V,01-12,ÜA,B/14	01 - 12 / 14	(Spalte 4 .J. Spalte 3)
	EUR				
	1	2	3	4	5
Maßnahme: <b>H13-4997</b> Waldfriedhof	<b>Verantw.: Herr Falk</b>				
Gültigkeit: 01.06.2013 -	<b>Klasse: 2</b>		Wert ab 50.000 EUR		
Einzahlungen aus Investitionszuwendungen	0,00	150.000,00	150.000,00	0,00	-150.000,00
darunter: investive Schlüsselzuweisungen	0,00	150.000,00	150.000,00	0,00	-150.000,00
Einzahlungen aus Investitionsbeiträgen und ähnlichen Entgelten für Investitionstätigkeit	0,00	0,00	0,00	0,00	0,00
Einzahlungen aus der Veräußerung von Sachanlagevermögen	0,00	0,00	0,00	0,00	0,00
Einzahlungen aus der Veräußerung von Finanzanlagevermögen und von Wertpapieren des Umlaufvermögens	0,00	0,00	0,00	0,00	0,00
Einzahlungen für sonstige Investitionstätigkeit	0,00	0,00	0,00	0,00	0,00
Einzahlungen aus Investitionstätigkeit	<b>0,00</b>	<b>150.000,00</b>	<b>150.000,00</b>	<b>0,00</b>	<b>-150.000,00</b>
Auszahlungen für den Erwerb von Grundstücken und Gebäuden	0,00	0,00	0,00	0,00	0,00
Auszahlungen für Baumaßnahmen	0,00	230.000,00	230.000,00	0,00	-230.000,00
Auszahlungen für den Erwerb von beweglichen Sachanlagevermögen	0,00	0,00	0,00	0,00	0,00
Auszahlungen für den Erwerb von Finanzanlagevermögen und von Wertpapieren des Umlaufvermögens	0,00	0,00	0,00	0,00	0,00
Auszahlungen für Investitionsförderungsmaßnahmen	0,00	0,00	0,00	0,00	0,00
Auszahlungen für sonstige Investitionen	0,00	0,00	0,00	0,00	0,00
Auszahlungen aus Investitionstätigkeit	<b>0,00</b>	<b>230.000,00</b>	<b>230.000,00</b>	<b>0,00</b>	<b>-230.000,00</b>
Saldo (Einzahlungen aus Investitionstätigkeit ./ Auszahlungen aus Investitionstätigkeit)	<b>0,00</b>	<b>-80.000,00</b>	<b>-80.000,00</b>	<b>0,00</b>	<b>80.000,00</b>

<sup>1</sup> ursprünglicher Planansatz, gegebenenfalls in der Fassung eines Nachtragshaushaltes

**Druckparameter:** 69 = 3 HH- Rechnung \ M12 Teilfinanzrechnung B; Mandant: 8820 Stadtverwaltung Werdau HH-Jahr: 2014 Budget: 2.00.1;2.00.2;2.00.9;2.10.9;2.20.1;2.20.2;2.20.3;2.30.0;2.31.0 Texte . von: 1 bis: 13 VJ bis: 13 VJ von: 1 . von: 1 bis: 13 Startseite: 1 erw. Listentyp: B Listen-Nr.: 11-Teilfinanzrechnung B Listentyp: F Wertgrenze: 0 Ebene: 5 Hierarchie: P-Produkthierarchie (zuzüglich der Einschränkungen aus der Nutzerverwaltung für 'C8820013'); VJ von = 1; VJ bis = 13; . von = 1; bis = 13; . von = 1; bis = 13; mit Rest aus Vorjahr = an; mit Budgetumbuchungen = an; mit ÜPL/APL = an; mit Ansatz Plan/Nachtrag = an; Wertgrenze = 0; Hierarchie = P; Ebene = 5; Ausweis Nullpositionen = an; Startseite = 1; Listen-Nr. = 11; Listentyp = F; Positionsnachweis = an; erw. Listentyp = B

# **Finanzrechnung**

## Teilhaushalt 3

### Investmaßnahmen

Ebene	<b>1</b>	Produktklasse 1
Produktbereich	<b>12</b>	Sicherheit und Ordnung
Produktgruppe	<b>12.6</b>	Brandschutz
Produktuntergruppe	<b>12.60</b>	Brandschutz
Produkt	<b>12.60.01</b>	Angelegenheiten des Brandschutzes

Ein- und Auszahlungsarten	Ergebnis des Vorjahres	Planansatz <sup>1</sup> des Haushaltsjahres	Fortgeschriebener Ansatz des Haushaltsjahres	Ist-Ergebnis des Haushaltsjahres	Vergleich Ansatz - Ist
	01 - 12 / 13	01 - 12 / 14	V,01-12,ÜA,B/14	01 - 12 / 14	(Spalte 4 ./. Spalte 3)
	EUR				
	1	2	3	4	5
Maßnahme: <b>12312001</b> Sirenenanlage Leubnitz-Forst	Verantw.: Herr Schubert				
Gültigkeit: 01.01.2012 -	Klasse: 2 Wert ab 50.000 EUR				
Einzahlungen aus Investitionszuwendungen	0,00	0,00	0,00	0,00	0,00
darunter: investive Schlüsselzuweisungen	0,00	0,00	0,00	0,00	0,00
Einzahlungen aus Investitionsbeiträgen und ähnlichen Entgelten für Investitionstätigkeit	0,00	0,00	0,00	0,00	0,00
Einzahlungen aus der Veräußerung von Sachanlagevermögen	0,00	0,00	0,00	0,00	0,00
Einzahlungen aus der Veräußerung von Finanzanlagevermögen und von Wertpapieren des Umlaufvermögens	0,00	0,00	0,00	0,00	0,00
Einzahlungen für sonstige Investitionstätigkeit	0,00	0,00	0,00	0,00	0,00
Einzahlungen aus Investitionstätigkeit	<b>0,00</b>	<b>0,00</b>	<b>0,00</b>	<b>0,00</b>	<b>0,00</b>
Auszahlungen für den Erwerb von Grundstücken und Gebäuden	0,00	0,00	0,00	0,00	0,00
Auszahlungen für Baumaßnahmen	0,00	0,00	0,00	0,00	0,00
Auszahlungen für den Erwerb von beweglichen Sachanlagevermögen	0,00	15.000,00	15.000,00	0,00	-15.000,00
Auszahlungen für den Erwerb von Finanzanlagevermögen und von Wertpapieren des Umlaufvermögens	0,00	0,00	0,00	0,00	0,00
Auszahlungen für Investitionsförderungsmaßnahmen	0,00	0,00	0,00	0,00	0,00
Auszahlungen für sonstige Investitionen	0,00	0,00	0,00	0,00	0,00
Auszahlungen aus Investitionstätigkeit	<b>0,00</b>	<b>15.000,00</b>	<b>15.000,00</b>	<b>0,00</b>	<b>-15.000,00</b>
Saldo (Einzahlungen aus Investitionstätigkeit ./. Auszahlungen aus Investitionstätigkeit)	<b>0,00</b>	<b>-15.000,00</b>	<b>-15.000,00</b>	<b>0,00</b>	<b>15.000,00</b>

Ebene	<b>1</b>	Produktklasse 1
Produktbereich	<b>12</b>	Sicherheit und Ordnung
Produktgruppe	<b>12.6</b>	Brandschutz
Produktuntergruppe	<b>12.60</b>	Brandschutz
Produkt	<b>12.60.01</b>	Angelegenheiten des Brandschutzes

Ein- und Auszahlungsarten	Ergebnis des Vorjahres	Planansatz <sup>1</sup> des Haushaltsjahres	Fortgeschriebener Ansatz des Haushaltsjahres	Ist-Ergebnis des Haushaltsjahres	Vergleich Ansatz - Ist
	01 - 12 / 13	01 - 12 / 14	V,01-12,ÜA,B/14	01 - 12 / 14	(Spalte 4 .J. Spalte 3)
	EUR				
	1	2	3	4	5
Maßnahme: <b>12312002</b> Löschwasserentnahmestelle Lgh.	Verantw.: Herr Schubert				
Gültigkeit: 01.01.2012 -	Klasse: 2 Wert ab 50.000 EUR				
Einzahlungen aus Investitionszuwendungen	0,00	0,00	0,00	0,00	0,00
darunter: investive Schlüsselzuweisungen	0,00	0,00	0,00	0,00	0,00
Einzahlungen aus Investitionsbeiträgen und ähnlichen Entgelten für Investitionstätigkeit	0,00	0,00	0,00	0,00	0,00
Einzahlungen aus der Veräußerung von Sachanlagevermögen	0,00	0,00	0,00	0,00	0,00
Einzahlungen aus der Veräußerung von Finanzanlagevermögen und von Wertpapieren des Umlaufvermögens	0,00	0,00	0,00	0,00	0,00
Einzahlungen für sonstige Investitionstätigkeit	0,00	0,00	0,00	0,00	0,00
Einzahlungen aus Investitionstätigkeit	<b>0,00</b>	<b>0,00</b>	<b>0,00</b>	<b>0,00</b>	<b>0,00</b>
Auszahlungen für den Erwerb von Grundstücken und Gebäuden	0,00	0,00	0,00	0,00	0,00
Auszahlungen für Baumaßnahmen	0,00	500,00	15.000,00	0,00	-15.000,00
Auszahlungen für den Erwerb von beweglichen Sachanlagevermögen	0,00	0,00	0,00	0,00	0,00
Auszahlungen für den Erwerb von Finanzanlagevermögen und von Wertpapieren des Umlaufvermögens	0,00	0,00	0,00	0,00	0,00
Auszahlungen für Investitionsförderungsmaßnahmen	0,00	0,00	0,00	0,00	0,00
Auszahlungen für sonstige Investitionen	0,00	0,00	0,00	0,00	0,00
Auszahlungen aus Investitionstätigkeit	<b>0,00</b>	<b>500,00</b>	<b>15.000,00</b>	<b>0,00</b>	<b>-15.000,00</b>
Saldo (Einzahlungen aus Investitionstätigkeit ./ Auszahlungen aus Investitionstätigkeit)	<b>0,00</b>	<b>-500,00</b>	<b>-15.000,00</b>	<b>0,00</b>	<b>15.000,00</b>

Ebene	<b>1</b>	Produktklasse 1
Produktbereich	<b>12</b>	Sicherheit und Ordnung
Produktgruppe	<b>12.6</b>	Brandschutz
Produktuntergruppe	<b>12.60</b>	Brandschutz
Produkt	<b>12.60.01</b>	Angelegenheiten des Brandschutzes

Ein- und Auszahlungsarten	Ergebnis des Vorjahres	Planansatz <sup>1</sup> des Haushaltsjahres	Fortgeschriebener Ansatz des Haushaltsjahres	Ist-Ergebnis des Haushaltsjahres	Vergleich Ansatz - Ist
	01 - 12 / 13	01 - 12 / 14	V,01-12,ÜA,B/14	01 - 12 / 14	(Spalte 4 ./. Spalte 3)
	EUR				
	1	2	3	4	5
Maßnahme: <b>12312003</b> Behördenfunkt	<b>Verantw.:</b> Herr Schubert				
Gültigkeit: 01.01.2012 - 31.12.2016	<b>Klasse:</b> 2 Wert ab 50.000 EUR				
Einzahlungen aus Investitionszuwendungen	0,00	75.000,00	75.000,00	0,00	-75.000,00
darunter: investive Schlüsselzuweisungen	0,00	75.000,00	75.000,00	0,00	-75.000,00
Einzahlungen aus Investitionsbeiträgen und ähnlichen Entgelten für Investitionstätigkeit	0,00	0,00	0,00	0,00	0,00
Einzahlungen aus der Veräußerung von Sachanlagevermögen	0,00	0,00	0,00	0,00	0,00
Einzahlungen aus der Veräußerung von Finanzanlagevermögen und von Wertpapieren des Umlaufvermögens	0,00	0,00	0,00	0,00	0,00
Einzahlungen für sonstige Investitionstätigkeit	0,00	0,00	0,00	0,00	0,00
Einzahlungen aus Investitionstätigkeit	<b>0,00</b>	<b>75.000,00</b>	<b>75.000,00</b>	<b>0,00</b>	<b>-75.000,00</b>
Auszahlungen für den Erwerb von Grundstücken und Gebäuden	0,00	0,00	0,00	0,00	0,00
Auszahlungen für Baumaßnahmen	0,00	0,00	0,00	0,00	0,00
Auszahlungen für den Erwerb von beweglichen Sachanlagevermögen	0,00	140.000,00	138.404,88	32.764,03	-105.640,85
Auszahlungen für den Erwerb von Finanzanlagevermögen und von Wertpapieren des Umlaufvermögens	0,00	0,00	0,00	0,00	0,00
Auszahlungen für Investitionsförderungsmaßnahmen	0,00	0,00	0,00	0,00	0,00
Auszahlungen für sonstige Investitionen	0,00	0,00	0,00	0,00	0,00
Auszahlungen aus Investitionstätigkeit	<b>0,00</b>	<b>140.000,00</b>	<b>138.404,88</b>	<b>32.764,03</b>	<b>-105.640,85</b>
Saldo (Einzahlungen aus Investitionstätigkeit ./. Auszahlungen aus Investitionstätigkeit)	<b>0,00</b>	<b>-65.000,00</b>	<b>-63.404,88</b>	<b>-32.764,03</b>	<b>30.640,85</b>

Ebene	<b>1</b>	Produktklasse 1
Produktbereich	<b>12</b>	Sicherheit und Ordnung
Produktgruppe	<b>12.6</b>	Brandschutz
Produktuntergruppe	<b>12.60</b>	Brandschutz
Produkt	<b>12.60.01</b>	Angelegenheiten des Brandschutzes

Ein- und Auszahlungsarten	Ergebnis des Vorjahres	Planansatz <sup>1</sup> des Haushaltsjahres	Fortgeschriebener Ansatz des Haushaltsjahres	Ist-Ergebnis des Haushaltsjahres	Vergleich Ansatz - Ist
	01 - 12 / 13	01 - 12 / 14	V,01-12,ÜA,B/14	01 - 12 / 14	(Spalte 4 ./. Spalte 3)
	EUR				
	1	2	3	4	5
Maßnahme: <b>12312004</b> Löschgruppenfahrzeug Köwa	Verantw.: Herr Schubert				
Gültigkeit: 01.01.2012 - 31.12.2016	Klasse: 2 Wert ab 50.000 EUR				
Einzahlungen aus Investitionszuwendungen	55.000,00	0,00	0,00	0,00	0,00
darunter: investive Schlüsselzuweisungen	55.000,00	0,00	0,00	0,00	0,00
Einzahlungen aus Investitionsbeiträgen und ähnlichen Entgelten für Investitionstätigkeit	0,00	0,00	0,00	0,00	0,00
Einzahlungen aus der Veräußerung von Sachanlagevermögen	0,00	0,00	0,00	0,00	0,00
Einzahlungen aus der Veräußerung von Finanzanlagevermögen und von Wertpapieren des Umlaufvermögens	0,00	0,00	0,00	0,00	0,00
Einzahlungen für sonstige Investitionstätigkeit	0,00	0,00	0,00	0,00	0,00
Einzahlungen aus Investitionstätigkeit	<b>55.000,00</b>	<b>0,00</b>	<b>0,00</b>	<b>0,00</b>	<b>0,00</b>
Auszahlungen für den Erwerb von Grundstücken und Gebäuden	0,00	0,00	0,00	0,00	0,00
Auszahlungen für Baumaßnahmen	0,00	0,00	0,00	0,00	0,00
Auszahlungen für den Erwerb von beweglichen Sachanlagevermögen	0,00	0,00	137.667,50	137.660,00	-7,50
Auszahlungen für den Erwerb von Finanzanlagevermögen und von Wertpapieren des Umlaufvermögens	0,00	0,00	0,00	0,00	0,00
Auszahlungen für Investitionsförderungsmaßnahmen	0,00	0,00	0,00	0,00	0,00
Auszahlungen für sonstige Investitionen	0,00	0,00	0,00	0,00	0,00
Auszahlungen aus Investitionstätigkeit	<b>0,00</b>	<b>0,00</b>	<b>137.667,50</b>	<b>137.660,00</b>	<b>-7,50</b>
Saldo (Einzahlungen aus Investitionstätigkeit ./. Auszahlungen aus Investitionstätigkeit)	<b>55.000,00</b>	<b>0,00</b>	<b>-137.667,50</b>	<b>-137.660,00</b>	<b>7,50</b>



Ebene	<b>1</b>	Produktklasse 1
Produktbereich	<b>12</b>	Sicherheit und Ordnung
Produktgruppe	<b>12.6</b>	Brandschutz
Produktuntergruppe	<b>12.60</b>	Brandschutz
Produkt	<b>12.60.01</b>	Angelegenheiten des Brandschutzes

Ein- und Auszahlungsarten	Ergebnis des Vorjahres	Planansatz <sup>1</sup> des Haushaltsjahres	Fortgeschriebener Ansatz des Haushaltsjahres	Ist-Ergebnis des Haushaltsjahres	Vergleich Ansatz - Ist
	01 - 12 / 13	01 - 12 / 14	V,01-12,ÜA,B/14	01 - 12 / 14	(Spalte 4 ./. Spalte 3)
	EUR				
	1	2	3	4	5
Maßnahme: <b>12312008</b> Kompressor u. Zubehör Lgh.	Verantw.: Herr Schubert				
Gültigkeit: 01.01.2012 - 31.12.2016	Klasse: 2 Wert ab 50.000 EUR				
Einzahlungen aus Investitionszuwendungen	0,00	0,00	0,00	0,00	0,00
darunter: investive Schlüsselzuweisungen	0,00	0,00	0,00	0,00	0,00
Einzahlungen aus Investitionsbeiträgen und ähnlichen Entgelten für Investitionstätigkeit	0,00	0,00	0,00	0,00	0,00
Einzahlungen aus der Veräußerung von Sachanlagevermögen	0,00	0,00	0,00	0,00	0,00
Einzahlungen aus der Veräußerung von Finanzanlagevermögen und von Wertpapieren des Umlaufvermögens	0,00	0,00	0,00	0,00	0,00
Einzahlungen für sonstige Investitionstätigkeit	0,00	0,00	0,00	0,00	0,00
Einzahlungen aus Investitionstätigkeit	<b>0,00</b>	<b>0,00</b>	<b>0,00</b>	<b>0,00</b>	<b>0,00</b>
Auszahlungen für den Erwerb von Grundstücken und Gebäuden	0,00	0,00	0,00	0,00	0,00
Auszahlungen für Baumaßnahmen	0,00	0,00	0,00	0,00	0,00
Auszahlungen für den Erwerb von beweglichen Sachanlagevermögen	1.196,60	0,00	0,00	0,00	0,00
Auszahlungen für den Erwerb von Finanzanlagevermögen und von Wertpapieren des Umlaufvermögens	0,00	0,00	0,00	0,00	0,00
Auszahlungen für Investitionsförderungsmaßnahmen	0,00	0,00	0,00	0,00	0,00
Auszahlungen für sonstige Investitionen	0,00	0,00	0,00	0,00	0,00
Auszahlungen aus Investitionstätigkeit	<b>1.196,60</b>	<b>0,00</b>	<b>0,00</b>	<b>0,00</b>	<b>0,00</b>
Saldo (Einzahlungen aus Investitionstätigkeit ./. Auszahlungen aus Investitionstätigkeit)	<b>-1.196,60</b>	<b>0,00</b>	<b>0,00</b>	<b>0,00</b>	<b>0,00</b>

Ebene	<b>1</b>	Produktklasse 1
Produktbereich	<b>12</b>	Sicherheit und Ordnung
Produktgruppe	<b>12.6</b>	Brandschutz
Produktuntergruppe	<b>12.60</b>	Brandschutz
Produkt	<b>12.60.01</b>	Angelegenheiten des Brandschutzes

Ein- und Auszahlungsarten	Ergebnis des Vorjahres	Planansatz <sup>1</sup> des Haushaltsjahres	Fortgeschriebener Ansatz des Haushaltsjahres	Ist-Ergebnis des Haushaltsjahres	Vergleich Ansatz - Ist
	01 - 12 / 13	01 - 12 / 14	V,01-12,ÜA,B/14	01 - 12 / 14	(Spalte 4 ./. Spalte 3)
	EUR				
	1	2	3	4	5
Maßnahme: <b>12312009</b> Kompressor u. Zubehör Lbn.	Verantw.: Herr Schubert				
Gültigkeit: 01.01.2012 - 31.12.2016	Klasse: 2 Wert ab 50.000 EUR				
Einzahlungen aus Investitionszuwendungen	0,00	0,00	0,00	0,00	0,00
darunter: investive Schlüsselzuweisungen	0,00	0,00	0,00	0,00	0,00
Einzahlungen aus Investitionsbeiträgen und ähnlichen Entgelten für Investitionstätigkeit	0,00	0,00	0,00	0,00	0,00
Einzahlungen aus der Veräußerung von Sachanlagevermögen	0,00	0,00	0,00	0,00	0,00
Einzahlungen aus der Veräußerung von Finanzanlagevermögen und von Wertpapieren des Umlaufvermögens	0,00	0,00	0,00	0,00	0,00
Einzahlungen für sonstige Investitionstätigkeit	0,00	0,00	0,00	0,00	0,00
Einzahlungen aus Investitionstätigkeit	<b>0,00</b>	<b>0,00</b>	<b>0,00</b>	<b>0,00</b>	<b>0,00</b>
Auszahlungen für den Erwerb von Grundstücken und Gebäuden	0,00	0,00	0,00	0,00	0,00
Auszahlungen für Baumaßnahmen	0,00	0,00	0,00	0,00	0,00
Auszahlungen für den Erwerb von beweglichen Sachanlagevermögen	1.132,81	0,00	0,00	48,69	48,69
Auszahlungen für den Erwerb von Finanzanlagevermögen und von Wertpapieren des Umlaufvermögens	0,00	0,00	0,00	0,00	0,00
Auszahlungen für Investitionsförderungsmaßnahmen	0,00	0,00	0,00	0,00	0,00
Auszahlungen für sonstige Investitionen	0,00	0,00	0,00	0,00	0,00
Auszahlungen aus Investitionstätigkeit	<b>1.132,81</b>	<b>0,00</b>	<b>0,00</b>	<b>48,69</b>	<b>48,69</b>
Saldo (Einzahlungen aus Investitionstätigkeit ./. Auszahlungen aus Investitionstätigkeit)	<b>-1.132,81</b>	<b>0,00</b>	<b>0,00</b>	<b>-48,69</b>	<b>-48,69</b>

Ebene **1** Produktklasse 1  
 Produktbereich **12** Sicherheit und Ordnung  
 Produktgruppe **12.6** Brandschutz  
 Produktuntergruppe **12.60** Brandschutz  
 Produkt **12.60.01** Angelegenheiten des Brandschutzes

Ein- und Auszahlungsarten	Ergebnis des Vorjahres	Planansatz <sup>1</sup> des Haushaltsjahres	Fortgeschriebener Ansatz des Haushaltsjahres	Ist-Ergebnis des Haushaltsjahres	Vergleich Ansatz - Ist
	01 - 12 / 13	01 - 12 / 14	V,01-12,ÜA,B/14	01 - 12 / 14	(Spalte 4 ./. Spalte 3)
	EUR				
	1	2	3	4	5
Maßnahme: <b>12312015</b> Tauchpumpe Stpl.	Verantw.: Herr Schubert				
Gültigkeit: 01.01.2012 - 31.12.2016	Klasse: 1 Wert bis 49.999 EUR				
Einzahlungen aus Investitionszuwendungen	0,00	0,00	0,00	0,00	0,00
darunter: investive Schlüsselzuweisungen	0,00	0,00	0,00	0,00	0,00
Einzahlungen aus Investitionsbeiträgen und ähnlichen Entgelten für Investitionstätigkeit	0,00	0,00	0,00	0,00	0,00
Einzahlungen aus der Veräußerung von Sachanlagevermögen	0,00	0,00	0,00	0,00	0,00
Einzahlungen aus der Veräußerung von Finanzanlagevermögen und von Wertpapieren des Umlaufvermögens	0,00	0,00	0,00	0,00	0,00
Einzahlungen für sonstige Investitionstätigkeit	0,00	0,00	0,00	0,00	0,00
Einzahlungen aus Investitionstätigkeit	<b>0,00</b>	<b>0,00</b>	<b>0,00</b>	<b>0,00</b>	<b>0,00</b>
Auszahlungen für den Erwerb von Grundstücken und Gebäuden	0,00	0,00	0,00	0,00	0,00
Auszahlungen für Baumaßnahmen	0,00	0,00	0,00	0,00	0,00
Auszahlungen für den Erwerb von beweglichen Sachanlagevermögen	1.773,82	0,00	0,00	0,00	0,00
Auszahlungen für den Erwerb von Finanzanlagevermögen und von Wertpapieren des Umlaufvermögens	0,00	0,00	0,00	0,00	0,00
Auszahlungen für Investitionsförderungsmaßnahmen	0,00	0,00	0,00	0,00	0,00
Auszahlungen für sonstige Investitionen	0,00	0,00	0,00	0,00	0,00
Auszahlungen aus Investitionstätigkeit	<b>1.773,82</b>	<b>0,00</b>	<b>0,00</b>	<b>0,00</b>	<b>0,00</b>
Saldo (Einzahlungen aus Investitionstätigkeit ./. Auszahlungen aus Investitionstätigkeit)	<b>-1.773,82</b>	<b>0,00</b>	<b>0,00</b>	<b>0,00</b>	<b>0,00</b>

Ebene	<b>1</b>	Produktklasse 1
Produktbereich	<b>12</b>	Sicherheit und Ordnung
Produktgruppe	<b>12.6</b>	Brandschutz
Produktuntergruppe	<b>12.60</b>	Brandschutz
Produkt	<b>12.60.01</b>	Angelegenheiten des Brandschutzes

Ein- und Auszahlungsarten	Ergebnis des Vorjahres	Planansatz <sup>1</sup> des Haushaltsjahres	Fortgeschriebener Ansatz des Haushaltsjahres	Ist-Ergebnis des Haushaltsjahres	Vergleich Ansatz - Ist
	01 - 12 / 13	01 - 12 / 14	V,01-12,ÜA,B/14	01 - 12 / 14	(Spalte 4 .J. Spalte 3)
	EUR				
	1	2	3	4	5
Maßnahme: <b>13110003</b> Umrüstung Kläranlage					Verantw.: Frau Hohmuth
Gültigkeit: 01.01.2013 -	Klasse: 1				Wert bis 49.999 EUR
Einzahlungen aus Investitionszuwendungen	0,00	0,00	0,00	0,00	0,00
darunter: investive Schlüsselzuweisungen	0,00	0,00	0,00	0,00	0,00
Einzahlungen aus Investitionsbeiträgen und ähnlichen Entgelten für Investitionstätigkeit	0,00	0,00	0,00	0,00	0,00
Einzahlungen aus der Veräußerung von Sachanlagevermögen	0,00	0,00	0,00	0,00	0,00
Einzahlungen aus der Veräußerung von Finanzanlagevermögen und von Wertpapieren des Umlaufvermögens	0,00	0,00	0,00	0,00	0,00
Einzahlungen für sonstige Investitionstätigkeit	0,00	0,00	0,00	0,00	0,00
Einzahlungen aus Investitionstätigkeit	<b>0,00</b>	<b>0,00</b>	<b>0,00</b>	<b>0,00</b>	<b>0,00</b>
Auszahlungen für den Erwerb von Grundstücken und Gebäuden	0,00	0,00	0,00	0,00	0,00
Auszahlungen für Baumaßnahmen	0,00	10.000,00	10.000,00	-491,18	-10.491,18
Auszahlungen für den Erwerb von beweglichen Sachanlagevermögen	0,00	0,00	0,00	0,00	0,00
Auszahlungen für den Erwerb von Finanzanlagevermögen und von Wertpapieren des Umlaufvermögens	0,00	0,00	0,00	0,00	0,00
Auszahlungen für Investitionsförderungsmaßnahmen	0,00	0,00	0,00	0,00	0,00
Auszahlungen für sonstige Investitionen	0,00	0,00	0,00	0,00	0,00
Auszahlungen aus Investitionstätigkeit	<b>0,00</b>	<b>10.000,00</b>	<b>10.000,00</b>	<b>-491,18</b>	<b>-10.491,18</b>
Saldo (Einzahlungen aus Investitionstätigkeit ./ Auszahlungen aus Investitionstätigkeit)	<b>0,00</b>	<b>-10.000,00</b>	<b>-10.000,00</b>	<b>491,18</b>	<b>10.491,18</b>

Ebene	<b>1</b>	Produktklasse 1
Produktbereich	<b>12</b>	Sicherheit und Ordnung
Produktgruppe	<b>12.6</b>	Brandschutz
Produktuntergruppe	<b>12.60</b>	Brandschutz
Produkt	<b>12.60.01</b>	Angelegenheiten des Brandschutzes

Ein- und Auszahlungsarten	Ergebnis des Vorjahres	Planansatz <sup>1</sup> des Haushaltsjahres	Fortgeschriebener Ansatz des Haushaltsjahres	Ist-Ergebnis des Haushaltsjahres	Vergleich Ansatz - Ist
	01 - 12 / 13	01 - 12 / 14	V,01-12,ÜA,B/14	01 - 12 / 14	(Spalte 4 ./. Spalte 3)
	EUR				
	1	2	3	4	5
Maßnahme: <b>13312003</b> Notebook Leubnitz					Verantw.: Herr Schubert
Gültigkeit: 01.01.2013 - 31.12.2016	Klasse: 1				Wert bis 49.999 EUR
Einzahlungen aus Investitionszuwendungen	0,00	0,00	0,00	0,00	0,00
darunter: investive Schlüsselzuweisungen	0,00	0,00	0,00	0,00	0,00
Einzahlungen aus Investitionsbeiträgen und ähnlichen Entgelten für Investitionstätigkeit	0,00	0,00	0,00	0,00	0,00
Einzahlungen aus der Veräußerung von Sachanlagevermögen	0,00	0,00	0,00	0,00	0,00
Einzahlungen aus der Veräußerung von Finanzanlagevermögen und von Wertpapieren des Umlaufvermögens	0,00	0,00	0,00	0,00	0,00
Einzahlungen für sonstige Investitionstätigkeit	0,00	0,00	0,00	0,00	0,00
Einzahlungen aus Investitionstätigkeit	<b>0,00</b>	<b>0,00</b>	<b>0,00</b>	<b>0,00</b>	<b>0,00</b>
Auszahlungen für den Erwerb von Grundstücken und Gebäuden	0,00	0,00	0,00	0,00	0,00
Auszahlungen für Baumaßnahmen	0,00	0,00	0,00	0,00	0,00
Auszahlungen für den Erwerb von beweglichen Sachanlagevermögen	0,00	0,00	481,80	481,80	0,00
Auszahlungen für den Erwerb von Finanzanlagevermögen und von Wertpapieren des Umlaufvermögens	0,00	0,00	0,00	0,00	0,00
Auszahlungen für Investitionsförderungsmaßnahmen	0,00	0,00	0,00	0,00	0,00
Auszahlungen für sonstige Investitionen	0,00	0,00	0,00	0,00	0,00
Auszahlungen aus Investitionstätigkeit	<b>0,00</b>	<b>0,00</b>	<b>481,80</b>	<b>481,80</b>	<b>0,00</b>
Saldo (Einzahlungen aus Investitionstätigkeit ./. Auszahlungen aus Investitionstätigkeit)	<b>0,00</b>	<b>0,00</b>	<b>-481,80</b>	<b>-481,80</b>	<b>0,00</b>

Ebene	<b>1</b>	Produktklasse 1
Produktbereich	<b>12</b>	Sicherheit und Ordnung
Produktgruppe	<b>12.6</b>	Brandschutz
Produktuntergruppe	<b>12.60</b>	Brandschutz
Produkt	<b>12.60.01</b>	Angelegenheiten des Brandschutzes

Ein- und Auszahlungsarten	Ergebnis des Vorjahres	Planansatz <sup>1</sup> des Haushaltsjahres	Fortgeschriebener Ansatz des Haushaltsjahres	Ist-Ergebnis des Haushaltsjahres	Vergleich Ansatz - Ist
	01 - 12 / 13	01 - 12 / 14	V,01-12,ÜA,B/14	01 - 12 / 14	(Spalte 4 ./. Spalte 3)
	EUR				
	1	2	3	4	5
Maßnahme: <b>13312004</b> Betonelemente Abtrennung Sand/ Salz (Wasserwehr)					Verantw.: Herr Schubert
Gültigkeit: 01.01.2013 - 31.12.2016	Klasse: 1				Wert bis 49.999 EUR
Einzahlungen aus Investitionszuwendungen	0,00	0,00	0,00	0,00	0,00
darunter: investive Schlüsselzuweisungen	0,00	0,00	0,00	0,00	0,00
Einzahlungen aus Investitionsbeiträgen und ähnlichen Entgelten für Investitionstätigkeit	0,00	0,00	0,00	0,00	0,00
Einzahlungen aus der Veräußerung von Sachanlagevermögen	0,00	0,00	0,00	0,00	0,00
Einzahlungen aus der Veräußerung von Finanzanlagevermögen und von Wertpapieren des Umlaufvermögens	0,00	0,00	0,00	0,00	0,00
Einzahlungen für sonstige Investitionstätigkeit	0,00	0,00	0,00	0,00	0,00
Einzahlungen aus Investitionstätigkeit	<b>0,00</b>	<b>0,00</b>	<b>0,00</b>	<b>0,00</b>	<b>0,00</b>
Auszahlungen für den Erwerb von Grundstücken und Gebäuden	0,00	0,00	0,00	0,00	0,00
Auszahlungen für Baumaßnahmen	0,00	0,00	0,00	0,00	0,00
Auszahlungen für den Erwerb von beweglichen Sachanlagevermögen	0,00	0,00	0,00	3.795,45	3.795,45
Auszahlungen für den Erwerb von Finanzanlagevermögen und von Wertpapieren des Umlaufvermögens	0,00	0,00	0,00	0,00	0,00
Auszahlungen für Investitionsförderungsmaßnahmen	0,00	0,00	0,00	0,00	0,00
Auszahlungen für sonstige Investitionen	0,00	0,00	0,00	0,00	0,00
Auszahlungen aus Investitionstätigkeit	<b>0,00</b>	<b>0,00</b>	<b>0,00</b>	<b>3.795,45</b>	<b>3.795,45</b>
Saldo (Einzahlungen aus Investitionstätigkeit ./. Auszahlungen aus Investitionstätigkeit)	<b>0,00</b>	<b>0,00</b>	<b>0,00</b>	<b>-3.795,45</b>	<b>-3.795,45</b>

Ebene	<b>1</b>	Produktklasse 1
Produktbereich	<b>12</b>	Sicherheit und Ordnung
Produktgruppe	<b>12.6</b>	Brandschutz
Produktuntergruppe	<b>12.60</b>	Brandschutz
Produkt	<b>12.60.01</b>	Angelegenheiten des Brandschutzes

Ein- und Auszahlungsarten	Ergebnis des Vorjahres	Planansatz <sup>1</sup> des Haushaltsjahres	Fortgeschriebener Ansatz des Haushaltsjahres	Ist-Ergebnis des Haushaltsjahres	Vergleich Ansatz - Ist
	01 - 12 / 13	01 - 12 / 14	V,01-12,ÜA,B/14	01 - 12 / 14	(Spalte 4 ./. Spalte 3)
	EUR				
	1	2	3	4	5
Maßnahme: <b>13312005</b> Ausrüstung Lager Wasserwehr	<b>Verantw.:</b> Herr Schubert				
Gültigkeit: 01.01.2013 - 31.12.2016	<b>Klasse:</b> 1 Wert bis 49.999 EUR				
Einzahlungen aus Investitionszuwendungen	0,00	0,00	0,00	0,00	0,00
darunter: investive Schlüsselzuweisungen	0,00	0,00	0,00	0,00	0,00
Einzahlungen aus Investitionsbeiträgen und ähnlichen Entgelten für Investitionstätigkeit	0,00	0,00	0,00	0,00	0,00
Einzahlungen aus der Veräußerung von Sachanlagevermögen	0,00	0,00	0,00	0,00	0,00
Einzahlungen aus der Veräußerung von Finanzanlagevermögen und von Wertpapieren des Umlaufvermögens	0,00	0,00	0,00	0,00	0,00
Einzahlungen für sonstige Investitionstätigkeit	0,00	0,00	0,00	0,00	0,00
Einzahlungen aus Investitionstätigkeit	<b>0,00</b>	<b>0,00</b>	<b>0,00</b>	<b>0,00</b>	<b>0,00</b>
Auszahlungen für den Erwerb von Grundstücken und Gebäuden	0,00	0,00	0,00	0,00	0,00
Auszahlungen für Baumaßnahmen	0,00	0,00	0,00	0,00	0,00
Auszahlungen für den Erwerb von beweglichen Sachanlagevermögen	0,00	0,00	7.300,00	7.276,59	-23,41
Auszahlungen für den Erwerb von Finanzanlagevermögen und von Wertpapieren des Umlaufvermögens	0,00	0,00	0,00	0,00	0,00
Auszahlungen für Investitionsförderungsmaßnahmen	0,00	0,00	0,00	0,00	0,00
Auszahlungen für sonstige Investitionen	0,00	0,00	0,00	0,00	0,00
Auszahlungen aus Investitionstätigkeit	<b>0,00</b>	<b>0,00</b>	<b>7.300,00</b>	<b>7.276,59</b>	<b>-23,41</b>
Saldo (Einzahlungen aus Investitionstätigkeit ./. Auszahlungen aus Investitionstätigkeit)	<b>0,00</b>	<b>0,00</b>	<b>-7.300,00</b>	<b>-7.276,59</b>	<b>23,41</b>

Ebene	<b>1</b>	Produktklasse 1
Produktbereich	<b>12</b>	Sicherheit und Ordnung
Produktgruppe	<b>12.6</b>	Brandschutz
Produktuntergruppe	<b>12.60</b>	Brandschutz
Produkt	<b>12.60.01</b>	Angelegenheiten des Brandschutzes

Ein- und Auszahlungsarten	Ergebnis des Vorjahres	Planansatz <sup>1</sup> des Haushaltsjahres	Fortgeschriebener Ansatz des Haushaltsjahres	Ist-Ergebnis des Haushaltsjahres	Vergleich Ansatz - Ist
	01 - 12 / 13	01 - 12 / 14	V,01-12,ÜA,B/14	01 - 12 / 14	(Spalte 4 ./. Spalte 3)
	EUR				
	1	2	3	4	5
Maßnahme: <b>14110016</b> Nass-/ Trockensauger (GM)					Verantw.: Frau Hohmuth
Gültigkeit: 01.01.2014 -	Klasse: 1				Wert bis 49.999 EUR
Einzahlungen aus Investitionszuwendungen	0,00	0,00	0,00	0,00	0,00
darunter: investive Schlüsselzuweisungen	0,00	0,00	0,00	0,00	0,00
Einzahlungen aus Investitionsbeiträgen und ähnlichen Entgelten für Investitionstätigkeit	0,00	0,00	0,00	0,00	0,00
Einzahlungen aus der Veräußerung von Sachanlagevermögen	0,00	0,00	0,00	0,00	0,00
Einzahlungen aus der Veräußerung von Finanzanlagevermögen und von Wertpapieren des Umlaufvermögens	0,00	0,00	0,00	0,00	0,00
Einzahlungen für sonstige Investitionstätigkeit	0,00	0,00	0,00	0,00	0,00
Einzahlungen aus Investitionstätigkeit	<b>0,00</b>	<b>0,00</b>	<b>0,00</b>	<b>0,00</b>	<b>0,00</b>
Auszahlungen für den Erwerb von Grundstücken und Gebäuden	0,00	0,00	0,00	0,00	0,00
Auszahlungen für Baumaßnahmen	0,00	0,00	0,00	0,00	0,00
Auszahlungen für den Erwerb von beweglichen Sachanlagevermögen	0,00	0,00	0,00	410,55	410,55
Auszahlungen für den Erwerb von Finanzanlagevermögen und von Wertpapieren des Umlaufvermögens	0,00	0,00	0,00	0,00	0,00
Auszahlungen für Investitionsförderungsmaßnahmen	0,00	0,00	0,00	0,00	0,00
Auszahlungen für sonstige Investitionen	0,00	0,00	0,00	0,00	0,00
Auszahlungen aus Investitionstätigkeit	<b>0,00</b>	<b>0,00</b>	<b>0,00</b>	<b>410,55</b>	<b>410,55</b>
Saldo (Einzahlungen aus Investitionstätigkeit ./. Auszahlungen aus Investitionstätigkeit)	<b>0,00</b>	<b>0,00</b>	<b>0,00</b>	<b>-410,55</b>	<b>-410,55</b>



**Teilfinanzrechnung B Planvergleich gem § 50 SächsKomHVO-Doppik**  
**Haushaltsjahr 2014**

Ebene **1** Produktklasse 1  
 Produktbereich **12** Sicherheit und Ordnung  
 Produktgruppe **12.6** Brandschutz  
 Produktuntergruppe **12.60** Brandschutz  
 Produkt **12.60.01** Angelegenheiten des Brandschutzes

Ein- und Auszahlungsarten	Ergebnis des Vorjahres	Planansatz <sup>1</sup> des Haushaltsjahres	Fortgeschriebener Ansatz des Haushaltsjahres	Ist-Ergebnis des Haushaltsjahres	Vergleich Ansatz - Ist
	01 - 12 / 13	01 - 12 / 14	V,01-12,ÜA,B/14	01 - 12 / 14	(Spalte 4 ./. Spalte 3)
	EUR				
	1	2	3	4	5
Maßnahme: <b>14312005</b> Notstromaggregat Steinpleis	Verantw.: Herr Schubert				
Gültigkeit: 01.01.2014 - 31.12.2016	Klasse: 1 Wert bis 49.999 EUR				
Einzahlungen aus Investitionszuwendungen	0,00	0,00	2.625,00	2.625,00	0,00
darunter: investive Schlüsselzuweisungen	0,00	0,00	2.625,00	2.625,00	0,00
Einzahlungen aus Investitionsbeiträgen und ähnlichen Entgelten für Investitionstätigkeit	0,00	0,00	0,00	0,00	0,00
Einzahlungen aus der Veräußerung von Sachanlagevermögen	0,00	0,00	0,00	0,00	0,00
Einzahlungen aus der Veräußerung von Finanzanlagevermögen und von Wertpapieren des Umlaufvermögens	0,00	0,00	0,00	0,00	0,00
Einzahlungen für sonstige Investitionstätigkeit	0,00	0,00	0,00	0,00	0,00
Einzahlungen aus Investitionstätigkeit	<b>0,00</b>	<b>0,00</b>	<b>2.625,00</b>	<b>2.625,00</b>	<b>0,00</b>
Auszahlungen für den Erwerb von Grundstücken und Gebäuden	0,00	0,00	0,00	0,00	0,00
Auszahlungen für Baumaßnahmen	0,00	0,00	0,00	0,00	0,00
Auszahlungen für den Erwerb von beweglichen Sachanlagevermögen	0,00	0,00	4.135,48	0,00	-4.135,48
Auszahlungen für den Erwerb von Finanzanlagevermögen und von Wertpapieren des Umlaufvermögens	0,00	0,00	0,00	0,00	0,00
Auszahlungen für Investitionsförderungsmaßnahmen	0,00	0,00	0,00	0,00	0,00
Auszahlungen für sonstige Investitionen	0,00	0,00	0,00	0,00	0,00
Auszahlungen aus Investitionstätigkeit	<b>0,00</b>	<b>0,00</b>	<b>4.135,48</b>	<b>0,00</b>	<b>-4.135,48</b>
Saldo (Einzahlungen aus Investitionstätigkeit ./. Auszahlungen aus Investitionstätigkeit)	<b>0,00</b>	<b>0,00</b>	<b>-1.510,48</b>	<b>2.625,00</b>	<b>4.135,48</b>

Ebene	<b>1</b>	Produktklasse 1
Produktbereich	<b>12</b>	Sicherheit und Ordnung
Produktgruppe	<b>12.6</b>	Brandschutz
Produktuntergruppe	<b>12.60</b>	Brandschutz
Produkt	<b>12.60.01</b>	Angelegenheiten des Brandschutzes

Ein- und Auszahlungsarten	Ergebnis des Vorjahres	Planansatz <sup>1</sup> des Haushaltsjahres	Fortgeschriebener Ansatz des Haushaltsjahres	Ist-Ergebnis des Haushaltsjahres	Vergleich Ansatz - Ist
	01 - 12 / 13	01 - 12 / 14	V,01-12,ÜA,B/14	01 - 12 / 14	(Spalte 4 .J. Spalte 3)
	EUR				
	1	2	3	4	5
Maßnahme: <b>14312006</b> Ers.beschaffg. Hebekissen Stpl.					Verantw.: Herr Schubert
Gültigkeit: 01.01.2014 - 31.12.2016	Klasse: 1				Wert bis 49.999 EUR
Einzahlungen aus Investitionszuwendungen	0,00	0,00	0,00	3.750,00	3.750,00
darunter: investive Schlüsselzuweisungen	0,00	0,00	0,00	3.750,00	3.750,00
Einzahlungen aus Investitionsbeiträgen und ähnlichen Entgelten für Investitionstätigkeit	0,00	0,00	0,00	0,00	0,00
Einzahlungen aus der Veräußerung von Sachanlagevermögen	0,00	0,00	0,00	0,00	0,00
Einzahlungen aus der Veräußerung von Finanzanlagevermögen und von Wertpapieren des Umlaufvermögens	0,00	0,00	0,00	0,00	0,00
Einzahlungen für sonstige Investitionstätigkeit	0,00	0,00	0,00	0,00	0,00
Einzahlungen aus Investitionstätigkeit	<b>0,00</b>	<b>0,00</b>	<b>0,00</b>	<b>3.750,00</b>	<b>3.750,00</b>
Auszahlungen für den Erwerb von Grundstücken und Gebäuden	0,00	0,00	0,00	0,00	0,00
Auszahlungen für Baumaßnahmen	0,00	0,00	0,00	0,00	0,00
Auszahlungen für den Erwerb von beweglichen Sachanlagevermögen	0,00	6.000,00	4.489,52	0,00	-4.489,52
Auszahlungen für den Erwerb von Finanzanlagevermögen und von Wertpapieren des Umlaufvermögens	0,00	0,00	0,00	0,00	0,00
Auszahlungen für Investitionsförderungsmaßnahmen	0,00	0,00	0,00	0,00	0,00
Auszahlungen für sonstige Investitionen	0,00	0,00	0,00	0,00	0,00
Auszahlungen aus Investitionstätigkeit	<b>0,00</b>	<b>6.000,00</b>	<b>4.489,52</b>	<b>0,00</b>	<b>-4.489,52</b>
Saldo (Einzahlungen aus Investitionstätigkeit ./ Auszahlungen aus Investitionstätigkeit)	<b>0,00</b>	<b>-6.000,00</b>	<b>-4.489,52</b>	<b>3.750,00</b>	<b>8.239,52</b>

Ebene	<b>1</b>	Produktklasse 1
Produktbereich	<b>12</b>	Sicherheit und Ordnung
Produktgruppe	<b>12.6</b>	Brandschutz
Produktuntergruppe	<b>12.60</b>	Brandschutz
Produkt	<b>12.60.01</b>	Angelegenheiten des Brandschutzes

Ein- und Auszahlungsarten	Ergebnis des Vorjahres	Planansatz <sup>1</sup> des Haushaltsjahres	Fortgeschriebener Ansatz des Haushaltsjahres	Ist-Ergebnis des Haushaltsjahres	Vergleich Ansatz - Ist
	01 - 12 / 13	01 - 12 / 14	V,01-12,ÜA,B/14	01 - 12 / 14	(Spalte 4 .J. Spalte 3)
	EUR				
	1	2	3	4	5
Maßnahme: <b>14312007</b> Ers.beschaffg. Hebekissen Lbn.					Verantw.: Herr Schubert
Gültigkeit: 01.01.2014 - 31.12.2016	Klasse: 1				Wert bis 49.999 EUR
Einzahlungen aus Investitionszuwendungen	0,00	0,00	0,00	3.750,00	3.750,00
darunter: investive Schlüsselzuweisungen	0,00	0,00	0,00	3.750,00	3.750,00
Einzahlungen aus Investitionsbeiträgen und ähnlichen Entgelten für Investitionstätigkeit	0,00	0,00	0,00	0,00	0,00
Einzahlungen aus der Veräußerung von Sachanlagevermögen	0,00	0,00	0,00	0,00	0,00
Einzahlungen aus der Veräußerung von Finanzanlagevermögen und von Wertpapieren des Umlaufvermögens	0,00	0,00	0,00	0,00	0,00
Einzahlungen für sonstige Investitionstätigkeit	0,00	0,00	0,00	0,00	0,00
Einzahlungen aus Investitionstätigkeit	<b>0,00</b>	<b>0,00</b>	<b>0,00</b>	<b>3.750,00</b>	<b>3.750,00</b>
Auszahlungen für den Erwerb von Grundstücken und Gebäuden	0,00	0,00	0,00	0,00	0,00
Auszahlungen für Baumaßnahmen	0,00	0,00	0,00	0,00	0,00
Auszahlungen für den Erwerb von beweglichen Sachanlagevermögen	0,00	6.000,00	5.185,33	0,00	-5.185,33
Auszahlungen für den Erwerb von Finanzanlagevermögen und von Wertpapieren des Umlaufvermögens	0,00	0,00	0,00	0,00	0,00
Auszahlungen für Investitionsförderungsmaßnahmen	0,00	0,00	0,00	0,00	0,00
Auszahlungen für sonstige Investitionen	0,00	0,00	0,00	0,00	0,00
Auszahlungen aus Investitionstätigkeit	<b>0,00</b>	<b>6.000,00</b>	<b>5.185,33</b>	<b>0,00</b>	<b>-5.185,33</b>
Saldo (Einzahlungen aus Investitionstätigkeit ./ Auszahlungen aus Investitionstätigkeit)	<b>0,00</b>	<b>-6.000,00</b>	<b>-5.185,33</b>	<b>3.750,00</b>	<b>8.935,33</b>

Ebene **1** Produktklasse 1  
 Produktbereich **12** Sicherheit und Ordnung  
 Produktgruppe **12.6** Brandschutz  
 Produktuntergruppe **12.60** Brandschutz  
 Produkt **12.60.01** Angelegenheiten des Brandschutzes

Ein- und Auszahlungsarten	Ergebnis des Vorjahres	Planansatz <sup>1</sup> des Haushaltsjahres	Fortgeschriebener Ansatz des Haushaltsjahres	Ist-Ergebnis des Haushaltsjahres	Vergleich Ansatz - Ist
	01 - 12 / 13	01 - 12 / 14	V,01-12,ÜA,B/14	01 - 12 / 14	(Spalte 4 ./. Spalte 3)
	EUR				
	1	2	3	4	5
Maßnahme: <b>14312009</b> Stromezeuger Katastrophenschutz	Verantw.: Herr Schubert				
Gültigkeit: 01.01.2014 - 31.12.2016	Klasse: 1 Wert bis 49.999 EUR				
Einzahlungen aus Investitionszuwendungen	0,00	0,00	1.200,00	1.200,00	0,00
darunter: investive Schlüsselzuweisungen	0,00	0,00	1.200,00	1.200,00	0,00
Einzahlungen aus Investitionsbeiträgen und ähnlichen Entgelten für Investitionstätigkeit	0,00	0,00	0,00	0,00	0,00
Einzahlungen aus der Veräußerung von Sachanlagevermögen	0,00	0,00	0,00	0,00	0,00
Einzahlungen aus der Veräußerung von Finanzanlagevermögen und von Wertpapieren des Umlaufvermögens	0,00	0,00	0,00	0,00	0,00
Einzahlungen für sonstige Investitionstätigkeit	0,00	0,00	0,00	0,00	0,00
Einzahlungen aus Investitionstätigkeit	<b>0,00</b>	<b>0,00</b>	<b>1.200,00</b>	<b>1.200,00</b>	<b>0,00</b>
Auszahlungen für den Erwerb von Grundstücken und Gebäuden	0,00	0,00	0,00	0,00	0,00
Auszahlungen für Baumaßnahmen	0,00	0,00	0,00	0,00	0,00
Auszahlungen für den Erwerb von beweglichen Sachanlagevermögen	0,00	0,00	2.014,67	2.014,67	0,00
Auszahlungen für den Erwerb von Finanzanlagevermögen und von Wertpapieren des Umlaufvermögens	0,00	0,00	0,00	0,00	0,00
Auszahlungen für Investitionsförderungsmaßnahmen	0,00	0,00	0,00	0,00	0,00
Auszahlungen für sonstige Investitionen	0,00	0,00	0,00	0,00	0,00
Auszahlungen aus Investitionstätigkeit	<b>0,00</b>	<b>0,00</b>	<b>2.014,67</b>	<b>2.014,67</b>	<b>0,00</b>
Saldo (Einzahlungen aus Investitionstätigkeit ./. Auszahlungen aus Investitionstätigkeit)	<b>0,00</b>	<b>0,00</b>	<b>-814,67</b>	<b>-814,67</b>	<b>0,00</b>

Ebene **1** Produktklasse 1  
 Produktbereich **12** Sicherheit und Ordnung  
 Produktgruppe **12.6** Brandschutz  
 Produktuntergruppe **12.60** Brandschutz  
 Produkt **12.60.01** Angelegenheiten des Brandschutzes

Ein- und Auszahlungsarten	Ergebnis des Vorjahres	Planansatz <sup>1</sup> des Haushaltsjahres	Fortgeschriebener Ansatz des Haushaltsjahres	Ist-Ergebnis des Haushaltsjahres	Vergleich Ansatz - Ist
	01 - 12 / 13	01 - 12 / 14	V,01-12,ÜA,B/14	01 - 12 / 14	(Spalte 4 .J. Spalte 3)
	EUR				
	1	2	3	4	5
Maßnahme: <b>14312010</b> Schubladenschrank ELW	Verantw.: Herr Schubert				
Gültigkeit: 01.01.2014 - 31.12.2016	Klasse: 1 Wert bis 49.999 EUR				
Einzahlungen aus Investitionszuwendungen	0,00	0,00	0,00	0,00	0,00
darunter: investive Schlüsselzuweisungen	0,00	0,00	0,00	0,00	0,00
Einzahlungen aus Investitionsbeiträgen und ähnlichen Entgelten für Investitionstätigkeit	0,00	0,00	0,00	0,00	0,00
Einzahlungen aus der Veräußerung von Sachanlagevermögen	0,00	0,00	0,00	0,00	0,00
Einzahlungen aus der Veräußerung von Finanzanlagevermögen und von Wertpapieren des Umlaufvermögens	0,00	0,00	0,00	0,00	0,00
Einzahlungen für sonstige Investitionstätigkeit	0,00	0,00	0,00	0,00	0,00
Einzahlungen aus Investitionstätigkeit	<b>0,00</b>	<b>0,00</b>	<b>0,00</b>	<b>0,00</b>	<b>0,00</b>
Auszahlungen für den Erwerb von Grundstücken und Gebäuden	0,00	0,00	0,00	0,00	0,00
Auszahlungen für Baumaßnahmen	0,00	0,00	0,00	0,00	0,00
Auszahlungen für den Erwerb von beweglichen Sachanlagevermögen	0,00	0,00	1.595,12	0,00	-1.595,12
Auszahlungen für den Erwerb von Finanzanlagevermögen und von Wertpapieren des Umlaufvermögens	0,00	0,00	0,00	0,00	0,00
Auszahlungen für Investitionsförderungsmaßnahmen	0,00	0,00	0,00	0,00	0,00
Auszahlungen für sonstige Investitionen	0,00	0,00	0,00	0,00	0,00
Auszahlungen aus Investitionstätigkeit	<b>0,00</b>	<b>0,00</b>	<b>1.595,12</b>	<b>0,00</b>	<b>-1.595,12</b>
Saldo (Einzahlungen aus Investitionstätigkeit ./ Auszahlungen aus Investitionstätigkeit)	<b>0,00</b>	<b>0,00</b>	<b>-1.595,12</b>	<b>0,00</b>	<b>1.595,12</b>

Ebene	<b>1</b>	Produktklasse 1
Produktbereich	<b>12</b>	Sicherheit und Ordnung
Produktgruppe	<b>12.6</b>	Brandschutz
Produktuntergruppe	<b>12.60</b>	Brandschutz
Produkt	<b>12.60.01</b>	Angelegenheiten des Brandschutzes

Ein- und Auszahlungsarten	Ergebnis des Vorjahres	Planansatz <sup>1</sup> des Haushaltsjahres	Fortgeschriebener Ansatz des Haushaltsjahres	Ist-Ergebnis des Haushaltsjahres	Vergleich Ansatz - Ist
	01 - 12 / 13	01 - 12 / 14	V,01-12,ÜA,B/14	01 - 12 / 14	(Spalte 4 ./. Spalte 3)
	EUR				
	1	2	3	4	5
Maßnahme: <b>BFFW9999</b> Baumaßnahmen Feuerschutz					Verantw.: FB-Leiter
Gültigkeit: 01.01.2011 - 31.12.2016	Klasse: 1				Wert bis 49.999 EUR
Einzahlungen aus Investitionszuwendungen	0,00	0,00	0,00	0,00	0,00
darunter: investive Schlüsselzuweisungen	0,00	0,00	0,00	0,00	0,00
Einzahlungen aus Investitionsbeiträgen und ähnlichen Entgelten für Investitionstätigkeit	0,00	0,00	0,00	0,00	0,00
Einzahlungen aus der Veräußerung von Sachanlagevermögen	0,00	0,00	0,00	0,00	0,00
Einzahlungen aus der Veräußerung von Finanzanlagevermögen und von Wertpapieren des Umlaufvermögens	0,00	0,00	0,00	0,00	0,00
Einzahlungen für sonstige Investitionstätigkeit	0,00	0,00	0,00	0,00	0,00
Einzahlungen aus Investitionstätigkeit	<b>0,00</b>	<b>0,00</b>	<b>0,00</b>	<b>0,00</b>	<b>0,00</b>
Auszahlungen für den Erwerb von Grundstücken und Gebäuden	0,00	0,00	0,00	0,00	0,00
Auszahlungen für Baumaßnahmen	128,14	0,00	0,00	0,00	0,00
Auszahlungen für den Erwerb von beweglichen Sachanlagevermögen	0,00	0,00	0,00	0,00	0,00
Auszahlungen für den Erwerb von Finanzanlagevermögen und von Wertpapieren des Umlaufvermögens	0,00	0,00	0,00	0,00	0,00
Auszahlungen für Investitionsförderungsmaßnahmen	0,00	0,00	0,00	0,00	0,00
Auszahlungen für sonstige Investitionen	0,00	0,00	0,00	0,00	0,00
Auszahlungen aus Investitionstätigkeit	<b>128,14</b>	<b>0,00</b>	<b>0,00</b>	<b>0,00</b>	<b>0,00</b>
Saldo (Einzahlungen aus Investitionstätigkeit ./. Auszahlungen aus Investitionstätigkeit)	<b>-128,14</b>	<b>0,00</b>	<b>0,00</b>	<b>0,00</b>	<b>0,00</b>

Ebene	<b>5</b>	Produktklasse 5
Produktbereich	<b>57</b>	Wirtschaft und Tourismus
Produktgruppe	<b>57.3</b>	Allgemeine Einrichtungen und Unternehmen
Produktuntergruppe	<b>57.30</b>	Allgemeine Einrichtungen und Unternehmen
Produkt	<b>57.30.02</b>	Märkte, wie Jahr- u. Wochenmärkte, Weihnachtsmärkte, sonstige Markteinrichtungen

Ein- und Auszahlungsarten	Ergebnis des Vorjahres	Planansatz <sup>1</sup> des Haushaltsjahres	Fortgeschriebener Ansatz des Haushaltsjahres	Ist-Ergebnis des Haushaltsjahres	Vergleich Ansatz - Ist
	01 - 12 / 13	01 - 12 / 14	V,01-12,ÜA,B/14	01 - 12 / 14	(Spalte 4 ./. Spalte 3)
	EUR				
	1	2	3	4	5
Maßnahme: <b>13320001</b> Umgestaltung Weihnachtsbaumbeleuchtung					Verantw.: Frau Martin
Gültigkeit: 01.01.2013 -	Klasse: 1				Wert bis 49.999 EUR
Einzahlungen aus Investitionszuwendungen	0,00	0,00	0,00	0,00	0,00
darunter: investive Schlüsselzuweisungen	0,00	0,00	0,00	0,00	0,00
Einzahlungen aus Investitionsbeiträgen und ähnlichen Entgelten für Investitionstätigkeit	0,00	0,00	0,00	0,00	0,00
Einzahlungen aus der Veräußerung von Sachanlagevermögen	0,00	0,00	0,00	0,00	0,00
Einzahlungen aus der Veräußerung von Finanzanlagevermögen und von Wertpapieren des Umlaufvermögens	0,00	0,00	0,00	0,00	0,00
Einzahlungen für sonstige Investitionstätigkeit	0,00	0,00	0,00	0,00	0,00
Einzahlungen aus Investitionstätigkeit	<b>0,00</b>	<b>0,00</b>	<b>0,00</b>	<b>0,00</b>	<b>0,00</b>
Auszahlungen für den Erwerb von Grundstücken und Gebäuden	0,00	0,00	0,00	0,00	0,00
Auszahlungen für Baumaßnahmen	0,00	0,00	0,00	0,00	0,00
Auszahlungen für den Erwerb von beweglichen Sachanlagevermögen	0,00	0,00	0,00	2.757,83	2.757,83
Auszahlungen für den Erwerb von Finanzanlagevermögen und von Wertpapieren des Umlaufvermögens	0,00	0,00	0,00	0,00	0,00
Auszahlungen für Investitionsförderungsmaßnahmen	0,00	0,00	0,00	0,00	0,00
Auszahlungen für sonstige Investitionen	0,00	0,00	0,00	0,00	0,00
Auszahlungen aus Investitionstätigkeit	<b>0,00</b>	<b>0,00</b>	<b>0,00</b>	<b>2.757,83</b>	<b>2.757,83</b>
Saldo (Einzahlungen aus Investitionstätigkeit ./. Auszahlungen aus Investitionstätigkeit)	<b>0,00</b>	<b>0,00</b>	<b>0,00</b>	<b>-2.757,83</b>	<b>-2.757,83</b>

Ebene **7** Kita "Zwergenland" HW Juni 2013  
 Produktbereich **71** Einsatzstelle HW Juni 2013  
 Produktgruppe **71.2** Feuerwehr und Katastrophenschutz HW Juni 2013  
 Produktuntergruppe **71.20** Feuerwehr und Katastrophenschutz HW Juni 2013  
 Produkt **71.20.01** Feuerwehr und Katastrophenschutz HW Juni 2013

Ein- und Auszahlungsarten	Ergebnis des Vorjahres	Planansatz <sup>1</sup> des Haushaltsjahres	Fortgeschriebener Ansatz des Haushaltsjahres	Ist-Ergebnis des Haushaltsjahres	Vergleich Ansatz - Ist
	01 - 12 / 13	01 - 12 / 14	V,01-12,ÜA,B/14	01 - 12 / 14	(Spalte 4 ./. Spalte 3)
	EUR				
	1	2	3	4	5
Maßnahme: <b>HW-31201</b> Abwassertauchpumpe Langenhessen	Verantw.: Herr Schubert				
Gültigkeit: 01.01.2013 -	Klasse: 1 Wert bis 49.999 EUR				
Einzahlungen aus Investitionszuwendungen	0,00	0,00	0,00	0,00	0,00
darunter: investive Schlüsselzuweisungen	0,00	0,00	0,00	0,00	0,00
Einzahlungen aus Investitionsbeiträgen und ähnlichen Entgelten für Investitionstätigkeit	0,00	0,00	0,00	0,00	0,00
Einzahlungen aus der Veräußerung von Sachanlagevermögen	0,00	0,00	0,00	0,00	0,00
Einzahlungen aus der Veräußerung von Finanzanlagevermögen und von Wertpapieren des Umlaufvermögens	0,00	0,00	0,00	0,00	0,00
Einzahlungen für sonstige Investitionstätigkeit	0,00	0,00	0,00	0,00	0,00
Einzahlungen aus Investitionstätigkeit	<b>0,00</b>	<b>0,00</b>	<b>0,00</b>	<b>0,00</b>	<b>0,00</b>
Auszahlungen für den Erwerb von Grundstücken und Gebäuden	0,00	0,00	0,00	0,00	0,00
Auszahlungen für Baumaßnahmen	0,00	0,00	0,00	0,00	0,00
Auszahlungen für den Erwerb von beweglichen Sachanlagevermögen	0,00	0,00	0,00	2.330,53	2.330,53
Auszahlungen für den Erwerb von Finanzanlagevermögen und von Wertpapieren des Umlaufvermögens	0,00	0,00	0,00	0,00	0,00
Auszahlungen für Investitionsförderungsmaßnahmen	0,00	0,00	0,00	0,00	0,00
Auszahlungen für sonstige Investitionen	0,00	0,00	0,00	0,00	0,00
Auszahlungen aus Investitionstätigkeit	<b>0,00</b>	<b>0,00</b>	<b>0,00</b>	<b>2.330,53</b>	<b>2.330,53</b>
Saldo (Einzahlungen aus Investitionstätigkeit ./. Auszahlungen aus Investitionstätigkeit)	<b>0,00</b>	<b>0,00</b>	<b>0,00</b>	<b>-2.330,53</b>	<b>-2.330,53</b>



Ebene **7** Kita "Zwergenland" HW Juni 2013  
 Produktbereich **71** Einsatzstelle HW Juni 2013  
 Produktgruppe **71.2** Feuerwehr und Katastrophenschutz HW Juni 2013  
 Produktuntergruppe **71.20** Feuerwehr und Katastrophenschutz HW Juni 2013  
 Produkt **71.20.01** Feuerwehr und Katastrophenschutz HW Juni 2013

Ein- und Auszahlungsarten	Ergebnis des Vorjahres	Planansatz <sup>1</sup> des Haushaltsjahres	Fortgeschriebener Ansatz des Haushaltsjahres	Ist-Ergebnis des Haushaltsjahres	Vergleich Ansatz - Ist
	01 - 12 / 13	01 - 12 / 14	V,01-12,ÜA,B/14	01 - 12 / 14	(Spalte 4 .J. Spalte 3)
	EUR				
	1	2	3	4	5
Maßnahme: <b>HW-31202</b> Ersatzbeschaffg. Schlauchboot	Verantw.: Herr Schubert				
Gültigkeit: 01.01.2014 -	Klasse: 1 Wert bis 49.999 EUR				
Einzahlungen aus Investitionszuwendungen	0,00	0,00	0,00	0,00	0,00
darunter: investive Schlüsselzuweisungen	0,00	0,00	0,00	0,00	0,00
Einzahlungen aus Investitionsbeiträgen und ähnlichen Entgelten für Investitionstätigkeit	0,00	0,00	0,00	0,00	0,00
Einzahlungen aus der Veräußerung von Sachanlagevermögen	0,00	0,00	0,00	0,00	0,00
Einzahlungen aus der Veräußerung von Finanzanlagevermögen und von Wertpapieren des Umlaufvermögens	0,00	0,00	0,00	0,00	0,00
Einzahlungen für sonstige Investitionstätigkeit	0,00	0,00	0,00	0,00	0,00
Einzahlungen aus Investitionstätigkeit	<b>0,00</b>	<b>0,00</b>	<b>0,00</b>	<b>0,00</b>	<b>0,00</b>
Auszahlungen für den Erwerb von Grundstücken und Gebäuden	0,00	0,00	0,00	0,00	0,00
Auszahlungen für Baumaßnahmen	0,00	0,00	0,00	0,00	0,00
Auszahlungen für den Erwerb von beweglichen Sachanlagevermögen	0,00	0,00	4.074,44	4.074,44	0,00
Auszahlungen für den Erwerb von Finanzanlagevermögen und von Wertpapieren des Umlaufvermögens	0,00	0,00	0,00	0,00	0,00
Auszahlungen für Investitionsförderungsmaßnahmen	0,00	0,00	0,00	0,00	0,00
Auszahlungen für sonstige Investitionen	0,00	0,00	0,00	0,00	0,00
Auszahlungen aus Investitionstätigkeit	<b>0,00</b>	<b>0,00</b>	<b>4.074,44</b>	<b>4.074,44</b>	<b>0,00</b>
Saldo (Einzahlungen aus Investitionstätigkeit ./ Auszahlungen aus Investitionstätigkeit)	<b>0,00</b>	<b>0,00</b>	<b>-4.074,44</b>	<b>-4.074,44</b>	<b>0,00</b>

<sup>1</sup> ursprünglicher Planansatz, gegebenenfalls in der Fassung eines Nachtragshaushaltes

**Druckparameter:** 69 = 3 HH- Rechnung \ M12 Teilfinanzrechnung B; Mandant: 8820 Stadtverwaltung Werdau HH-Jahr: 2014 Budget: 3.00.0;3.00.9;3.10.1;3.10.2;3.10.9;3.20.1;3.20.2;3.20.3 Texte . von: 1 bis: 13 VJ bis: 13 VJ von: 1 . von: 1 bis: 13 Startseite: 1 erw. Listentyp: B Listen-Nr.: 11-Teilfinanzrechnung B Listentyp: F Wertgrenze: 0 Ebene: 5 Hierarchie: P-Produkt Hierarchie (zuzüglich der Einschränkungen aus der Nutzerverwaltung für 'C8820013'); VJ von = 1; VJ bis = 13; . von = 1; bis = 13; . von = 1; bis = 13; mit Rest aus Vorjahr = an; mit Budgetumbuchungen = an; mit ÜPL/APL = an; mit Ansatz Plan/Nachtrag = an; Wertgrenze = 0; Hierarchie = P; Ebene = 5; Ausweis Nullpositionen = an; Startseite = 1; Listen-Nr. = 11; Listentyp = F; Positionsnachweis = an; erw. Listentyp = B

# **Finanzrechnung**

## Teilhaushalt 4

### Investmaßnahmen

Ebene	<b>1</b>	Produktklasse 1
Produktbereich	<b>11</b>	Innere Verwaltung
Produktgruppe	<b>11.1</b>	Verwaltungssteuerung und -service
Produktuntergruppe	<b>11.14</b>	Einrichtungen für die gesamte Verwaltung
Produkt	<b>11.14.01</b>	Einrichtungen für die gesamte Verwaltung

Ein- und Auszahlungsarten	Ergebnis des Vorjahres	Planansatz <sup>1</sup> des Haushaltsjahres	Fortgeschriebener Ansatz des Haushaltsjahres	Ist-Ergebnis des Haushaltsjahres	Vergleich Ansatz - Ist
	01 - 12 / 13	01 - 12 / 14	V,01-12,ÜA,B/14	01 - 12 / 14	(Spalte 4 ./. Spalte 3)
	EUR				
	1	2	3	4	5
Maßnahme: <b>12110002</b> Ausstattung (GM)					Verantw.: Frau Hohmuth
Gültigkeit: 01.01.2012 -	Klasse: 2		Wert ab 50.000 EUR		
Einzahlungen aus Investitionszuwendungen	0,00	0,00	0,00	0,00	0,00
darunter: investive Schlüsselzuweisungen	0,00	0,00	0,00	0,00	0,00
Einzahlungen aus Investitionsbeiträgen und ähnlichen Entgelten für Investitionstätigkeit	0,00	0,00	0,00	0,00	0,00
Einzahlungen aus der Veräußerung von Sachanlagevermögen	0,00	0,00	0,00	0,00	0,00
Einzahlungen aus der Veräußerung von Finanzanlagevermögen und von Wertpapieren des Umlaufvermögens	0,00	0,00	0,00	0,00	0,00
Einzahlungen für sonstige Investitionstätigkeit	0,00	0,00	0,00	0,00	0,00
Einzahlungen aus Investitionstätigkeit	<b>0,00</b>	<b>0,00</b>	<b>0,00</b>	<b>0,00</b>	<b>0,00</b>
Auszahlungen für den Erwerb von Grundstücken und Gebäuden	0,00	0,00	0,00	0,00	0,00
Auszahlungen für Baumaßnahmen	0,00	0,00	0,00	0,00	0,00
Auszahlungen für den Erwerb von beweglichen Sachanlagevermögen	5.574,09	9.700,00	9.696,99	5.314,28	-4.382,71
Auszahlungen für den Erwerb von Finanzanlagevermögen und von Wertpapieren des Umlaufvermögens	0,00	0,00	0,00	0,00	0,00
Auszahlungen für Investitionsförderungsmaßnahmen	0,00	0,00	0,00	0,00	0,00
Auszahlungen für sonstige Investitionen	0,00	0,00	0,00	0,00	0,00
Auszahlungen aus Investitionstätigkeit	<b>5.574,09</b>	<b>9.700,00</b>	<b>9.696,99</b>	<b>5.314,28</b>	<b>-4.382,71</b>
Saldo (Einzahlungen aus Investitionstätigkeit ./. Auszahlungen aus Investitionstätigkeit)	<b>-5.574,09</b>	<b>-9.700,00</b>	<b>-9.696,99</b>	<b>-5.314,28</b>	<b>4.382,71</b>

Ebene **1** Produktklasse 1  
 Produktbereich **11** Innere Verwaltung  
 Produktgruppe **11.1** Verwaltungssteuerung und -service  
 Produktuntergruppe **11.14** Einrichtungen für die gesamte Verwaltung  
 Produkt **11.14.01** Einrichtungen für die gesamte Verwaltung

Ein- und Auszahlungsarten	Ergebnis des Vorjahres	Planansatz <sup>1</sup> des Haushaltsjahres	Fortgeschriebener Ansatz des Haushaltsjahres	Ist-Ergebnis des Haushaltsjahres	Vergleich Ansatz - Ist
	01 - 12 / 13	01 - 12 / 14	V,01-12,ÜA,B/14	01 - 12 / 14	(Spalte 4 ./. Spalte 3)
	EUR				
	1	2	3	4	5
Maßnahme: <b>12422001</b> Ausstattung FB	Verantw.: Frau Mandaus				
Gültigkeit: 01.01.2012 -	Klasse: 2 Wert ab 50.000 EUR				
Einzahlungen aus Investitionszuwendungen	0,00	0,00	0,00	0,00	0,00
darunter: investive Schlüsselzuweisungen	0,00	0,00	0,00	0,00	0,00
Einzahlungen aus Investitionsbeiträgen und ähnlichen Entgelten für Investitionstätigkeit	0,00	0,00	0,00	0,00	0,00
Einzahlungen aus der Veräußerung von Sachanlagevermögen	0,00	0,00	0,00	0,00	0,00
Einzahlungen aus der Veräußerung von Finanzanlagevermögen und von Wertpapieren des Umlaufvermögens	0,00	0,00	0,00	0,00	0,00
Einzahlungen für sonstige Investitionstätigkeit	0,00	0,00	0,00	0,00	0,00
Einzahlungen aus Investitionstätigkeit	<b>0,00</b>	<b>0,00</b>	<b>0,00</b>	<b>0,00</b>	<b>0,00</b>
Auszahlungen für den Erwerb von Grundstücken und Gebäuden	0,00	0,00	0,00	0,00	0,00
Auszahlungen für Baumaßnahmen	0,00	0,00	0,00	0,00	0,00
Auszahlungen für den Erwerb von beweglichen Sachanlagevermögen	58.330,99	0,00	0,00	997,61	997,61
Auszahlungen für den Erwerb von Finanzanlagevermögen und von Wertpapieren des Umlaufvermögens	0,00	0,00	0,00	0,00	0,00
Auszahlungen für Investitionsförderungsmaßnahmen	0,00	0,00	0,00	0,00	0,00
Auszahlungen für sonstige Investitionen	0,00	0,00	0,00	0,00	0,00
Auszahlungen aus Investitionstätigkeit	<b>58.330,99</b>	<b>0,00</b>	<b>0,00</b>	<b>997,61</b>	<b>997,61</b>
Saldo (Einzahlungen aus Investitionstätigkeit ./. Auszahlungen aus Investitionstätigkeit)	<b>-58.330,99</b>	<b>0,00</b>	<b>0,00</b>	<b>-997,61</b>	<b>-997,61</b>

Ebene	<b>1</b>	Produktklasse 1
Produktbereich	<b>11</b>	Innere Verwaltung
Produktgruppe	<b>11.1</b>	Verwaltungssteuerung und -service
Produktuntergruppe	<b>11.14</b>	Einrichtungen für die gesamte Verwaltung
Produkt	<b>11.14.01</b>	Einrichtungen für die gesamte Verwaltung

Ein- und Auszahlungsarten	Ergebnis des Vorjahres	Planansatz <sup>1</sup> des Haushaltsjahres	Fortgeschriebener Ansatz des Haushaltsjahres	Ist-Ergebnis des Haushaltsjahres	Vergleich Ansatz - Ist
	01 - 12 / 13	01 - 12 / 14	V,01-12,ÜA,B/14	01 - 12 / 14	(Spalte 4 ./. Spalte 3)
	EUR				
	1	2	3	4	5
Maßnahme: <b>12422002</b> Ausstattung FB					Verantw.: Frau Mandaus
Gültigkeit: 01.01.2012 - 31.12.2016	Klasse: 2		Wert ab 50.000 EUR		
Einzahlungen aus Investitionszuwendungen	0,00	0,00	0,00	0,00	0,00
darunter: investive Schlüsselzuweisungen	0,00	0,00	0,00	0,00	0,00
Einzahlungen aus Investitionsbeiträgen und ähnlichen Entgelten für Investitionstätigkeit	0,00	0,00	0,00	0,00	0,00
Einzahlungen aus der Veräußerung von Sachanlagevermögen	0,00	0,00	0,00	0,00	0,00
Einzahlungen aus der Veräußerung von Finanzanlagevermögen und von Wertpapieren des Umlaufvermögens	0,00	0,00	0,00	0,00	0,00
Einzahlungen für sonstige Investitionstätigkeit	0,00	0,00	0,00	0,00	0,00
Einzahlungen aus Investitionstätigkeit	<b>0,00</b>	<b>0,00</b>	<b>0,00</b>	<b>0,00</b>	<b>0,00</b>
Auszahlungen für den Erwerb von Grundstücken und Gebäuden	0,00	0,00	0,00	0,00	0,00
Auszahlungen für Baumaßnahmen	0,00	0,00	0,00	0,00	0,00
Auszahlungen für den Erwerb von beweglichen Sachanlagevermögen	6.930,69	0,00	0,00	11.932,18	11.932,18
Auszahlungen für den Erwerb von Finanzanlagevermögen und von Wertpapieren des Umlaufvermögens	0,00	0,00	0,00	0,00	0,00
Auszahlungen für Investitionsförderungsmaßnahmen	0,00	0,00	0,00	0,00	0,00
Auszahlungen für sonstige Investitionen	0,00	0,00	0,00	0,00	0,00
Auszahlungen aus Investitionstätigkeit	<b>6.930,69</b>	<b>0,00</b>	<b>0,00</b>	<b>11.932,18</b>	<b>11.932,18</b>
Saldo (Einzahlungen aus Investitionstätigkeit ./. Auszahlungen aus Investitionstätigkeit)	<b>-6.930,69</b>	<b>0,00</b>	<b>0,00</b>	<b>-11.932,18</b>	<b>-11.932,18</b>

Ebene	<b>1</b>	Produktklasse 1
Produktbereich	<b>11</b>	Innere Verwaltung
Produktgruppe	<b>11.1</b>	Verwaltungssteuerung und -service
Produktuntergruppe	<b>11.14</b>	Einrichtungen für die gesamte Verwaltung
Produkt	<b>11.14.01</b>	Einrichtungen für die gesamte Verwaltung

Ein- und Auszahlungsarten	Ergebnis des Vorjahres	Planansatz <sup>1</sup> des Haushaltsjahres	Fortgeschriebener Ansatz des Haushaltsjahres	Ist-Ergebnis des Haushaltsjahres	Vergleich Ansatz - Ist
	01 - 12 / 13	01 - 12 / 14	V,01-12,ÜA,B/14	01 - 12 / 14	(Spalte 4 ./. Spalte 3)
	EUR				
	1	2	3	4	5
Maßnahme: <b>13422001</b> AP-PC neu	<b>Verantw.: Frau Mandaus</b>				
Gültigkeit: 01.01.2013 - 31.12.2016	<b>Klasse: 2</b> Wert ab 50.000 EUR				
Einzahlungen aus Investitionszuwendungen	0,00	0,00	0,00	0,00	0,00
darunter: investive Schlüsselzuweisungen	0,00	0,00	0,00	0,00	0,00
Einzahlungen aus Investitionsbeiträgen und ähnlichen Entgelten für Investitionstätigkeit	0,00	0,00	0,00	0,00	0,00
Einzahlungen aus der Veräußerung von Sachanlagevermögen	0,00	0,00	0,00	0,00	0,00
Einzahlungen aus der Veräußerung von Finanzanlagevermögen und von Wertpapieren des Umlaufvermögens	0,00	0,00	0,00	0,00	0,00
Einzahlungen für sonstige Investitionstätigkeit	0,00	0,00	0,00	0,00	0,00
Einzahlungen aus Investitionstätigkeit	<b>0,00</b>	<b>0,00</b>	<b>0,00</b>	<b>0,00</b>	<b>0,00</b>
Auszahlungen für den Erwerb von Grundstücken und Gebäuden	0,00	0,00	0,00	0,00	0,00
Auszahlungen für Baumaßnahmen	0,00	0,00	0,00	0,00	0,00
Auszahlungen für den Erwerb von beweglichen Sachanlagevermögen	84.867,17	0,00	14.994,00	14.994,00	0,00
Auszahlungen für den Erwerb von Finanzanlagevermögen und von Wertpapieren des Umlaufvermögens	0,00	0,00	0,00	0,00	0,00
Auszahlungen für Investitionsförderungsmaßnahmen	0,00	0,00	0,00	0,00	0,00
Auszahlungen für sonstige Investitionen	0,00	0,00	0,00	0,00	0,00
Auszahlungen aus Investitionstätigkeit	<b>84.867,17</b>	<b>0,00</b>	<b>14.994,00</b>	<b>14.994,00</b>	<b>0,00</b>
Saldo (Einzahlungen aus Investitionstätigkeit ./. Auszahlungen aus Investitionstätigkeit)	<b>-84.867,17</b>	<b>0,00</b>	<b>-14.994,00</b>	<b>-14.994,00</b>	<b>0,00</b>

Ebene **1** Produktklasse 1  
 Produktbereich **11** Innere Verwaltung  
 Produktgruppe **11.1** Verwaltungssteuerung und -service  
 Produktuntergruppe **11.14** Einrichtungen für die gesamte Verwaltung  
 Produkt **11.14.01** Einrichtungen für die gesamte Verwaltung

Ein- und Auszahlungsarten	Ergebnis des Vorjahres	Planansatz <sup>1</sup> des Haushaltsjahres	Fortgeschriebener Ansatz des Haushaltsjahres	Ist-Ergebnis des Haushaltsjahres	Vergleich Ansatz - Ist
	01 - 12 / 13	01 - 12 / 14	V,01-12,ÜA,B/14	01 - 12 / 14	(Spalte 4 ./. Spalte 3)
	EUR				
	1	2	3	4	5
Maßnahme: <b>12420001</b> Ersatzbeschaffung PKW	Verantw.: Frau Mandaus				
Gültigkeit: 01.01.2012 - 31.12.2016	Klasse: 1 Wert bis 49.999 EUR				
Einzahlungen aus Investitionszuwendungen	0,00	0,00	0,00	0,00	0,00
darunter: investive Schlüsselzuweisungen	0,00	0,00	0,00	0,00	0,00
Einzahlungen aus Investitionsbeiträgen und ähnlichen Entgelten für Investitionstätigkeit	0,00	0,00	0,00	0,00	0,00
Einzahlungen aus der Veräußerung von Sachanlagevermögen	0,00	0,00	0,00	0,00	0,00
Einzahlungen aus der Veräußerung von Finanzanlagevermögen und von Wertpapieren des Umlaufvermögens	0,00	0,00	0,00	0,00	0,00
Einzahlungen für sonstige Investitionstätigkeit	0,00	0,00	0,00	0,00	0,00
Einzahlungen aus Investitionstätigkeit	<b>0,00</b>	<b>0,00</b>	<b>0,00</b>	<b>0,00</b>	<b>0,00</b>
Auszahlungen für den Erwerb von Grundstücken und Gebäuden	0,00	0,00	0,00	0,00	0,00
Auszahlungen für Baumaßnahmen	0,00	0,00	0,00	0,00	0,00
Auszahlungen für den Erwerb von beweglichen Sachanlagevermögen	28.640,00	0,00	0,00	0,00	0,00
Auszahlungen für den Erwerb von Finanzanlagevermögen und von Wertpapieren des Umlaufvermögens	0,00	0,00	0,00	0,00	0,00
Auszahlungen für Investitionsförderungsmaßnahmen	0,00	0,00	0,00	0,00	0,00
Auszahlungen für sonstige Investitionen	0,00	0,00	0,00	0,00	0,00
Auszahlungen aus Investitionstätigkeit	<b>28.640,00</b>	<b>0,00</b>	<b>0,00</b>	<b>0,00</b>	<b>0,00</b>
Saldo (Einzahlungen aus Investitionstätigkeit ./. Auszahlungen aus Investitionstätigkeit)	<b>-28.640,00</b>	<b>0,00</b>	<b>0,00</b>	<b>0,00</b>	<b>0,00</b>

Ebene	<b>1</b>	Produktklasse 1
Produktbereich	<b>11</b>	Innere Verwaltung
Produktgruppe	<b>11.1</b>	Verwaltungssteuerung und -service
Produktuntergruppe	<b>11.14</b>	Einrichtungen für die gesamte Verwaltung
Produkt	<b>11.14.01</b>	Einrichtungen für die gesamte Verwaltung

Ein- und Auszahlungsarten	Ergebnis des Vorjahres	Planansatz <sup>1</sup> des Haushaltsjahres	Fortgeschriebener Ansatz des Haushaltsjahres	Ist-Ergebnis des Haushaltsjahres	Vergleich Ansatz - Ist
	01 - 12 / 13	01 - 12 / 14	V,01-12,ÜA,B/14	01 - 12 / 14	(Spalte 4 ./. Spalte 3)
	EUR				
	1	2	3	4	5
Maßnahme: <b>13110025</b> Plisseeanlage (GM)					Verantw.: Frau Hohmuth
Gültigkeit: 01.01.2013 -	Klasse: 1				Wert bis 49.999 EUR
Einzahlungen aus Investitionszuwendungen	0,00	0,00	0,00	0,00	0,00
darunter: investive Schlüsselzuweisungen	0,00	0,00	0,00	0,00	0,00
Einzahlungen aus Investitionsbeiträgen und ähnlichen Entgelten für Investitionstätigkeit	0,00	0,00	0,00	0,00	0,00
Einzahlungen aus der Veräußerung von Sachanlagevermögen	0,00	0,00	0,00	0,00	0,00
Einzahlungen aus der Veräußerung von Finanzanlagevermögen und von Wertpapieren des Umlaufvermögens	0,00	0,00	0,00	0,00	0,00
Einzahlungen für sonstige Investitionstätigkeit	0,00	0,00	0,00	0,00	0,00
Einzahlungen aus Investitionstätigkeit	<b>0,00</b>	<b>0,00</b>	<b>0,00</b>	<b>0,00</b>	<b>0,00</b>
Auszahlungen für den Erwerb von Grundstücken und Gebäuden	0,00	0,00	0,00	0,00	0,00
Auszahlungen für Baumaßnahmen	0,00	0,00	0,00	0,00	0,00
Auszahlungen für den Erwerb von beweglichen Sachanlagevermögen	873,46	0,00	0,00	0,00	0,00
Auszahlungen für den Erwerb von Finanzanlagevermögen und von Wertpapieren des Umlaufvermögens	0,00	0,00	0,00	0,00	0,00
Auszahlungen für Investitionsförderungsmaßnahmen	0,00	0,00	0,00	0,00	0,00
Auszahlungen für sonstige Investitionen	0,00	0,00	0,00	0,00	0,00
Auszahlungen aus Investitionstätigkeit	<b>873,46</b>	<b>0,00</b>	<b>0,00</b>	<b>0,00</b>	<b>0,00</b>
Saldo (Einzahlungen aus Investitionstätigkeit ./. Auszahlungen aus Investitionstätigkeit)	<b>-873,46</b>	<b>0,00</b>	<b>0,00</b>	<b>0,00</b>	<b>0,00</b>



Ebene **1** Produktklasse 1  
 Produktbereich **11** Innere Verwaltung  
 Produktgruppe **11.1** Verwaltungssteuerung und -service  
 Produktuntergruppe **11.14** Einrichtungen für die gesamte Verwaltung  
 Produkt **11.14.01** Einrichtungen für die gesamte Verwaltung

Ein- und Auszahlungsarten	Ergebnis des Vorjahres	Planansatz <sup>1</sup> des Haushaltsjahres	Fortgeschriebener Ansatz des Haushaltsjahres	Ist-Ergebnis des Haushaltsjahres	Vergleich Ansatz - Ist
	01 - 12 / 13	01 - 12 / 14	V,01-12,ÜA,B/14	01 - 12 / 14	(Spalte 4 ./. Spalte 3)
	EUR				
	1	2	3	4	5
Maßnahme: <b>13420001</b> Aktenvernichter	Verantw.: Frau Mandaus				
Gültigkeit: 01.01.2013 -	Klasse: 1 Wert bis 49.999 EUR				
Einzahlungen aus Investitionszuwendungen	0,00	0,00	0,00	0,00	0,00
darunter: investive Schlüsselzuweisungen	0,00	0,00	0,00	0,00	0,00
Einzahlungen aus Investitionsbeiträgen und ähnlichen Entgelten für Investitionstätigkeit	0,00	0,00	0,00	0,00	0,00
Einzahlungen aus der Veräußerung von Sachanlagevermögen	0,00	0,00	0,00	0,00	0,00
Einzahlungen aus der Veräußerung von Finanzanlagevermögen und von Wertpapieren des Umlaufvermögens	0,00	0,00	0,00	0,00	0,00
Einzahlungen für sonstige Investitionstätigkeit	0,00	0,00	0,00	0,00	0,00
Einzahlungen aus Investitionstätigkeit	<b>0,00</b>	<b>0,00</b>	<b>0,00</b>	<b>0,00</b>	<b>0,00</b>
Auszahlungen für den Erwerb von Grundstücken und Gebäuden	0,00	0,00	0,00	0,00	0,00
Auszahlungen für Baumaßnahmen	0,00	0,00	0,00	0,00	0,00
Auszahlungen für den Erwerb von beweglichen Sachanlagevermögen	451,07	0,00	0,00	456,96	456,96
Auszahlungen für den Erwerb von Finanzanlagevermögen und von Wertpapieren des Umlaufvermögens	0,00	0,00	0,00	0,00	0,00
Auszahlungen für Investitionsförderungsmaßnahmen	0,00	0,00	0,00	0,00	0,00
Auszahlungen für sonstige Investitionen	0,00	0,00	0,00	0,00	0,00
Auszahlungen aus Investitionstätigkeit	<b>451,07</b>	<b>0,00</b>	<b>0,00</b>	<b>456,96</b>	<b>456,96</b>
Saldo (Einzahlungen aus Investitionstätigkeit ./. Auszahlungen aus Investitionstätigkeit)	<b>-451,07</b>	<b>0,00</b>	<b>0,00</b>	<b>-456,96</b>	<b>-456,96</b>

Ebene **1** Produktklasse 1  
 Produktbereich **11** Innere Verwaltung  
 Produktgruppe **11.1** Verwaltungssteuerung und -service  
 Produktuntergruppe **11.14** Einrichtungen für die gesamte Verwaltung  
 Produkt **11.14.01** Einrichtungen für die gesamte Verwaltung

Ein- und Auszahlungsarten	Ergebnis des Vorjahres	Planansatz <sup>1</sup> des Haushaltsjahres	Fortgeschriebener Ansatz des Haushaltsjahres	Ist-Ergebnis des Haushaltsjahres	Vergleich Ansatz - Ist
	01 - 12 / 13	01 - 12 / 14	V,01-12,ÜA,B/14	01 - 12 / 14	(Spalte 4 ./. Spalte 3)
	EUR				
	1	2	3	4	5
Maßnahme: <b>13422002</b> Altiris/MC					Verantw.: Frau Mandaus
Gültigkeit: 01.01.2013 - 31.12.2016	Klasse: 1				Wert bis 49.999 EUR
Einzahlungen aus Investitionszuwendungen	0,00	0,00	0,00	0,00	0,00
darunter: investive Schlüsselzuweisungen	0,00	0,00	0,00	0,00	0,00
Einzahlungen aus Investitionsbeiträgen und ähnlichen Entgelten für Investitionstätigkeit	0,00	0,00	0,00	0,00	0,00
Einzahlungen aus der Veräußerung von Sachanlagevermögen	0,00	0,00	0,00	0,00	0,00
Einzahlungen aus der Veräußerung von Finanzanlagevermögen und von Wertpapieren des Umlaufvermögens	0,00	0,00	0,00	0,00	0,00
Einzahlungen für sonstige Investitionstätigkeit	0,00	0,00	0,00	0,00	0,00
Einzahlungen aus Investitionstätigkeit	<b>0,00</b>	<b>0,00</b>	<b>0,00</b>	<b>0,00</b>	<b>0,00</b>
Auszahlungen für den Erwerb von Grundstücken und Gebäuden	0,00	0,00	0,00	0,00	0,00
Auszahlungen für Baumaßnahmen	0,00	0,00	0,00	0,00	0,00
Auszahlungen für den Erwerb von beweglichen Sachanlagevermögen	17.385,90	0,00	0,00	0,00	0,00
Auszahlungen für den Erwerb von Finanzanlagevermögen und von Wertpapieren des Umlaufvermögens	0,00	0,00	0,00	0,00	0,00
Auszahlungen für Investitionsförderungsmaßnahmen	0,00	0,00	0,00	0,00	0,00
Auszahlungen für sonstige Investitionen	0,00	0,00	0,00	0,00	0,00
Auszahlungen aus Investitionstätigkeit	<b>17.385,90</b>	<b>0,00</b>	<b>0,00</b>	<b>0,00</b>	<b>0,00</b>
Saldo (Einzahlungen aus Investitionstätigkeit ./. Auszahlungen aus Investitionstätigkeit)	<b>-17.385,90</b>	<b>0,00</b>	<b>0,00</b>	<b>0,00</b>	<b>0,00</b>

Ebene **1** Produktklasse 1  
 Produktbereich **11** Innere Verwaltung  
 Produktgruppe **11.1** Verwaltungssteuerung und -service  
 Produktuntergruppe **11.14** Einrichtungen für die gesamte Verwaltung  
 Produkt **11.14.01** Einrichtungen für die gesamte Verwaltung

Ein- und Auszahlungsarten	Ergebnis des Vorjahres	Planansatz <sup>1</sup> des Haushaltsjahres	Fortgeschriebener Ansatz des Haushaltsjahres	Ist-Ergebnis des Haushaltsjahres	Vergleich Ansatz - Ist
	01 - 12 / 13	01 - 12 / 14	V,01-12,ÜA,B/14	01 - 12 / 14	(Spalte 4 ./. Spalte 3)
	EUR				
	1	2	3	4	5
Maßnahme: <b>13422003</b> HV-CoreSwitch	Verantw.: Frau Mandaus				
Gültigkeit: 01.01.2013 - 31.12.2016	Klasse: 1 Wert bis 49.999 EUR				
Einzahlungen aus Investitionszuwendungen	0,00	0,00	0,00	0,00	0,00
darunter: investive Schlüsselzuweisungen	0,00	0,00	0,00	0,00	0,00
Einzahlungen aus Investitionsbeiträgen und ähnlichen Entgelten für Investitionstätigkeit	0,00	0,00	0,00	0,00	0,00
Einzahlungen aus der Veräußerung von Sachanlagevermögen	0,00	0,00	0,00	0,00	0,00
Einzahlungen aus der Veräußerung von Finanzanlagevermögen und von Wertpapieren des Umlaufvermögens	0,00	0,00	0,00	0,00	0,00
Einzahlungen für sonstige Investitionstätigkeit	0,00	0,00	0,00	0,00	0,00
Einzahlungen aus Investitionstätigkeit	<b>0,00</b>	<b>0,00</b>	<b>0,00</b>	<b>0,00</b>	<b>0,00</b>
Auszahlungen für den Erwerb von Grundstücken und Gebäuden	0,00	0,00	0,00	0,00	0,00
Auszahlungen für Baumaßnahmen	0,00	0,00	0,00	0,00	0,00
Auszahlungen für den Erwerb von beweglichen Sachanlagevermögen	13.120,94	0,00	0,00	0,00	0,00
Auszahlungen für den Erwerb von Finanzanlagevermögen und von Wertpapieren des Umlaufvermögens	0,00	0,00	0,00	0,00	0,00
Auszahlungen für Investitionsförderungsmaßnahmen	0,00	0,00	0,00	0,00	0,00
Auszahlungen für sonstige Investitionen	0,00	0,00	0,00	0,00	0,00
Auszahlungen aus Investitionstätigkeit	<b>13.120,94</b>	<b>0,00</b>	<b>0,00</b>	<b>0,00</b>	<b>0,00</b>
Saldo (Einzahlungen aus Investitionstätigkeit ./. Auszahlungen aus Investitionstätigkeit)	<b>-13.120,94</b>	<b>0,00</b>	<b>0,00</b>	<b>0,00</b>	<b>0,00</b>

Ebene **1** Produktklasse 1  
 Produktbereich **11** Innere Verwaltung  
 Produktgruppe **11.1** Verwaltungssteuerung und -service  
 Produktuntergruppe **11.14** Einrichtungen für die gesamte Verwaltung  
 Produkt **11.14.01** Einrichtungen für die gesamte Verwaltung

Ein- und Auszahlungsarten	Ergebnis des Vorjahres	Planansatz <sup>1</sup> des Haushaltsjahres	Fortgeschriebener Ansatz des Haushaltsjahres	Ist-Ergebnis des Haushaltsjahres	Vergleich Ansatz - Ist
	01 - 12 / 13	01 - 12 / 14	V,01-12,ÜA,B/14	01 - 12 / 14	(Spalte 4 ./. Spalte 3)
	EUR				
	1	2	3	4	5
Maßnahme: <b>13422004</b> HV	Verantw.: Frau Mandaus				
Gültigkeit: 01.01.2013 - 31.12.2016	Klasse: 1 Wert bis 49.999 EUR				
Einzahlungen aus Investitionszuwendungen	0,00	0,00	0,00	0,00	0,00
darunter: investive Schlüsselzuweisungen	0,00	0,00	0,00	0,00	0,00
Einzahlungen aus Investitionsbeiträgen und ähnlichen Entgelten für Investitionstätigkeit	0,00	0,00	0,00	0,00	0,00
Einzahlungen aus der Veräußerung von Sachanlagevermögen	0,00	0,00	0,00	0,00	0,00
Einzahlungen aus der Veräußerung von Finanzanlagevermögen und von Wertpapieren des Umlaufvermögens	0,00	0,00	0,00	0,00	0,00
Einzahlungen für sonstige Investitionstätigkeit	0,00	0,00	0,00	0,00	0,00
Einzahlungen aus Investitionstätigkeit	<b>0,00</b>	<b>0,00</b>	<b>0,00</b>	<b>0,00</b>	<b>0,00</b>
Auszahlungen für den Erwerb von Grundstücken und Gebäuden	0,00	0,00	0,00	0,00	0,00
Auszahlungen für Baumaßnahmen	0,00	0,00	0,00	0,00	0,00
Auszahlungen für den Erwerb von beweglichen Sachanlagevermögen	13.955,13	0,00	0,00	0,00	0,00
Auszahlungen für den Erwerb von Finanzanlagevermögen und von Wertpapieren des Umlaufvermögens	0,00	0,00	0,00	0,00	0,00
Auszahlungen für Investitionsförderungsmaßnahmen	0,00	0,00	0,00	0,00	0,00
Auszahlungen für sonstige Investitionen	0,00	0,00	0,00	0,00	0,00
Auszahlungen aus Investitionstätigkeit	<b>13.955,13</b>	<b>0,00</b>	<b>0,00</b>	<b>0,00</b>	<b>0,00</b>
Saldo (Einzahlungen aus Investitionstätigkeit ./. Auszahlungen aus Investitionstätigkeit)	<b>-13.955,13</b>	<b>0,00</b>	<b>0,00</b>	<b>0,00</b>	<b>0,00</b>

Ebene **1** Produktklasse 1  
 Produktbereich **11** Innere Verwaltung  
 Produktgruppe **11.1** Verwaltungssteuerung und -service  
 Produktuntergruppe **11.14** Einrichtungen für die gesamte Verwaltung  
 Produkt **11.14.01** Einrichtungen für die gesamte Verwaltung

Ein- und Auszahlungsarten	Ergebnis des Vorjahres	Planansatz <sup>1</sup> des Haushaltsjahres	Fortgeschriebener Ansatz des Haushaltsjahres	Ist-Ergebnis des Haushaltsjahres	Vergleich Ansatz - Ist
	01 - 12 / 13	01 - 12 / 14	V,01-12,ÜA,B/14	01 - 12 / 14	(Spalte 4 ./. Spalte 3)
	EUR				
	1	2	3	4	5
Maßnahme: <b>13422005</b> Backup	Verantw.: Frau Mandaus				
Gültigkeit: 01.01.2013 - 31.12.2016	Klasse: 1 Wert bis 49.999 EUR				
Einzahlungen aus Investitionszuwendungen	0,00	0,00	0,00	0,00	0,00
darunter: investive Schlüsselzuweisungen	0,00	0,00	0,00	0,00	0,00
Einzahlungen aus Investitionsbeiträgen und ähnlichen Entgelten für Investitionstätigkeit	0,00	0,00	0,00	0,00	0,00
Einzahlungen aus der Veräußerung von Sachanlagevermögen	0,00	0,00	0,00	0,00	0,00
Einzahlungen aus der Veräußerung von Finanzanlagevermögen und von Wertpapieren des Umlaufvermögens	0,00	0,00	0,00	0,00	0,00
Einzahlungen für sonstige Investitionstätigkeit	0,00	0,00	0,00	0,00	0,00
Einzahlungen aus Investitionstätigkeit	<b>0,00</b>	<b>0,00</b>	<b>0,00</b>	<b>0,00</b>	<b>0,00</b>
Auszahlungen für den Erwerb von Grundstücken und Gebäuden	0,00	0,00	0,00	0,00	0,00
Auszahlungen für Baumaßnahmen	0,00	0,00	0,00	0,00	0,00
Auszahlungen für den Erwerb von beweglichen Sachanlagevermögen	9.139,20	0,00	0,00	0,00	0,00
Auszahlungen für den Erwerb von Finanzanlagevermögen und von Wertpapieren des Umlaufvermögens	0,00	0,00	0,00	0,00	0,00
Auszahlungen für Investitionsförderungsmaßnahmen	0,00	0,00	0,00	0,00	0,00
Auszahlungen für sonstige Investitionen	0,00	0,00	0,00	0,00	0,00
Auszahlungen aus Investitionstätigkeit	<b>9.139,20</b>	<b>0,00</b>	<b>0,00</b>	<b>0,00</b>	<b>0,00</b>
Saldo (Einzahlungen aus Investitionstätigkeit ./. Auszahlungen aus Investitionstätigkeit)	<b>-9.139,20</b>	<b>0,00</b>	<b>0,00</b>	<b>0,00</b>	<b>0,00</b>

Ebene **1** Produktklasse 1  
 Produktbereich **11** Innere Verwaltung  
 Produktgruppe **11.1** Verwaltungssteuerung und -service  
 Produktuntergruppe **11.14** Einrichtungen für die gesamte Verwaltung  
 Produkt **11.14.01** Einrichtungen für die gesamte Verwaltung

Ein- und Auszahlungsarten	Ergebnis des Vorjahres	Planansatz <sup>1</sup> des Haushaltsjahres	Fortgeschriebener Ansatz des Haushaltsjahres	Ist-Ergebnis des Haushaltsjahres	Vergleich Ansatz - Ist
	01 - 12 / 13	01 - 12 / 14	V,01-12,ÜA,B/14	01 - 12 / 14	(Spalte 4 ./. Spalte 3)
	EUR				
	1	2	3	4	5
Maßnahme: <b>13422006</b> Drucker neu	<b>Verantw.: Frau Mandaus</b>				
Gültigkeit: 01.01.2013 - 31.12.2018	<b>Klasse: 1 Wert bis 49.999 EUR</b>				
Einzahlungen aus Investitionszuwendungen	0,00	0,00	0,00	0,00	0,00
darunter: investive Schlüsselzuweisungen	0,00	0,00	0,00	0,00	0,00
Einzahlungen aus Investitionsbeiträgen und ähnlichen Entgelten für Investitionstätigkeit	0,00	0,00	0,00	0,00	0,00
Einzahlungen aus der Veräußerung von Sachanlagevermögen	0,00	0,00	0,00	0,00	0,00
Einzahlungen aus der Veräußerung von Finanzanlagevermögen und von Wertpapieren des Umlaufvermögens	0,00	0,00	0,00	0,00	0,00
Einzahlungen für sonstige Investitionstätigkeit	0,00	0,00	0,00	0,00	0,00
Einzahlungen aus Investitionstätigkeit	<b>0,00</b>	<b>0,00</b>	<b>0,00</b>	<b>0,00</b>	<b>0,00</b>
Auszahlungen für den Erwerb von Grundstücken und Gebäuden	0,00	0,00	0,00	0,00	0,00
Auszahlungen für Baumaßnahmen	0,00	0,00	0,00	0,00	0,00
Auszahlungen für den Erwerb von beweglichen Sachanlagevermögen	2.870,28	0,00	0,00	0,00	0,00
Auszahlungen für den Erwerb von Finanzanlagevermögen und von Wertpapieren des Umlaufvermögens	0,00	0,00	0,00	0,00	0,00
Auszahlungen für Investitionsförderungsmaßnahmen	0,00	0,00	0,00	0,00	0,00
Auszahlungen für sonstige Investitionen	0,00	0,00	0,00	0,00	0,00
Auszahlungen aus Investitionstätigkeit	<b>2.870,28</b>	<b>0,00</b>	<b>0,00</b>	<b>0,00</b>	<b>0,00</b>
Saldo (Einzahlungen aus Investitionstätigkeit ./. Auszahlungen aus Investitionstätigkeit)	<b>-2.870,28</b>	<b>0,00</b>	<b>0,00</b>	<b>0,00</b>	<b>0,00</b>

Ebene **1** Produktklasse 1  
 Produktbereich **11** Innere Verwaltung  
 Produktgruppe **11.1** Verwaltungssteuerung und -service  
 Produktuntergruppe **11.14** Einrichtungen für die gesamte Verwaltung  
 Produkt **11.14.01** Einrichtungen für die gesamte Verwaltung

Ein- und Auszahlungsarten	Ergebnis des Vorjahres	Planansatz <sup>1</sup> des Haushaltsjahres	Fortgeschriebener Ansatz des Haushaltsjahres	Ist-Ergebnis des Haushaltsjahres	Vergleich Ansatz - Ist
	01 - 12 / 13	01 - 12 / 14	V,01-12,ÜA,B/14	01 - 12 / 14	(Spalte 4 ./. Spalte 3)
	EUR				
	1	2	3	4	5
Maßnahme: <b>14110007</b> Abtrenng. Technikraum (Server)	Verantw.: Frau Hohmuth				
Gültigkeit: 01.01.2014 - 31.12.2016	Klasse: 1 Wert bis 49.999 EUR				
Einzahlungen aus Investitionszuwendungen	0,00	0,00	0,00	0,00	0,00
darunter: investive Schlüsselzuweisungen	0,00	0,00	0,00	0,00	0,00
Einzahlungen aus Investitionsbeiträgen und ähnlichen Entgelten für Investitionstätigkeit	0,00	0,00	0,00	0,00	0,00
Einzahlungen aus der Veräußerung von Sachanlagevermögen	0,00	0,00	0,00	0,00	0,00
Einzahlungen aus der Veräußerung von Finanzanlagevermögen und von Wertpapieren des Umlaufvermögens	0,00	0,00	0,00	0,00	0,00
Einzahlungen für sonstige Investitionstätigkeit	0,00	0,00	0,00	0,00	0,00
Einzahlungen aus Investitionstätigkeit	<b>0,00</b>	<b>0,00</b>	<b>0,00</b>	<b>0,00</b>	<b>0,00</b>
Auszahlungen für den Erwerb von Grundstücken und Gebäuden	0,00	0,00	0,00	0,00	0,00
Auszahlungen für Baumaßnahmen	0,00	5.000,00	4.075,38	0,00	-4.075,38
Auszahlungen für den Erwerb von beweglichen Sachanlagevermögen	0,00	0,00	0,00	0,00	0,00
Auszahlungen für den Erwerb von Finanzanlagevermögen und von Wertpapieren des Umlaufvermögens	0,00	0,00	0,00	0,00	0,00
Auszahlungen für Investitionsförderungsmaßnahmen	0,00	0,00	0,00	0,00	0,00
Auszahlungen für sonstige Investitionen	0,00	0,00	0,00	0,00	0,00
Auszahlungen aus Investitionstätigkeit	<b>0,00</b>	<b>5.000,00</b>	<b>4.075,38</b>	<b>0,00</b>	<b>-4.075,38</b>
Saldo (Einzahlungen aus Investitionstätigkeit ./. Auszahlungen aus Investitionstätigkeit)	<b>0,00</b>	<b>-5.000,00</b>	<b>-4.075,38</b>	<b>0,00</b>	<b>4.075,38</b>

Ebene	<b>1</b>	Produktklasse 1
Produktbereich	<b>11</b>	Innere Verwaltung
Produktgruppe	<b>11.1</b>	Verwaltungssteuerung und -service
Produktuntergruppe	<b>11.14</b>	Einrichtungen für die gesamte Verwaltung
Produkt	<b>11.14.01</b>	Einrichtungen für die gesamte Verwaltung

Ein- und Auszahlungsarten	Ergebnis des Vorjahres	Planansatz <sup>1</sup> des Haushaltsjahres	Fortgeschriebener Ansatz des Haushaltsjahres	Ist-Ergebnis des Haushaltsjahres	Vergleich Ansatz - Ist
	01 - 12 / 13	01 - 12 / 14	V,01-12,ÜA,B/14	01 - 12 / 14	(Spalte 4 ./. Spalte 3)
	EUR				
	1	2	3	4	5
Maßnahme: <b>14110018</b> Erneuerung Fettabscheider (GM)					Verantw.: Frau Hohmuth
Gültigkeit: 01.01.2014 -	Klasse: 1				Wert bis 49.999 EUR
Einzahlungen aus Investitionszuwendungen	0,00	0,00	0,00	0,00	0,00
darunter: investive Schlüsselzuweisungen	0,00	0,00	0,00	0,00	0,00
Einzahlungen aus Investitionsbeiträgen und ähnlichen Entgelten für Investitionstätigkeit	0,00	0,00	0,00	0,00	0,00
Einzahlungen aus der Veräußerung von Sachanlagevermögen	0,00	0,00	0,00	0,00	0,00
Einzahlungen aus der Veräußerung von Finanzanlagevermögen und von Wertpapieren des Umlaufvermögens	0,00	0,00	0,00	0,00	0,00
Einzahlungen für sonstige Investitionstätigkeit	0,00	0,00	0,00	0,00	0,00
Einzahlungen aus Investitionstätigkeit	<b>0,00</b>	<b>0,00</b>	<b>0,00</b>	<b>0,00</b>	<b>0,00</b>
Auszahlungen für den Erwerb von Grundstücken und Gebäuden	0,00	0,00	0,00	0,00	0,00
Auszahlungen für Baumaßnahmen	0,00	0,00	0,00	0,00	0,00
Auszahlungen für den Erwerb von beweglichen Sachanlagevermögen	0,00	0,00	0,00	8.714,23	8.714,23
Auszahlungen für den Erwerb von Finanzanlagevermögen und von Wertpapieren des Umlaufvermögens	0,00	0,00	0,00	0,00	0,00
Auszahlungen für Investitionsförderungsmaßnahmen	0,00	0,00	0,00	0,00	0,00
Auszahlungen für sonstige Investitionen	0,00	0,00	0,00	0,00	0,00
Auszahlungen aus Investitionstätigkeit	<b>0,00</b>	<b>0,00</b>	<b>0,00</b>	<b>8.714,23</b>	<b>8.714,23</b>
Saldo (Einzahlungen aus Investitionstätigkeit ./. Auszahlungen aus Investitionstätigkeit)	<b>0,00</b>	<b>0,00</b>	<b>0,00</b>	<b>-8.714,23</b>	<b>-8.714,23</b>



Ebene **1** Produktklasse 1  
 Produktbereich **11** Innere Verwaltung  
 Produktgruppe **11.1** Verwaltungssteuerung und -service  
 Produktuntergruppe **11.14** Einrichtungen für die gesamte Verwaltung  
 Produkt **11.14.01** Einrichtungen für die gesamte Verwaltung

Ein- und Auszahlungsarten	Ergebnis des Vorjahres	Planansatz <sup>1</sup> des Haushaltsjahres	Fortgeschriebener Ansatz des Haushaltsjahres	Ist-Ergebnis des Haushaltsjahres	Vergleich Ansatz - Ist
	01 - 12 / 13	01 - 12 / 14	V,01-12,ÜA,B/14	01 - 12 / 14	(Spalte 4 ./. Spalte 3)
	EUR				
	1	2	3	4	5
Maßnahme: <b>14420001</b> Feldkochherd	Verantw.: Frau Mandaus				
Gültigkeit: 01.01.2014 - 31.12.2016	Klasse: 1 Wert bis 49.999 EUR				
Einzahlungen aus Investitionszuwendungen	0,00	0,00	0,00	0,00	0,00
darunter: investive Schlüsselzuweisungen	0,00	0,00	0,00	0,00	0,00
Einzahlungen aus Investitionsbeiträgen und ähnlichen Entgelten für Investitionstätigkeit	0,00	0,00	0,00	0,00	0,00
Einzahlungen aus der Veräußerung von Sachanlagevermögen	0,00	0,00	0,00	0,00	0,00
Einzahlungen aus der Veräußerung von Finanzanlagevermögen und von Wertpapieren des Umlaufvermögens	0,00	0,00	0,00	0,00	0,00
Einzahlungen für sonstige Investitionstätigkeit	0,00	0,00	0,00	0,00	0,00
Einzahlungen aus Investitionstätigkeit	<b>0,00</b>	<b>0,00</b>	<b>0,00</b>	<b>0,00</b>	<b>0,00</b>
Auszahlungen für den Erwerb von Grundstücken und Gebäuden	0,00	0,00	0,00	0,00	0,00
Auszahlungen für Baumaßnahmen	0,00	0,00	0,00	0,00	0,00
Auszahlungen für den Erwerb von beweglichen Sachanlagevermögen	0,00	0,00	500,00	500,00	0,00
Auszahlungen für den Erwerb von Finanzanlagevermögen und von Wertpapieren des Umlaufvermögens	0,00	0,00	0,00	0,00	0,00
Auszahlungen für Investitionsförderungsmaßnahmen	0,00	0,00	0,00	0,00	0,00
Auszahlungen für sonstige Investitionen	0,00	0,00	0,00	0,00	0,00
Auszahlungen aus Investitionstätigkeit	<b>0,00</b>	<b>0,00</b>	<b>500,00</b>	<b>500,00</b>	<b>0,00</b>
Saldo (Einzahlungen aus Investitionstätigkeit ./. Auszahlungen aus Investitionstätigkeit)	<b>0,00</b>	<b>0,00</b>	<b>-500,00</b>	<b>-500,00</b>	<b>0,00</b>

Ebene **1** Produktklasse 1  
 Produktbereich **11** Innere Verwaltung  
 Produktgruppe **11.1** Verwaltungssteuerung und -service  
 Produktuntergruppe **11.14** Einrichtungen für die gesamte Verwaltung  
 Produkt **11.14.01** Einrichtungen für die gesamte Verwaltung

Ein- und Auszahlungsarten	Ergebnis des Vorjahres	Planansatz <sup>1</sup> des Haushaltsjahres	Fortgeschriebener Ansatz des Haushaltsjahres	Ist-Ergebnis des Haushaltsjahres	Vergleich Ansatz - Ist
	01 - 12 / 13	01 - 12 / 14	V,01-12,ÜA,B/14	01 - 12 / 14	(Spalte 4 ./. Spalte 3)
	EUR				
	1	2	3	4	5
Maßnahme: <b>14422002</b> ALKIS-Einführung	Verantw.: Frau Mandaus				
Gültigkeit: 01.01.2014 - 31.12.2014	Klasse: 1 Wert bis 49.999 EUR				
Einzahlungen aus Investitionszuwendungen	0,00	0,00	0,00	0,00	0,00
darunter: investive Schlüsselzuweisungen	0,00	0,00	0,00	0,00	0,00
Einzahlungen aus Investitionsbeiträgen und ähnlichen Entgelten für Investitionstätigkeit	0,00	0,00	0,00	0,00	0,00
Einzahlungen aus der Veräußerung von Sachanlagevermögen	0,00	0,00	0,00	0,00	0,00
Einzahlungen aus der Veräußerung von Finanzanlagevermögen und von Wertpapieren des Umlaufvermögens	0,00	0,00	0,00	0,00	0,00
Einzahlungen für sonstige Investitionstätigkeit	0,00	0,00	0,00	0,00	0,00
Einzahlungen aus Investitionstätigkeit	<b>0,00</b>	<b>0,00</b>	<b>0,00</b>	<b>0,00</b>	<b>0,00</b>
Auszahlungen für den Erwerb von Grundstücken und Gebäuden	0,00	0,00	0,00	0,00	0,00
Auszahlungen für Baumaßnahmen	0,00	0,00	0,00	0,00	0,00
Auszahlungen für den Erwerb von beweglichen Sachanlagevermögen	0,00	5.000,00	5.000,00	0,00	-5.000,00
Auszahlungen für den Erwerb von Finanzanlagevermögen und von Wertpapieren des Umlaufvermögens	0,00	0,00	0,00	0,00	0,00
Auszahlungen für Investitionsförderungsmaßnahmen	0,00	0,00	0,00	0,00	0,00
Auszahlungen für sonstige Investitionen	0,00	0,00	0,00	0,00	0,00
Auszahlungen aus Investitionstätigkeit	<b>0,00</b>	<b>5.000,00</b>	<b>5.000,00</b>	<b>0,00</b>	<b>-5.000,00</b>
Saldo (Einzahlungen aus Investitionstätigkeit ./. Auszahlungen aus Investitionstätigkeit)	<b>0,00</b>	<b>-5.000,00</b>	<b>-5.000,00</b>	<b>0,00</b>	<b>5.000,00</b>

Ebene	<b>1</b>	Produktklasse 1
Produktbereich	<b>11</b>	Innere Verwaltung
Produktgruppe	<b>11.1</b>	Verwaltungssteuerung und -service
Produktuntergruppe	<b>11.14</b>	Einrichtungen für die gesamte Verwaltung
Produkt	<b>11.14.01</b>	Einrichtungen für die gesamte Verwaltung

Ein- und Auszahlungsarten	Ergebnis des Vorjahres	Planansatz <sup>1</sup> des Haushaltsjahres	Fortgeschriebener Ansatz des Haushaltsjahres	Ist-Ergebnis des Haushaltsjahres	Vergleich Ansatz - Ist
	01 - 12 / 13	01 - 12 / 14	V,01-12,ÜA,B/14	01 - 12 / 14	(Spalte 4 ./. Spalte 3)
	EUR				
	1	2	3	4	5
Maßnahme: <b>14422003</b> Acrobat-Standard FB 3					Verantw.: Frau Mandaus
Gültigkeit: 01.01.2014 - 31.12.2014	Klasse: 1				Wert bis 49.999 EUR
Einzahlungen aus Investitionszuwendungen	0,00	0,00	0,00	0,00	0,00
darunter: investive Schlüsselzuweisungen	0,00	0,00	0,00	0,00	0,00
Einzahlungen aus Investitionsbeiträgen und ähnlichen Entgelten für Investitionstätigkeit	0,00	0,00	0,00	0,00	0,00
Einzahlungen aus der Veräußerung von Sachanlagevermögen	0,00	0,00	0,00	0,00	0,00
Einzahlungen aus der Veräußerung von Finanzanlagevermögen und von Wertpapieren des Umlaufvermögens	0,00	0,00	0,00	0,00	0,00
Einzahlungen für sonstige Investitionstätigkeit	0,00	0,00	0,00	0,00	0,00
Einzahlungen aus Investitionstätigkeit	<b>0,00</b>	<b>0,00</b>	<b>0,00</b>	<b>0,00</b>	<b>0,00</b>
Auszahlungen für den Erwerb von Grundstücken und Gebäuden	0,00	0,00	0,00	0,00	0,00
Auszahlungen für Baumaßnahmen	0,00	0,00	0,00	0,00	0,00
Auszahlungen für den Erwerb von beweglichen Sachanlagevermögen	0,00	4.900,00	2.609,11	1.333,28	-1.275,83
Auszahlungen für den Erwerb von Finanzanlagevermögen und von Wertpapieren des Umlaufvermögens	0,00	0,00	0,00	0,00	0,00
Auszahlungen für Investitionsförderungsmaßnahmen	0,00	0,00	0,00	0,00	0,00
Auszahlungen für sonstige Investitionen	0,00	0,00	0,00	0,00	0,00
Auszahlungen aus Investitionstätigkeit	<b>0,00</b>	<b>4.900,00</b>	<b>2.609,11</b>	<b>1.333,28</b>	<b>-1.275,83</b>
Saldo (Einzahlungen aus Investitionstätigkeit ./. Auszahlungen aus Investitionstätigkeit)	<b>0,00</b>	<b>-4.900,00</b>	<b>-2.609,11</b>	<b>-1.333,28</b>	<b>1.275,83</b>

Ebene **1** Produktklasse 1  
 Produktbereich **11** Innere Verwaltung  
 Produktgruppe **11.1** Verwaltungssteuerung und -service  
 Produktuntergruppe **11.14** Einrichtungen für die gesamte Verwaltung  
 Produkt **11.14.01** Einrichtungen für die gesamte Verwaltung

Ein- und Auszahlungsarten	Ergebnis des Vorjahres	Planansatz <sup>1</sup> des Haushaltsjahres	Fortgeschriebener Ansatz des Haushaltsjahres	Ist-Ergebnis des Haushaltsjahres	Vergleich Ansatz - Ist
	01 - 12 / 13	01 - 12 / 14	V,01-12,ÜA,B/14	01 - 12 / 14	(Spalte 4 ./. Spalte 3)
	EUR				
	1	2	3	4	5
Maßnahme: <b>14422004</b> Owig	Verantw.: Frau Mandaus				
Gültigkeit: 01.01.2014 - 31.12.2014	Klasse: 1 Wert bis 49.999 EUR				
Einzahlungen aus Investitionszuwendungen	0,00	0,00	0,00	0,00	0,00
darunter: investive Schlüsselzuweisungen	0,00	0,00	0,00	0,00	0,00
Einzahlungen aus Investitionsbeiträgen und ähnlichen Entgelten für Investitionstätigkeit	0,00	0,00	0,00	0,00	0,00
Einzahlungen aus der Veräußerung von Sachanlagevermögen	0,00	0,00	0,00	0,00	0,00
Einzahlungen aus der Veräußerung von Finanzanlagevermögen und von Wertpapieren des Umlaufvermögens	0,00	0,00	0,00	0,00	0,00
Einzahlungen für sonstige Investitionstätigkeit	0,00	0,00	0,00	0,00	0,00
Einzahlungen aus Investitionstätigkeit	<b>0,00</b>	<b>0,00</b>	<b>0,00</b>	<b>0,00</b>	<b>0,00</b>
Auszahlungen für den Erwerb von Grundstücken und Gebäuden	0,00	0,00	0,00	0,00	0,00
Auszahlungen für Baumaßnahmen	0,00	0,00	0,00	0,00	0,00
Auszahlungen für den Erwerb von beweglichen Sachanlagevermögen	0,00	6.500,00	6.491,45	6.491,45	0,00
Auszahlungen für den Erwerb von Finanzanlagevermögen und von Wertpapieren des Umlaufvermögens	0,00	0,00	0,00	0,00	0,00
Auszahlungen für Investitionsförderungsmaßnahmen	0,00	0,00	0,00	0,00	0,00
Auszahlungen für sonstige Investitionen	0,00	0,00	0,00	0,00	0,00
Auszahlungen aus Investitionstätigkeit	<b>0,00</b>	<b>6.500,00</b>	<b>6.491,45</b>	<b>6.491,45</b>	<b>0,00</b>
Saldo (Einzahlungen aus Investitionstätigkeit ./. Auszahlungen aus Investitionstätigkeit)	<b>0,00</b>	<b>-6.500,00</b>	<b>-6.491,45</b>	<b>-6.491,45</b>	<b>0,00</b>

Ebene **1** Produktklasse 1  
 Produktbereich **11** Innere Verwaltung  
 Produktgruppe **11.1** Verwaltungssteuerung und -service  
 Produktuntergruppe **11.14** Einrichtungen für die gesamte Verwaltung  
 Produkt **11.14.01** Einrichtungen für die gesamte Verwaltung

Ein- und Auszahlungsarten	Ergebnis des Vorjahres	Planansatz <sup>1</sup> des Haushaltsjahres	Fortgeschriebener Ansatz des Haushaltsjahres	Ist-Ergebnis des Haushaltsjahres	Vergleich Ansatz - Ist
	01 - 12 / 13	01 - 12 / 14	V,01-12,ÜA,B/14	01 - 12 / 14	(Spalte 4 ./. Spalte 3)
	EUR				
	1	2	3	4	5
Maßnahme: <b>14422008</b> Fax Meldwesen	Verantw.: Frau Mandaus				
Gültigkeit: 01.01.2014 - 31.12.2014	Klasse: 1 Wert bis 49.999 EUR				
Einzahlungen aus Investitionszuwendungen	0,00	0,00	0,00	0,00	0,00
darunter: investive Schlüsselzuweisungen	0,00	0,00	0,00	0,00	0,00
Einzahlungen aus Investitionsbeiträgen und ähnlichen Entgelten für Investitionstätigkeit	0,00	0,00	0,00	0,00	0,00
Einzahlungen aus der Veräußerung von Sachanlagevermögen	0,00	0,00	0,00	0,00	0,00
Einzahlungen aus der Veräußerung von Finanzanlagevermögen und von Wertpapieren des Umlaufvermögens	0,00	0,00	0,00	0,00	0,00
Einzahlungen für sonstige Investitionstätigkeit	0,00	0,00	0,00	0,00	0,00
Einzahlungen aus Investitionstätigkeit	<b>0,00</b>	<b>0,00</b>	<b>0,00</b>	<b>0,00</b>	<b>0,00</b>
Auszahlungen für den Erwerb von Grundstücken und Gebäuden	0,00	0,00	0,00	0,00	0,00
Auszahlungen für Baumaßnahmen	0,00	0,00	0,00	0,00	0,00
Auszahlungen für den Erwerb von beweglichen Sachanlagevermögen	0,00	500,00	500,00	0,00	-500,00
Auszahlungen für den Erwerb von Finanzanlagevermögen und von Wertpapieren des Umlaufvermögens	0,00	0,00	0,00	0,00	0,00
Auszahlungen für Investitionsförderungsmaßnahmen	0,00	0,00	0,00	0,00	0,00
Auszahlungen für sonstige Investitionen	0,00	0,00	0,00	0,00	0,00
Auszahlungen aus Investitionstätigkeit	<b>0,00</b>	<b>500,00</b>	<b>500,00</b>	<b>0,00</b>	<b>-500,00</b>
Saldo (Einzahlungen aus Investitionstätigkeit ./. Auszahlungen aus Investitionstätigkeit)	<b>0,00</b>	<b>-500,00</b>	<b>-500,00</b>	<b>0,00</b>	<b>500,00</b>

Ebene **1** Produktklasse 1  
 Produktbereich **11** Innere Verwaltung  
 Produktgruppe **11.1** Verwaltungssteuerung und -service  
 Produktuntergruppe **11.14** Einrichtungen für die gesamte Verwaltung  
 Produkt **11.14.01** Einrichtungen für die gesamte Verwaltung

Ein- und Auszahlungsarten	Ergebnis des Vorjahres	Planansatz <sup>1</sup> des Haushaltsjahres	Fortgeschriebener Ansatz des Haushaltsjahres	Ist-Ergebnis des Haushaltsjahres	Vergleich Ansatz - Ist
	01 - 12 / 13	01 - 12 / 14	V,01-12,ÜA,B/14	01 - 12 / 14	(Spalte 4 ./. Spalte 3)
	EUR				
	1	2	3	4	5
Maßnahme: <b>14422037</b> PA - Säulensystem	Verantw.: Frau Mandaus				
Gültigkeit: 01.01.2014 - 31.12.2016	Klasse: 1 Wert bis 49.999 EUR				
Einzahlungen aus Investitionszuwendungen	0,00	0,00	0,00	0,00	0,00
darunter: investive Schlüsselzuweisungen	0,00	0,00	0,00	0,00	0,00
Einzahlungen aus Investitionsbeiträgen und ähnlichen Entgelten für Investitionstätigkeit	0,00	0,00	0,00	0,00	0,00
Einzahlungen aus der Veräußerung von Sachanlagevermögen	0,00	0,00	0,00	0,00	0,00
Einzahlungen aus der Veräußerung von Finanzanlagevermögen und von Wertpapieren des Umlaufvermögens	0,00	0,00	0,00	0,00	0,00
Einzahlungen für sonstige Investitionstätigkeit	0,00	0,00	0,00	0,00	0,00
Einzahlungen aus Investitionstätigkeit	<b>0,00</b>	<b>0,00</b>	<b>0,00</b>	<b>0,00</b>	<b>0,00</b>
Auszahlungen für den Erwerb von Grundstücken und Gebäuden	0,00	0,00	0,00	0,00	0,00
Auszahlungen für Baumaßnahmen	0,00	0,00	0,00	0,00	0,00
Auszahlungen für den Erwerb von beweglichen Sachanlagevermögen	0,00	0,00	733,50	733,50	0,00
Auszahlungen für den Erwerb von Finanzanlagevermögen und von Wertpapieren des Umlaufvermögens	0,00	0,00	0,00	0,00	0,00
Auszahlungen für Investitionsförderungsmaßnahmen	0,00	0,00	0,00	0,00	0,00
Auszahlungen für sonstige Investitionen	0,00	0,00	0,00	0,00	0,00
Auszahlungen aus Investitionstätigkeit	<b>0,00</b>	<b>0,00</b>	<b>733,50</b>	<b>733,50</b>	<b>0,00</b>
Saldo (Einzahlungen aus Investitionstätigkeit ./. Auszahlungen aus Investitionstätigkeit)	<b>0,00</b>	<b>0,00</b>	<b>-733,50</b>	<b>-733,50</b>	<b>0,00</b>

Ebene **1** Produktklasse 1  
 Produktbereich **11** Innere Verwaltung  
 Produktgruppe **11.1** Verwaltungssteuerung und -service  
 Produktuntergruppe **11.14** Einrichtungen für die gesamte Verwaltung  
 Produkt **11.14.01** Einrichtungen für die gesamte Verwaltung

Ein- und Auszahlungsarten	Ergebnis des Vorjahres	Planansatz <sup>1</sup> des Haushaltsjahres	Fortgeschriebener Ansatz des Haushaltsjahres	Ist-Ergebnis des Haushaltsjahres	Vergleich Ansatz - Ist
	01 - 12 / 13	01 - 12 / 14	V,01-12,ÜA,B/14	01 - 12 / 14	(Spalte 4 ./. Spalte 3)
	EUR				
	1	2	3	4	5
Maßnahme: <b>14422038</b> iPad FD IT	Verantw.: Frau Mandaus				
Gültigkeit: 01.01.2014 - 31.12.2016	Klasse: 1 Wert bis 49.999 EUR				
Einzahlungen aus Investitionszuwendungen	0,00	0,00	0,00	0,00	0,00
darunter: investive Schlüsselzuweisungen	0,00	0,00	0,00	0,00	0,00
Einzahlungen aus Investitionsbeiträgen und ähnlichen Entgelten für Investitionstätigkeit	0,00	0,00	0,00	0,00	0,00
Einzahlungen aus der Veräußerung von Sachanlagevermögen	0,00	0,00	0,00	0,00	0,00
Einzahlungen aus der Veräußerung von Finanzanlagevermögen und von Wertpapieren des Umlaufvermögens	0,00	0,00	0,00	0,00	0,00
Einzahlungen für sonstige Investitionstätigkeit	0,00	0,00	0,00	0,00	0,00
Einzahlungen aus Investitionstätigkeit	<b>0,00</b>	<b>0,00</b>	<b>0,00</b>	<b>0,00</b>	<b>0,00</b>
Auszahlungen für den Erwerb von Grundstücken und Gebäuden	0,00	0,00	0,00	0,00	0,00
Auszahlungen für Baumaßnahmen	0,00	0,00	0,00	0,00	0,00
Auszahlungen für den Erwerb von beweglichen Sachanlagevermögen	0,00	0,00	541,45	541,45	0,00
Auszahlungen für den Erwerb von Finanzanlagevermögen und von Wertpapieren des Umlaufvermögens	0,00	0,00	0,00	0,00	0,00
Auszahlungen für Investitionsförderungsmaßnahmen	0,00	0,00	0,00	0,00	0,00
Auszahlungen für sonstige Investitionen	0,00	0,00	0,00	0,00	0,00
Auszahlungen aus Investitionstätigkeit	<b>0,00</b>	<b>0,00</b>	<b>541,45</b>	<b>541,45</b>	<b>0,00</b>
Saldo (Einzahlungen aus Investitionstätigkeit ./. Auszahlungen aus Investitionstätigkeit)	<b>0,00</b>	<b>0,00</b>	<b>-541,45</b>	<b>-541,45</b>	<b>0,00</b>

Ebene	<b>1</b>	Produktklasse 1
Produktbereich	<b>11</b>	Innere Verwaltung
Produktgruppe	<b>11.1</b>	Verwaltungssteuerung und -service
Produktuntergruppe	<b>11.14</b>	Einrichtungen für die gesamte Verwaltung
Produkt	<b>11.14.01</b>	Einrichtungen für die gesamte Verwaltung

Ein- und Auszahlungsarten	Ergebnis des Vorjahres	Planansatz <sup>1</sup> des Haushaltsjahres	Fortgeschriebener Ansatz des Haushaltsjahres	Ist-Ergebnis des Haushaltsjahres	Vergleich Ansatz - Ist
	01 - 12 / 13	01 - 12 / 14	V,01-12,ÜA,B/14	01 - 12 / 14	(Spalte 4 ./. Spalte 3)
	EUR				
	1	2	3	4	5
Maßnahme: <b>14422039</b> Archikart Karthago					Verantw.: Frau Mandaus
Gültigkeit: 01.01.2014 -	Klasse: 1				Wert bis 49.999 EUR
Einzahlungen aus Investitionszuwendungen	0,00	0,00	0,00	0,00	0,00
darunter: investive Schlüsselzuweisungen	0,00	0,00	0,00	0,00	0,00
Einzahlungen aus Investitionsbeiträgen und ähnlichen Entgelten für Investitionstätigkeit	0,00	0,00	0,00	0,00	0,00
Einzahlungen aus der Veräußerung von Sachanlagevermögen	0,00	0,00	0,00	0,00	0,00
Einzahlungen aus der Veräußerung von Finanzanlagevermögen und von Wertpapieren des Umlaufvermögens	0,00	0,00	0,00	0,00	0,00
Einzahlungen für sonstige Investitionstätigkeit	0,00	0,00	0,00	0,00	0,00
Einzahlungen aus Investitionstätigkeit	<b>0,00</b>	<b>0,00</b>	<b>0,00</b>	<b>0,00</b>	<b>0,00</b>
Auszahlungen für den Erwerb von Grundstücken und Gebäuden	0,00	0,00	0,00	0,00	0,00
Auszahlungen für Baumaßnahmen	0,00	0,00	0,00	0,00	0,00
Auszahlungen für den Erwerb von beweglichen Sachanlagevermögen	0,00	0,00	0,00	4.577,93	4.577,93
Auszahlungen für den Erwerb von Finanzanlagevermögen und von Wertpapieren des Umlaufvermögens	0,00	0,00	0,00	0,00	0,00
Auszahlungen für Investitionsförderungsmaßnahmen	0,00	0,00	0,00	0,00	0,00
Auszahlungen für sonstige Investitionen	0,00	0,00	0,00	0,00	0,00
Auszahlungen aus Investitionstätigkeit	<b>0,00</b>	<b>0,00</b>	<b>0,00</b>	<b>4.577,93</b>	<b>4.577,93</b>
Saldo (Einzahlungen aus Investitionstätigkeit ./. Auszahlungen aus Investitionstätigkeit)	<b>0,00</b>	<b>0,00</b>	<b>0,00</b>	<b>-4.577,93</b>	<b>-4.577,93</b>



Ebene **2** Produktklasse 2  
 Produktbereich **21** Schulträgeraufgaben  
 Produktgruppe **21.1** Grundschulen  
 Produktuntergruppe **21.11** Grundschulen in öffentlicher Trägerschaft  
 Produkt **21.11.01** Grundschulen in öffentlicher Trägerschaft

Ein- und Auszahlungsarten	Ergebnis des Vorjahres	Planansatz <sup>1</sup> des Haushaltsjahres	Fortgeschriebener Ansatz des Haushaltsjahres	Ist-Ergebnis des Haushaltsjahres	Vergleich Ansatz - Ist
	01 - 12 / 13	01 - 12 / 14	V,01-12,ÜA,B/14	01 - 12 / 14	(Spalte 4 ./. Spalte 3)
	EUR				
	1	2	3	4	5
Maßnahme: <b>12110006</b> Ausstattung (GM)					Verantw.: Frau Hohmuth
Gültigkeit: 01.01.2012 -	Klasse: 2				Wert ab 50.000 EUR
Einzahlungen aus Investitionszuwendungen	0,00	0,00	0,00	0,00	0,00
darunter: investive Schlüsselzuweisungen	0,00	0,00	0,00	0,00	0,00
Einzahlungen aus Investitionsbeiträgen und ähnlichen Entgelten für Investitionstätigkeit	0,00	0,00	0,00	0,00	0,00
Einzahlungen aus der Veräußerung von Sachanlagevermögen	0,00	0,00	0,00	0,00	0,00
Einzahlungen aus der Veräußerung von Finanzanlagevermögen und von Wertpapieren des Umlaufvermögens	0,00	0,00	0,00	0,00	0,00
Einzahlungen für sonstige Investitionstätigkeit	0,00	0,00	0,00	0,00	0,00
Einzahlungen aus Investitionstätigkeit	<b>0,00</b>	<b>0,00</b>	<b>0,00</b>	<b>0,00</b>	<b>0,00</b>
Auszahlungen für den Erwerb von Grundstücken und Gebäuden	0,00	0,00	0,00	0,00	0,00
Auszahlungen für Baumaßnahmen	0,00	0,00	0,00	0,00	0,00
Auszahlungen für den Erwerb von beweglichen Sachanlagevermögen	502,55	2.500,00	2.921,56	421,56	-2.500,00
Auszahlungen für den Erwerb von Finanzanlagevermögen und von Wertpapieren des Umlaufvermögens	0,00	0,00	0,00	0,00	0,00
Auszahlungen für Investitionsförderungsmaßnahmen	0,00	0,00	0,00	0,00	0,00
Auszahlungen für sonstige Investitionen	0,00	0,00	0,00	0,00	0,00
Auszahlungen aus Investitionstätigkeit	<b>502,55</b>	<b>2.500,00</b>	<b>2.921,56</b>	<b>421,56</b>	<b>-2.500,00</b>
Saldo (Einzahlungen aus Investitionstätigkeit ./. Auszahlungen aus Investitionstätigkeit)	<b>-502,55</b>	<b>-2.500,00</b>	<b>-2.921,56</b>	<b>-421,56</b>	<b>2.500,00</b>

Ebene **2** Produktklasse 2  
 Produktbereich **21** Schulträgeraufgaben  
 Produktgruppe **21.1** Grundschulen  
 Produktuntergruppe **21.11** Grundschulen in öffentlicher Trägerschaft  
 Produkt **21.11.01** Grundschulen in öffentlicher Trägerschaft

Ein- und Auszahlungsarten	Ergebnis des Vorjahres	Planansatz <sup>1</sup> des Haushaltsjahres	Fortgeschriebener Ansatz des Haushaltsjahres	Ist-Ergebnis des Haushaltsjahres	Vergleich Ansatz - Ist
	01 - 12 / 13	01 - 12 / 14	V,01-12,ÜA,B/14	01 - 12 / 14	(Spalte 4 ./. Spalte 3)
	EUR				
	1	2	3	4	5
Maßnahme: <b>12110007</b> Ausstattung (GM)					Verantw.: Frau Hohmuth
Gültigkeit: 01.01.2012 -	Klasse: 2				Wert ab 50.000 EUR
Einzahlungen aus Investitionszuwendungen	0,00	0,00	0,00	0,00	0,00
darunter: investive Schlüsselzuweisungen	0,00	0,00	0,00	0,00	0,00
Einzahlungen aus Investitionsbeiträgen und ähnlichen Entgelten für Investitionstätigkeit	0,00	0,00	0,00	0,00	0,00
Einzahlungen aus der Veräußerung von Sachanlagevermögen	0,00	0,00	0,00	0,00	0,00
Einzahlungen aus der Veräußerung von Finanzanlagevermögen und von Wertpapieren des Umlaufvermögens	0,00	0,00	0,00	0,00	0,00
Einzahlungen für sonstige Investitionstätigkeit	0,00	0,00	0,00	0,00	0,00
Einzahlungen aus Investitionstätigkeit	<b>0,00</b>	<b>0,00</b>	<b>0,00</b>	<b>0,00</b>	<b>0,00</b>
Auszahlungen für den Erwerb von Grundstücken und Gebäuden	0,00	0,00	0,00	0,00	0,00
Auszahlungen für Baumaßnahmen	0,00	0,00	0,00	0,00	0,00
Auszahlungen für den Erwerb von beweglichen Sachanlagevermögen	29.358,99	1.000,00	2.690,59	2.690,59	0,00
Auszahlungen für den Erwerb von Finanzanlagevermögen und von Wertpapieren des Umlaufvermögens	0,00	0,00	0,00	0,00	0,00
Auszahlungen für Investitionsförderungsmaßnahmen	0,00	0,00	0,00	0,00	0,00
Auszahlungen für sonstige Investitionen	0,00	0,00	0,00	0,00	0,00
Auszahlungen aus Investitionstätigkeit	<b>29.358,99</b>	<b>1.000,00</b>	<b>2.690,59</b>	<b>2.690,59</b>	<b>0,00</b>
Saldo (Einzahlungen aus Investitionstätigkeit ./. Auszahlungen aus Investitionstätigkeit)	<b>-29.358,99</b>	<b>-1.000,00</b>	<b>-2.690,59</b>	<b>-2.690,59</b>	<b>0,00</b>

Ebene **2** Produktklasse 2  
 Produktbereich **21** Schulträgeraufgaben  
 Produktgruppe **21.1** Grundschulen  
 Produktuntergruppe **21.11** Grundschulen in öffentlicher Trägerschaft  
 Produkt **21.11.01** Grundschulen in öffentlicher Trägerschaft

Ein- und Auszahlungsarten	Ergebnis des Vorjahres	Planansatz <sup>1</sup> des Haushaltsjahres	Fortgeschriebener Ansatz des Haushaltsjahres	Ist-Ergebnis des Haushaltsjahres	Vergleich Ansatz - Ist
	01 - 12 / 13	01 - 12 / 14	V,01-12,ÜA,B/14	01 - 12 / 14	(Spalte 4 .J. Spalte 3)
	EUR				
	1	2	3	4	5
Maßnahme: <b>12110008</b> Sanierung Turnhalle (GM)	Verantw.: Frau Hohmuth				
Gültigkeit: 01.01.2012 -	Klasse: 2 Wert ab 50.000 EUR				
Einzahlungen aus Investitionszuwendungen	0,00	0,00	0,00	0,00	0,00
darunter: investive Schlüsselzuweisungen	0,00	0,00	0,00	0,00	0,00
Einzahlungen aus Investitionsbeiträgen und ähnlichen Entgelten für Investitionstätigkeit	0,00	0,00	0,00	0,00	0,00
Einzahlungen aus der Veräußerung von Sachanlagevermögen	0,00	0,00	0,00	0,00	0,00
Einzahlungen aus der Veräußerung von Finanzanlagevermögen und von Wertpapieren des Umlaufvermögens	0,00	0,00	0,00	0,00	0,00
Einzahlungen für sonstige Investitionstätigkeit	0,00	0,00	0,00	0,00	0,00
Einzahlungen aus Investitionstätigkeit	<b>0,00</b>	<b>0,00</b>	<b>0,00</b>	<b>0,00</b>	<b>0,00</b>
Auszahlungen für den Erwerb von Grundstücken und Gebäuden	0,00	0,00	0,00	0,00	0,00
Auszahlungen für Baumaßnahmen	195.653,04	0,00	37.524,17	44.313,58	6.789,41
Auszahlungen für den Erwerb von beweglichen Sachanlagevermögen	0,00	0,00	0,00	0,00	0,00
Auszahlungen für den Erwerb von Finanzanlagevermögen und von Wertpapieren des Umlaufvermögens	0,00	0,00	0,00	0,00	0,00
Auszahlungen für Investitionsförderungsmaßnahmen	0,00	0,00	0,00	0,00	0,00
Auszahlungen für sonstige Investitionen	0,00	0,00	0,00	0,00	0,00
Auszahlungen aus Investitionstätigkeit	<b>195.653,04</b>	<b>0,00</b>	<b>37.524,17</b>	<b>44.313,58</b>	<b>6.789,41</b>
Saldo (Einzahlungen aus Investitionstätigkeit ./ Auszahlungen aus Investitionstätigkeit)	<b>-195.653,04</b>	<b>0,00</b>	<b>-37.524,17</b>	<b>-44.313,58</b>	<b>-6.789,41</b>

Ebene **2** Produktklasse 2  
 Produktbereich **21** Schulträgeraufgaben  
 Produktgruppe **21.1** Grundschulen  
 Produktuntergruppe **21.11** Grundschulen in öffentlicher Trägerschaft  
 Produkt **21.11.01** Grundschulen in öffentlicher Trägerschaft

Ein- und Auszahlungsarten	Ergebnis des Vorjahres	Planansatz <sup>1</sup> des Haushaltsjahres	Fortgeschriebener Ansatz des Haushaltsjahres	Ist-Ergebnis des Haushaltsjahres	Vergleich Ansatz - Ist
	01 - 12 / 13	01 - 12 / 14	V,01-12,ÜA,B/14	01 - 12 / 14	(Spalte 4 ./. Spalte 3)
	EUR				
	1	2	3	4	5
Maßnahme: <b>12411001</b> Ausstattung	Verantw.: Frau Hämmerlein				
Gültigkeit: 01.01.2012 - 31.12.2016	Klasse: 2 Wert ab 50.000 EUR				
Einzahlungen aus Investitionszuwendungen	0,00	0,00	0,00	0,00	0,00
darunter: investive Schlüsselzuweisungen	0,00	0,00	0,00	0,00	0,00
Einzahlungen aus Investitionsbeiträgen und ähnlichen Entgelten für Investitionstätigkeit	0,00	0,00	0,00	0,00	0,00
Einzahlungen aus der Veräußerung von Sachanlagevermögen	0,00	0,00	0,00	0,00	0,00
Einzahlungen aus der Veräußerung von Finanzanlagevermögen und von Wertpapieren des Umlaufvermögens	0,00	0,00	0,00	0,00	0,00
Einzahlungen für sonstige Investitionstätigkeit	0,00	0,00	0,00	0,00	0,00
Einzahlungen aus Investitionstätigkeit	<b>0,00</b>	<b>0,00</b>	<b>0,00</b>	<b>0,00</b>	<b>0,00</b>
Auszahlungen für den Erwerb von Grundstücken und Gebäuden	0,00	0,00	0,00	0,00	0,00
Auszahlungen für Baumaßnahmen	0,00	0,00	0,00	0,00	0,00
Auszahlungen für den Erwerb von beweglichen Sachanlagevermögen	13.485,40	0,00	0,00	0,00	0,00
Auszahlungen für den Erwerb von Finanzanlagevermögen und von Wertpapieren des Umlaufvermögens	0,00	0,00	0,00	0,00	0,00
Auszahlungen für Investitionsförderungsmaßnahmen	0,00	0,00	0,00	0,00	0,00
Auszahlungen für sonstige Investitionen	0,00	0,00	0,00	0,00	0,00
Auszahlungen aus Investitionstätigkeit	<b>13.485,40</b>	<b>0,00</b>	<b>0,00</b>	<b>0,00</b>	<b>0,00</b>
Saldo (Einzahlungen aus Investitionstätigkeit ./. Auszahlungen aus Investitionstätigkeit)	<b>-13.485,40</b>	<b>0,00</b>	<b>0,00</b>	<b>0,00</b>	<b>0,00</b>

Ebene **2** Produktklasse 2  
 Produktbereich **21** Schulträgeraufgaben  
 Produktgruppe **21.1** Grundschulen  
 Produktuntergruppe **21.11** Grundschulen in öffentlicher Trägerschaft  
 Produkt **21.11.01** Grundschulen in öffentlicher Trägerschaft

Ein- und Auszahlungsarten	Ergebnis des Vorjahres	Planansatz <sup>1</sup> des Haushaltsjahres	Fortgeschriebener Ansatz des Haushaltsjahres	Ist-Ergebnis des Haushaltsjahres	Vergleich Ansatz - Ist
	01 - 12 / 13	01 - 12 / 14	V,01-12,ÜA,B/14	01 - 12 / 14	(Spalte 4 ./. Spalte 3)
	EUR				
	1	2	3	4	5
Maßnahme: <b>12411002</b> Ausstattung	Verantw.: Frau Hämmerlein				
Gültigkeit: 01.01.2012 -	Klasse: 2 Wert ab 50.000 EUR				
Einzahlungen aus Investitionszuwendungen	0,00	0,00	0,00	0,00	0,00
darunter: investive Schlüsselzuweisungen	0,00	0,00	0,00	0,00	0,00
Einzahlungen aus Investitionsbeiträgen und ähnlichen Entgelten für Investitionstätigkeit	0,00	0,00	0,00	0,00	0,00
Einzahlungen aus der Veräußerung von Sachanlagevermögen	0,00	0,00	0,00	0,00	0,00
Einzahlungen aus der Veräußerung von Finanzanlagevermögen und von Wertpapieren des Umlaufvermögens	0,00	0,00	0,00	0,00	0,00
Einzahlungen für sonstige Investitionstätigkeit	0,00	0,00	0,00	0,00	0,00
Einzahlungen aus Investitionstätigkeit	<b>0,00</b>	<b>0,00</b>	<b>0,00</b>	<b>0,00</b>	<b>0,00</b>
Auszahlungen für den Erwerb von Grundstücken und Gebäuden	0,00	0,00	0,00	0,00	0,00
Auszahlungen für Baumaßnahmen	0,00	0,00	0,00	0,00	0,00
Auszahlungen für den Erwerb von beweglichen Sachanlagevermögen	3.104,21	0,00	0,00	0,00	0,00
Auszahlungen für den Erwerb von Finanzanlagevermögen und von Wertpapieren des Umlaufvermögens	0,00	0,00	0,00	0,00	0,00
Auszahlungen für Investitionsförderungsmaßnahmen	0,00	0,00	0,00	0,00	0,00
Auszahlungen für sonstige Investitionen	0,00	0,00	0,00	0,00	0,00
Auszahlungen aus Investitionstätigkeit	<b>3.104,21</b>	<b>0,00</b>	<b>0,00</b>	<b>0,00</b>	<b>0,00</b>
Saldo (Einzahlungen aus Investitionstätigkeit ./. Auszahlungen aus Investitionstätigkeit)	<b>-3.104,21</b>	<b>0,00</b>	<b>0,00</b>	<b>0,00</b>	<b>0,00</b>

Ebene **2** Produktklasse 2  
 Produktbereich **21** Schulträgeraufgaben  
 Produktgruppe **21.1** Grundschulen  
 Produktuntergruppe **21.11** Grundschulen in öffentlicher Trägerschaft  
 Produkt **21.11.01** Grundschulen in öffentlicher Trägerschaft

Ein- und Auszahlungsarten	Ergebnis des Vorjahres	Planansatz <sup>1</sup> des Haushaltsjahres	Fortgeschriebener Ansatz des Haushaltsjahres	Ist-Ergebnis des Haushaltsjahres	Vergleich Ansatz - Ist
	01 - 12 / 13	01 - 12 / 14	V,01-12,ÜA,B/14	01 - 12 / 14	(Spalte 4 ./. Spalte 3)
	EUR				
	1	2	3	4	5
Maßnahme: <b>12411003</b> Ausstattung					Verantw.: Frau Hämmerlein
Gültigkeit: 01.01.2012 - 31.12.2016	Klasse: 2				Wert ab 50.000 EUR
Einzahlungen aus Investitionszuwendungen	0,00	0,00	0,00	0,00	0,00
darunter: investive Schlüsselzuweisungen	0,00	0,00	0,00	0,00	0,00
Einzahlungen aus Investitionsbeiträgen und ähnlichen Entgelten für Investitionstätigkeit	0,00	0,00	0,00	0,00	0,00
Einzahlungen aus der Veräußerung von Sachanlagevermögen	0,00	0,00	0,00	0,00	0,00
Einzahlungen aus der Veräußerung von Finanzanlagevermögen und von Wertpapieren des Umlaufvermögens	0,00	0,00	0,00	0,00	0,00
Einzahlungen für sonstige Investitionstätigkeit	0,00	0,00	0,00	0,00	0,00
Einzahlungen aus Investitionstätigkeit	<b>0,00</b>	<b>0,00</b>	<b>0,00</b>	<b>0,00</b>	<b>0,00</b>
Auszahlungen für den Erwerb von Grundstücken und Gebäuden	0,00	0,00	0,00	0,00	0,00
Auszahlungen für Baumaßnahmen	0,00	0,00	0,00	0,00	0,00
Auszahlungen für den Erwerb von beweglichen Sachanlagevermögen	8.890,49	0,00	0,00	0,00	0,00
Auszahlungen für den Erwerb von Finanzanlagevermögen und von Wertpapieren des Umlaufvermögens	0,00	0,00	0,00	0,00	0,00
Auszahlungen für Investitionsförderungsmaßnahmen	0,00	0,00	0,00	0,00	0,00
Auszahlungen für sonstige Investitionen	0,00	0,00	0,00	0,00	0,00
Auszahlungen aus Investitionstätigkeit	<b>8.890,49</b>	<b>0,00</b>	<b>0,00</b>	<b>0,00</b>	<b>0,00</b>
Saldo (Einzahlungen aus Investitionstätigkeit ./. Auszahlungen aus Investitionstätigkeit)	<b>-8.890,49</b>	<b>0,00</b>	<b>0,00</b>	<b>0,00</b>	<b>0,00</b>

Ebene **2** Produktklasse 2  
 Produktbereich **21** Schulträgeraufgaben  
 Produktgruppe **21.1** Grundschulen  
 Produktuntergruppe **21.11** Grundschulen in öffentlicher Trägerschaft  
 Produkt **21.11.01** Grundschulen in öffentlicher Trägerschaft

Ein- und Auszahlungsarten	Ergebnis des Vorjahres	Planansatz <sup>1</sup> des Haushaltsjahres	Fortgeschriebener Ansatz des Haushaltsjahres	Ist-Ergebnis des Haushaltsjahres	Vergleich Ansatz - Ist
	01 - 12 / 13	01 - 12 / 14	V,01-12,ÜA,B/14	01 - 12 / 14	(Spalte 4 .J. Spalte 3)
	EUR				
	1	2	3	4	5
Maßnahme: <b>13110016</b> Sanierung Turnhalle (GM)	Verantw.: Frau Hohmuth				
Gültigkeit: 01.01.2013 -	Klasse: 2 Wert ab 50.000 EUR				
Einzahlungen aus Investitionszuwendungen	0,00	496.000,00	496.000,00	613.719,85	117.719,85
darunter: investive Schlüsselzuweisungen	0,00	496.000,00	496.000,00	613.719,85	117.719,85
Einzahlungen aus Investitionsbeiträgen und ähnlichen Entgelten für Investitionstätigkeit	0,00	0,00	0,00	0,00	0,00
Einzahlungen aus der Veräußerung von Sachanlagevermögen	0,00	0,00	0,00	0,00	0,00
Einzahlungen aus der Veräußerung von Finanzanlagevermögen und von Wertpapieren des Umlaufvermögens	0,00	0,00	0,00	0,00	0,00
Einzahlungen für sonstige Investitionstätigkeit	0,00	0,00	0,00	0,00	0,00
Einzahlungen aus Investitionstätigkeit	<b>0,00</b>	<b>496.000,00</b>	<b>496.000,00</b>	<b>613.719,85</b>	<b>117.719,85</b>
Auszahlungen für den Erwerb von Grundstücken und Gebäuden	0,00	0,00	0,00	0,00	0,00
Auszahlungen für Baumaßnahmen	46.457,78	685.000,00	1.203.642,22	852.208,95	-351.433,27
Auszahlungen für den Erwerb von beweglichen Sachanlagevermögen	0,00	0,00	0,00	0,00	0,00
Auszahlungen für den Erwerb von Finanzanlagevermögen und von Wertpapieren des Umlaufvermögens	0,00	0,00	0,00	0,00	0,00
Auszahlungen für Investitionsförderungsmaßnahmen	0,00	0,00	0,00	0,00	0,00
Auszahlungen für sonstige Investitionen	0,00	0,00	0,00	0,00	0,00
Auszahlungen aus Investitionstätigkeit	<b>46.457,78</b>	<b>685.000,00</b>	<b>1.203.642,22</b>	<b>852.208,95</b>	<b>-351.433,27</b>
Saldo (Einzahlungen aus Investitionstätigkeit ./ Auszahlungen aus Investitionstätigkeit)	<b>-46.457,78</b>	<b>-189.000,00</b>	<b>-707.642,22</b>	<b>-238.489,10</b>	<b>469.153,12</b>

Ebene **2** Produktklasse 2  
 Produktbereich **21** Schulträgeraufgaben  
 Produktgruppe **21.1** Grundschulen  
 Produktuntergruppe **21.11** Grundschulen in öffentlicher Trägerschaft  
 Produkt **21.11.01** Grundschulen in öffentlicher Trägerschaft

Ein- und Auszahlungsarten	Ergebnis des Vorjahres	Planansatz <sup>1</sup> des Haushaltsjahres	Fortgeschriebener Ansatz des Haushaltsjahres	Ist-Ergebnis des Haushaltsjahres	Vergleich Ansatz - Ist
	01 - 12 / 13	01 - 12 / 14	V,01-12,ÜA,B/14	01 - 12 / 14	(Spalte 4 ./. Spalte 3)
	EUR				
	1	2	3	4	5
Maßnahme: <b>13411002</b> Ausstattung IT-Technik	Verantw.: Frau Hämmerlein				
Gültigkeit: 01.01.2013 - 31.12.2016	Klasse: 2 Wert ab 50.000 EUR				
Einzahlungen aus Investitionszuwendungen	0,00	0,00	0,00	0,00	0,00
darunter: investive Schlüsselzuweisungen	0,00	0,00	0,00	0,00	0,00
Einzahlungen aus Investitionsbeiträgen und ähnlichen Entgelten für Investitionstätigkeit	0,00	0,00	0,00	0,00	0,00
Einzahlungen aus der Veräußerung von Sachanlagevermögen	0,00	0,00	0,00	0,00	0,00
Einzahlungen aus der Veräußerung von Finanzanlagevermögen und von Wertpapieren des Umlaufvermögens	0,00	0,00	0,00	0,00	0,00
Einzahlungen für sonstige Investitionstätigkeit	0,00	0,00	0,00	0,00	0,00
Einzahlungen aus Investitionstätigkeit	<b>0,00</b>	<b>0,00</b>	<b>0,00</b>	<b>0,00</b>	<b>0,00</b>
Auszahlungen für den Erwerb von Grundstücken und Gebäuden	0,00	0,00	0,00	0,00	0,00
Auszahlungen für Baumaßnahmen	0,00	0,00	0,00	0,00	0,00
Auszahlungen für den Erwerb von beweglichen Sachanlagevermögen	1.663,62	0,00	34.017,82	29.360,28	-4.657,54
Auszahlungen für den Erwerb von Finanzanlagevermögen und von Wertpapieren des Umlaufvermögens	0,00	0,00	0,00	0,00	0,00
Auszahlungen für Investitionsförderungsmaßnahmen	0,00	0,00	0,00	0,00	0,00
Auszahlungen für sonstige Investitionen	0,00	0,00	0,00	0,00	0,00
Auszahlungen aus Investitionstätigkeit	<b>1.663,62</b>	<b>0,00</b>	<b>34.017,82</b>	<b>29.360,28</b>	<b>-4.657,54</b>
Saldo (Einzahlungen aus Investitionstätigkeit ./. Auszahlungen aus Investitionstätigkeit)	<b>-1.663,62</b>	<b>0,00</b>	<b>-34.017,82</b>	<b>-29.360,28</b>	<b>4.657,54</b>



Ebene **2** Produktklasse 2  
 Produktbereich **21** Schulträgeraufgaben  
 Produktgruppe **21.1** Grundschulen  
 Produktuntergruppe **21.11** Grundschulen in öffentlicher Trägerschaft  
 Produkt **21.11.01** Grundschulen in öffentlicher Trägerschaft

Ein- und Auszahlungsarten	Ergebnis des Vorjahres	Planansatz <sup>1</sup> des Haushaltsjahres	Fortgeschriebener Ansatz des Haushaltsjahres	Ist-Ergebnis des Haushaltsjahres	Vergleich Ansatz - Ist
	01 - 12 / 13	01 - 12 / 14	V,01-12,ÜA,B/14	01 - 12 / 14	(Spalte 4 .J. Spalte 3)
	EUR				
	1	2	3	4	5
Maßnahme: <b>BUWS0001</b> Baumaßnahme GS Umweltschule					Verantw.: FB-Leiter
Gültigkeit: 01.01.2011 -	Klasse: 2		Wert ab 50.000 EUR		
Einzahlungen aus Investitionszuwendungen	0,00	0,00	0,00	0,00	0,00
darunter: investive Schlüsselzuweisungen	0,00	0,00	0,00	0,00	0,00
Einzahlungen aus Investitionsbeiträgen und ähnlichen Entgelten für Investitionstätigkeit	0,00	0,00	0,00	0,00	0,00
Einzahlungen aus der Veräußerung von Sachanlagevermögen	0,00	0,00	0,00	0,00	0,00
Einzahlungen aus der Veräußerung von Finanzanlagevermögen und von Wertpapieren des Umlaufvermögens	0,00	0,00	0,00	0,00	0,00
Einzahlungen für sonstige Investitionstätigkeit	0,00	0,00	0,00	0,00	0,00
Einzahlungen aus Investitionstätigkeit	<b>0,00</b>	<b>0,00</b>	<b>0,00</b>	<b>0,00</b>	<b>0,00</b>
Auszahlungen für den Erwerb von Grundstücken und Gebäuden	0,00	0,00	0,00	0,00	0,00
Auszahlungen für Baumaßnahmen	63.749,62	0,00	5.715,08	21.686,58	15.971,50
Auszahlungen für den Erwerb von beweglichen Sachanlagevermögen	0,00	0,00	0,00	0,00	0,00
Auszahlungen für den Erwerb von Finanzanlagevermögen und von Wertpapieren des Umlaufvermögens	0,00	0,00	0,00	0,00	0,00
Auszahlungen für Investitionsförderungsmaßnahmen	0,00	0,00	0,00	0,00	0,00
Auszahlungen für sonstige Investitionen	0,00	0,00	0,00	0,00	0,00
Auszahlungen aus Investitionstätigkeit	<b>63.749,62</b>	<b>0,00</b>	<b>5.715,08</b>	<b>21.686,58</b>	<b>15.971,50</b>
Saldo (Einzahlungen aus Investitionstätigkeit ./ Auszahlungen aus Investitionstätigkeit)	<b>-63.749,62</b>	<b>0,00</b>	<b>-5.715,08</b>	<b>-21.686,58</b>	<b>-15.971,50</b>

Ebene **2** Produktklasse 2  
 Produktbereich **21** Schulträgeraufgaben  
 Produktgruppe **21.1** Grundschulen  
 Produktuntergruppe **21.11** Grundschulen in öffentlicher Trägerschaft  
 Produkt **21.11.01** Grundschulen in öffentlicher Trägerschaft

Ein- und Auszahlungsarten	Ergebnis des Vorjahres	Planansatz <sup>1</sup> des Haushaltsjahres	Fortgeschriebener Ansatz des Haushaltsjahres	Ist-Ergebnis des Haushaltsjahres	Vergleich Ansatz - Ist
	01 - 12 / 13	01 - 12 / 14	V,01-12,ÜA,B/14	01 - 12 / 14	(Spalte 4 ./. Spalte 3)
	EUR				
	1	2	3	4	5
Maßnahme: <b>13110005</b> Ausstattung (GM)					Verantw.: Frau Hohmuth
Gültigkeit: 01.01.2013 -	Klasse: 1				Wert bis 49.999 EUR
Einzahlungen aus Investitionszuwendungen	0,00	0,00	0,00	0,00	0,00
darunter: investive Schlüsselzuweisungen	0,00	0,00	0,00	0,00	0,00
Einzahlungen aus Investitionsbeiträgen und ähnlichen Entgelten für Investitionstätigkeit	0,00	0,00	0,00	0,00	0,00
Einzahlungen aus der Veräußerung von Sachanlagevermögen	0,00	0,00	0,00	0,00	0,00
Einzahlungen aus der Veräußerung von Finanzanlagevermögen und von Wertpapieren des Umlaufvermögens	0,00	0,00	0,00	0,00	0,00
Einzahlungen für sonstige Investitionstätigkeit	0,00	0,00	0,00	0,00	0,00
Einzahlungen aus Investitionstätigkeit	<b>0,00</b>	<b>0,00</b>	<b>0,00</b>	<b>0,00</b>	<b>0,00</b>
Auszahlungen für den Erwerb von Grundstücken und Gebäuden	0,00	0,00	0,00	0,00	0,00
Auszahlungen für Baumaßnahmen	0,00	0,00	0,00	0,00	0,00
Auszahlungen für den Erwerb von beweglichen Sachanlagevermögen	607,00	6.000,00	9.190,86	9.129,34	-61,52
Auszahlungen für den Erwerb von Finanzanlagevermögen und von Wertpapieren des Umlaufvermögens	0,00	0,00	0,00	0,00	0,00
Auszahlungen für Investitionsförderungsmaßnahmen	0,00	0,00	0,00	0,00	0,00
Auszahlungen für sonstige Investitionen	0,00	0,00	0,00	0,00	0,00
Auszahlungen aus Investitionstätigkeit	<b>607,00</b>	<b>6.000,00</b>	<b>9.190,86</b>	<b>9.129,34</b>	<b>-61,52</b>
Saldo (Einzahlungen aus Investitionstätigkeit ./. Auszahlungen aus Investitionstätigkeit)	<b>-607,00</b>	<b>-6.000,00</b>	<b>-9.190,86</b>	<b>-9.129,34</b>	<b>61,52</b>

Ebene **2** Produktklasse 2  
 Produktbereich **21** Schulträgeraufgaben  
 Produktgruppe **21.1** Grundschulen  
 Produktuntergruppe **21.11** Grundschulen in öffentlicher Trägerschaft  
 Produkt **21.11.01** Grundschulen in öffentlicher Trägerschaft

Ein- und Auszahlungsarten	Ergebnis des Vorjahres	Planansatz <sup>1</sup> des Haushaltsjahres	Fortgeschriebener Ansatz des Haushaltsjahres	Ist-Ergebnis des Haushaltsjahres	Vergleich Ansatz - Ist
	01 - 12 / 13	01 - 12 / 14	V,01-12,ÜA,B/14	01 - 12 / 14	(Spalte 4 ./. Spalte 3)
	EUR				
	1	2	3	4	5
Maßnahme: <b>13411001</b> Ausstattung mit IT-Technik	Verantw.: Frau Hämmerlein				
Gültigkeit: 01.01.2013 - 31.12.2016	Klasse: 1 Wert bis 49.999 EUR				
Einzahlungen aus Investitionszuwendungen	0,00	0,00	0,00	0,00	0,00
darunter: investive Schlüsselzuweisungen	0,00	0,00	0,00	0,00	0,00
Einzahlungen aus Investitionsbeiträgen und ähnlichen Entgelten für Investitionstätigkeit	0,00	0,00	0,00	0,00	0,00
Einzahlungen aus der Veräußerung von Sachanlagevermögen	0,00	0,00	0,00	0,00	0,00
Einzahlungen aus der Veräußerung von Finanzanlagevermögen und von Wertpapieren des Umlaufvermögens	0,00	0,00	0,00	0,00	0,00
Einzahlungen für sonstige Investitionstätigkeit	0,00	0,00	0,00	0,00	0,00
Einzahlungen aus Investitionstätigkeit	<b>0,00</b>	<b>0,00</b>	<b>0,00</b>	<b>0,00</b>	<b>0,00</b>
Auszahlungen für den Erwerb von Grundstücken und Gebäuden	0,00	0,00	0,00	0,00	0,00
Auszahlungen für Baumaßnahmen	0,00	0,00	0,00	0,00	0,00
Auszahlungen für den Erwerb von beweglichen Sachanlagevermögen	0,00	0,00	12.889,18	7.102,53	-5.786,65
Auszahlungen für den Erwerb von Finanzanlagevermögen und von Wertpapieren des Umlaufvermögens	0,00	0,00	0,00	0,00	0,00
Auszahlungen für Investitionsförderungsmaßnahmen	0,00	0,00	0,00	0,00	0,00
Auszahlungen für sonstige Investitionen	0,00	0,00	0,00	0,00	0,00
Auszahlungen aus Investitionstätigkeit	<b>0,00</b>	<b>0,00</b>	<b>12.889,18</b>	<b>7.102,53</b>	<b>-5.786,65</b>
Saldo (Einzahlungen aus Investitionstätigkeit ./. Auszahlungen aus Investitionstätigkeit)	<b>0,00</b>	<b>0,00</b>	<b>-12.889,18</b>	<b>-7.102,53</b>	<b>5.786,65</b>

Ebene **2** Produktklasse 2  
 Produktbereich **21** Schulträgeraufgaben  
 Produktgruppe **21.1** Grundschulen  
 Produktuntergruppe **21.11** Grundschulen in öffentlicher Trägerschaft  
 Produkt **21.11.01** Grundschulen in öffentlicher Trägerschaft

Ein- und Auszahlungsarten	Ergebnis des Vorjahres	Planansatz <sup>1</sup> des Haushaltsjahres	Fortgeschriebener Ansatz des Haushaltsjahres	Ist-Ergebnis des Haushaltsjahres	Vergleich Ansatz - Ist
	01 - 12 / 13	01 - 12 / 14	V,01-12,ÜA,B/14	01 - 12 / 14	(Spalte 4 ./. Spalte 3)
	EUR				
	1	2	3	4	5
Maßnahme: <b>13411003</b> Ausstattung mit IT-Technik	Verantw.: Frau Hämmerlein				
Gültigkeit: 01.01.2013 - 31.12.2016	Klasse: 1 Wert bis 49.999 EUR				
Einzahlungen aus Investitionszuwendungen	0,00	0,00	0,00	0,00	0,00
darunter: investive Schlüsselzuweisungen	0,00	0,00	0,00	0,00	0,00
Einzahlungen aus Investitionsbeiträgen und ähnlichen Entgelten für Investitionstätigkeit	0,00	0,00	0,00	0,00	0,00
Einzahlungen aus der Veräußerung von Sachanlagevermögen	0,00	0,00	0,00	0,00	0,00
Einzahlungen aus der Veräußerung von Finanzanlagevermögen und von Wertpapieren des Umlaufvermögens	0,00	0,00	0,00	0,00	0,00
Einzahlungen für sonstige Investitionstätigkeit	0,00	0,00	0,00	0,00	0,00
Einzahlungen aus Investitionstätigkeit	<b>0,00</b>	<b>0,00</b>	<b>0,00</b>	<b>0,00</b>	<b>0,00</b>
Auszahlungen für den Erwerb von Grundstücken und Gebäuden	0,00	0,00	0,00	0,00	0,00
Auszahlungen für Baumaßnahmen	0,00	0,00	0,00	0,00	0,00
Auszahlungen für den Erwerb von beweglichen Sachanlagevermögen	0,00	0,00	13.593,38	10.984,89	-2.608,49
Auszahlungen für den Erwerb von Finanzanlagevermögen und von Wertpapieren des Umlaufvermögens	0,00	0,00	0,00	0,00	0,00
Auszahlungen für Investitionsförderungsmaßnahmen	0,00	0,00	0,00	0,00	0,00
Auszahlungen für sonstige Investitionen	0,00	0,00	0,00	0,00	0,00
Auszahlungen aus Investitionstätigkeit	<b>0,00</b>	<b>0,00</b>	<b>13.593,38</b>	<b>10.984,89</b>	<b>-2.608,49</b>
Saldo (Einzahlungen aus Investitionstätigkeit ./. Auszahlungen aus Investitionstätigkeit)	<b>0,00</b>	<b>0,00</b>	<b>-13.593,38</b>	<b>-10.984,89</b>	<b>2.608,49</b>

Ebene **2** Produktklasse 2  
 Produktbereich **21** Schulträgeraufgaben  
 Produktgruppe **21.1** Grundschulen  
 Produktuntergruppe **21.11** Grundschulen in öffentlicher Trägerschaft  
 Produkt **21.11.01** Grundschulen in öffentlicher Trägerschaft

Ein- und Auszahlungsarten	Ergebnis des Vorjahres	Planansatz <sup>1</sup> des Haushaltsjahres	Fortgeschriebener Ansatz des Haushaltsjahres	Ist-Ergebnis des Haushaltsjahres	Vergleich Ansatz - Ist
	01 - 12 / 13	01 - 12 / 14	V,01-12,ÜA,B/14	01 - 12 / 14	(Spalte 4 ./. Spalte 3)
	EUR				
	1	2	3	4	5
Maßnahme: <b>13411007</b> Umbau Klassenzimmer zu Computerraum	Verantw.: Frau Hämmerlein				
Gültigkeit: 01.01.2013 - 31.12.2016	Klasse: 1 Wert bis 49.999 EUR				
Einzahlungen aus Investitionszuwendungen	0,00	0,00	0,00	0,00	0,00
darunter: investive Schlüsselzuweisungen	0,00	0,00	0,00	0,00	0,00
Einzahlungen aus Investitionsbeiträgen und ähnlichen Entgelten für Investitionstätigkeit	0,00	0,00	0,00	0,00	0,00
Einzahlungen aus der Veräußerung von Sachanlagevermögen	0,00	0,00	0,00	0,00	0,00
Einzahlungen aus der Veräußerung von Finanzanlagevermögen und von Wertpapieren des Umlaufvermögens	0,00	0,00	0,00	0,00	0,00
Einzahlungen für sonstige Investitionstätigkeit	0,00	0,00	0,00	0,00	0,00
Einzahlungen aus Investitionstätigkeit	<b>0,00</b>	<b>0,00</b>	<b>0,00</b>	<b>0,00</b>	<b>0,00</b>
Auszahlungen für den Erwerb von Grundstücken und Gebäuden	0,00	0,00	0,00	0,00	0,00
Auszahlungen für Baumaßnahmen	9.584,45	0,00	0,00	0,00	0,00
Auszahlungen für den Erwerb von beweglichen Sachanlagevermögen	0,00	0,00	0,00	0,00	0,00
Auszahlungen für den Erwerb von Finanzanlagevermögen und von Wertpapieren des Umlaufvermögens	0,00	0,00	0,00	0,00	0,00
Auszahlungen für Investitionsförderungsmaßnahmen	0,00	0,00	0,00	0,00	0,00
Auszahlungen für sonstige Investitionen	0,00	0,00	0,00	0,00	0,00
Auszahlungen aus Investitionstätigkeit	<b>9.584,45</b>	<b>0,00</b>	<b>0,00</b>	<b>0,00</b>	<b>0,00</b>
Saldo (Einzahlungen aus Investitionstätigkeit ./. Auszahlungen aus Investitionstätigkeit)	<b>-9.584,45</b>	<b>0,00</b>	<b>0,00</b>	<b>0,00</b>	<b>0,00</b>

Ebene **2** Produktklasse 2  
 Produktbereich **21** Schulträgeraufgaben  
 Produktgruppe **21.1** Grundschulen  
 Produktuntergruppe **21.11** Grundschulen in öffentlicher Trägerschaft  
 Produkt **21.11.01** Grundschulen in öffentlicher Trägerschaft

Ein- und Auszahlungsarten	Ergebnis des Vorjahres	Planansatz <sup>1</sup> des Haushaltsjahres	Fortgeschriebener Ansatz des Haushaltsjahres	Ist-Ergebnis des Haushaltsjahres	Vergleich Ansatz - Ist
	01 - 12 / 13	01 - 12 / 14	V,01-12,ÜA,B/14	01 - 12 / 14	(Spalte 4 ./. Spalte 3)
	EUR				
	1	2	3	4	5
Maßnahme: <b>14110002</b> Einbau Dachlüfter	<b>Verantw.:</b> Frau Hohmuth				
Gültigkeit: 01.01.2014 - 31.12.2016	<b>Klasse:</b> 1 Wert bis 49.999 EUR				
Einzahlungen aus Investitionszuwendungen	0,00	0,00	0,00	0,00	0,00
darunter: investive Schlüsselzuweisungen	0,00	0,00	0,00	0,00	0,00
Einzahlungen aus Investitionsbeiträgen und ähnlichen Entgelten für Investitionstätigkeit	0,00	0,00	0,00	0,00	0,00
Einzahlungen aus der Veräußerung von Sachanlagevermögen	0,00	0,00	0,00	0,00	0,00
Einzahlungen aus der Veräußerung von Finanzanlagevermögen und von Wertpapieren des Umlaufvermögens	0,00	0,00	0,00	0,00	0,00
Einzahlungen für sonstige Investitionstätigkeit	0,00	0,00	0,00	0,00	0,00
Einzahlungen aus Investitionstätigkeit	<b>0,00</b>	<b>0,00</b>	<b>0,00</b>	<b>0,00</b>	<b>0,00</b>
Auszahlungen für den Erwerb von Grundstücken und Gebäuden	0,00	0,00	0,00	0,00	0,00
Auszahlungen für Baumaßnahmen	0,00	4.500,00	4.500,00	0,00	-4.500,00
Auszahlungen für den Erwerb von beweglichen Sachanlagevermögen	0,00	0,00	0,00	0,00	0,00
Auszahlungen für den Erwerb von Finanzanlagevermögen und von Wertpapieren des Umlaufvermögens	0,00	0,00	0,00	0,00	0,00
Auszahlungen für Investitionsförderungsmaßnahmen	0,00	0,00	0,00	0,00	0,00
Auszahlungen für sonstige Investitionen	0,00	0,00	0,00	0,00	0,00
Auszahlungen aus Investitionstätigkeit	<b>0,00</b>	<b>4.500,00</b>	<b>4.500,00</b>	<b>0,00</b>	<b>-4.500,00</b>
Saldo (Einzahlungen aus Investitionstätigkeit ./. Auszahlungen aus Investitionstätigkeit)	<b>0,00</b>	<b>-4.500,00</b>	<b>-4.500,00</b>	<b>0,00</b>	<b>4.500,00</b>

Ebene **2** Produktklasse 2  
 Produktbereich **21** Schulträgeraufgaben  
 Produktgruppe **21.1** Grundschulen  
 Produktuntergruppe **21.11** Grundschulen in öffentlicher Trägerschaft  
 Produkt **21.11.01** Grundschulen in öffentlicher Trägerschaft

Ein- und Auszahlungsarten	Ergebnis des Vorjahres	Planansatz <sup>1</sup> des Haushaltsjahres	Fortgeschriebener Ansatz des Haushaltsjahres	Ist-Ergebnis des Haushaltsjahres	Vergleich Ansatz - Ist
	01 - 12 / 13	01 - 12 / 14	V,01-12,ÜA,B/14	01 - 12 / 14	(Spalte 4 ./. Spalte 3)
	EUR				
	1	2	3	4	5
Maßnahme: <b>14411001</b> Ausstattung mit IT-Technik	Verantw.: Frau Hämmerlein				
Gültigkeit: 01.01.2014 -	Klasse: 1 Wert bis 49.999 EUR				
Einzahlungen aus Investitionszuwendungen	0,00	0,00	0,00	0,00	0,00
darunter: investive Schlüsselzuweisungen	0,00	0,00	0,00	0,00	0,00
Einzahlungen aus Investitionsbeiträgen und ähnlichen Entgelten für Investitionstätigkeit	0,00	0,00	0,00	0,00	0,00
Einzahlungen aus der Veräußerung von Sachanlagevermögen	0,00	0,00	0,00	0,00	0,00
Einzahlungen aus der Veräußerung von Finanzanlagevermögen und von Wertpapieren des Umlaufvermögens	0,00	0,00	0,00	0,00	0,00
Einzahlungen für sonstige Investitionstätigkeit	0,00	0,00	0,00	0,00	0,00
Einzahlungen aus Investitionstätigkeit	<b>0,00</b>	<b>0,00</b>	<b>0,00</b>	<b>0,00</b>	<b>0,00</b>
Auszahlungen für den Erwerb von Grundstücken und Gebäuden	0,00	0,00	0,00	0,00	0,00
Auszahlungen für Baumaßnahmen	0,00	0,00	0,00	0,00	0,00
Auszahlungen für den Erwerb von beweglichen Sachanlagevermögen	0,00	10.050,00	6.593,79	5.617,99	-975,80
Auszahlungen für den Erwerb von Finanzanlagevermögen und von Wertpapieren des Umlaufvermögens	0,00	0,00	0,00	0,00	0,00
Auszahlungen für Investitionsförderungsmaßnahmen	0,00	0,00	0,00	0,00	0,00
Auszahlungen für sonstige Investitionen	0,00	0,00	0,00	0,00	0,00
Auszahlungen aus Investitionstätigkeit	<b>0,00</b>	<b>10.050,00</b>	<b>6.593,79</b>	<b>5.617,99</b>	<b>-975,80</b>
Saldo (Einzahlungen aus Investitionstätigkeit ./. Auszahlungen aus Investitionstätigkeit)	<b>0,00</b>	<b>-10.050,00</b>	<b>-6.593,79</b>	<b>-5.617,99</b>	<b>975,80</b>

Ebene **2** Produktklasse 2  
 Produktbereich **21** Schulträgeraufgaben  
 Produktgruppe **21.1** Grundschulen  
 Produktuntergruppe **21.11** Grundschulen in öffentlicher Trägerschaft  
 Produkt **21.11.01** Grundschulen in öffentlicher Trägerschaft

Ein- und Auszahlungsarten	Ergebnis des Vorjahres	Planansatz <sup>1</sup> des Haushaltsjahres	Fortgeschriebener Ansatz des Haushaltsjahres	Ist-Ergebnis des Haushaltsjahres	Vergleich Ansatz - Ist
	01 - 12 / 13	01 - 12 / 14	V,01-12,ÜA,B/14	01 - 12 / 14	(Spalte 4 ./. Spalte 3)
	EUR				
	1	2	3	4	5
Maßnahme: <b>14411003</b> Ausstattung (Erweiterung Spiegelwand)					Verantw.: Frau Hämmerlein
Gültigkeit: 01.01.2014 - 31.12.2016	Klasse: 1				Wert bis 49.999 EUR
Einzahlungen aus Investitionszuwendungen	0,00	0,00	0,00	0,00	0,00
darunter: investive Schlüsselzuweisungen	0,00	0,00	0,00	0,00	0,00
Einzahlungen aus Investitionsbeiträgen und ähnlichen Entgelten für Investitionstätigkeit	0,00	0,00	0,00	0,00	0,00
Einzahlungen aus der Veräußerung von Sachanlagevermögen	0,00	0,00	0,00	0,00	0,00
Einzahlungen aus der Veräußerung von Finanzanlagevermögen und von Wertpapieren des Umlaufvermögens	0,00	0,00	0,00	0,00	0,00
Einzahlungen für sonstige Investitionstätigkeit	0,00	0,00	0,00	0,00	0,00
Einzahlungen aus Investitionstätigkeit	<b>0,00</b>	<b>0,00</b>	<b>0,00</b>	<b>0,00</b>	<b>0,00</b>
Auszahlungen für den Erwerb von Grundstücken und Gebäuden	0,00	0,00	0,00	0,00	0,00
Auszahlungen für Baumaßnahmen	0,00	0,00	0,00	0,00	0,00
Auszahlungen für den Erwerb von beweglichen Sachanlagevermögen	0,00	2.400,00	2.400,00	2.391,40	-8,60
Auszahlungen für den Erwerb von Finanzanlagevermögen und von Wertpapieren des Umlaufvermögens	0,00	0,00	0,00	0,00	0,00
Auszahlungen für Investitionsförderungsmaßnahmen	0,00	0,00	0,00	0,00	0,00
Auszahlungen für sonstige Investitionen	0,00	0,00	0,00	0,00	0,00
Auszahlungen aus Investitionstätigkeit	<b>0,00</b>	<b>2.400,00</b>	<b>2.400,00</b>	<b>2.391,40</b>	<b>-8,60</b>
Saldo (Einzahlungen aus Investitionstätigkeit ./. Auszahlungen aus Investitionstätigkeit)	<b>0,00</b>	<b>-2.400,00</b>	<b>-2.400,00</b>	<b>-2.391,40</b>	<b>8,60</b>



Ebene **2** Produktklasse 2  
 Produktbereich **21** Schulträgeraufgaben  
 Produktgruppe **21.1** Grundschulen  
 Produktuntergruppe **21.11** Grundschulen in öffentlicher Trägerschaft  
 Produkt **21.11.01** Grundschulen in öffentlicher Trägerschaft

Ein- und Auszahlungsarten	Ergebnis des Vorjahres	Planansatz <sup>1</sup> des Haushaltsjahres	Fortgeschriebener Ansatz des Haushaltsjahres	Ist-Ergebnis des Haushaltsjahres	Vergleich Ansatz - Ist
	01 - 12 / 13	01 - 12 / 14	V,01-12,ÜA,B/14	01 - 12 / 14	(Spalte 4 ./. Spalte 3)
	EUR				
	1	2	3	4	5
Maßnahme: <b>14411004</b> Ausstattung mit IT-Technik					Verantw.: Frau Hämmerlein
Gültigkeit: 01.01.2014 -	Klasse: 1				Wert bis 49.999 EUR
Einzahlungen aus Investitionszuwendungen	0,00	0,00	0,00	0,00	0,00
darunter: investive Schlüsselzuweisungen	0,00	0,00	0,00	0,00	0,00
Einzahlungen aus Investitionsbeiträgen und ähnlichen Entgelten für Investitionstätigkeit	0,00	0,00	0,00	0,00	0,00
Einzahlungen aus der Veräußerung von Sachanlagevermögen	0,00	0,00	0,00	0,00	0,00
Einzahlungen aus der Veräußerung von Finanzanlagevermögen und von Wertpapieren des Umlaufvermögens	0,00	0,00	0,00	0,00	0,00
Einzahlungen für sonstige Investitionstätigkeit	0,00	0,00	0,00	0,00	0,00
Einzahlungen aus Investitionstätigkeit	<b>0,00</b>	<b>0,00</b>	<b>0,00</b>	<b>0,00</b>	<b>0,00</b>
Auszahlungen für den Erwerb von Grundstücken und Gebäuden	0,00	0,00	0,00	0,00	0,00
Auszahlungen für Baumaßnahmen	0,00	0,00	0,00	0,00	0,00
Auszahlungen für den Erwerb von beweglichen Sachanlagevermögen	0,00	4.000,00	1.657,67	1.657,67	0,00
Auszahlungen für den Erwerb von Finanzanlagevermögen und von Wertpapieren des Umlaufvermögens	0,00	0,00	0,00	0,00	0,00
Auszahlungen für Investitionsförderungsmaßnahmen	0,00	0,00	0,00	0,00	0,00
Auszahlungen für sonstige Investitionen	0,00	0,00	0,00	0,00	0,00
Auszahlungen aus Investitionstätigkeit	<b>0,00</b>	<b>4.000,00</b>	<b>1.657,67</b>	<b>1.657,67</b>	<b>0,00</b>
Saldo (Einzahlungen aus Investitionstätigkeit ./. Auszahlungen aus Investitionstätigkeit)	<b>0,00</b>	<b>-4.000,00</b>	<b>-1.657,67</b>	<b>-1.657,67</b>	<b>0,00</b>

Ebene **2** Produktklasse 2  
 Produktbereich **21** Schulträgeraufgaben  
 Produktgruppe **21.1** Grundschulen  
 Produktuntergruppe **21.11** Grundschulen in öffentlicher Trägerschaft  
 Produkt **21.11.01** Grundschulen in öffentlicher Trägerschaft

Ein- und Auszahlungsarten	Ergebnis des Vorjahres	Planansatz <sup>1</sup> des Haushaltsjahres	Fortgeschriebener Ansatz des Haushaltsjahres	Ist-Ergebnis des Haushaltsjahres	Vergleich Ansatz - Ist
	01 - 12 / 13	01 - 12 / 14	V,01-12,ÜA,B/14	01 - 12 / 14	(Spalte 4 ./. Spalte 3)
	EUR				
	1	2	3	4	5
Maßnahme: <b>14411005</b> Ausstattung mit Software/Lizenzen (3 Schullizenzen)					Verantw.: Frau Hämmerlein
Gültigkeit: 01.01.2014 - 31.12.2016	Klasse: 1				Wert bis 49.999 EUR
Einzahlungen aus Investitionszuwendungen	0,00	0,00	0,00	0,00	0,00
darunter: investive Schlüsselzuweisungen	0,00	0,00	0,00	0,00	0,00
Einzahlungen aus Investitionsbeiträgen und ähnlichen Entgelten für Investitionstätigkeit	0,00	0,00	0,00	0,00	0,00
Einzahlungen aus der Veräußerung von Sachanlagevermögen	0,00	0,00	0,00	0,00	0,00
Einzahlungen aus der Veräußerung von Finanzanlagevermögen und von Wertpapieren des Umlaufvermögens	0,00	0,00	0,00	0,00	0,00
Einzahlungen für sonstige Investitionstätigkeit	0,00	0,00	0,00	0,00	0,00
Einzahlungen aus Investitionstätigkeit	<b>0,00</b>	<b>0,00</b>	<b>0,00</b>	<b>0,00</b>	<b>0,00</b>
Auszahlungen für den Erwerb von Grundstücken und Gebäuden	0,00	0,00	0,00	0,00	0,00
Auszahlungen für Baumaßnahmen	0,00	0,00	0,00	0,00	0,00
Auszahlungen für den Erwerb von beweglichen Sachanlagevermögen	0,00	1.400,00	1.400,00	0,00	-1.400,00
Auszahlungen für den Erwerb von Finanzanlagevermögen und von Wertpapieren des Umlaufvermögens	0,00	0,00	0,00	0,00	0,00
Auszahlungen für Investitionsförderungsmaßnahmen	0,00	0,00	0,00	0,00	0,00
Auszahlungen für sonstige Investitionen	0,00	0,00	0,00	0,00	0,00
Auszahlungen aus Investitionstätigkeit	<b>0,00</b>	<b>1.400,00</b>	<b>1.400,00</b>	<b>0,00</b>	<b>-1.400,00</b>
Saldo (Einzahlungen aus Investitionstätigkeit ./. Auszahlungen aus Investitionstätigkeit)	<b>0,00</b>	<b>-1.400,00</b>	<b>-1.400,00</b>	<b>0,00</b>	<b>1.400,00</b>

Ebene **2** Produktklasse 2  
 Produktbereich **21** Schulträgeraufgaben  
 Produktgruppe **21.1** Grundschulen  
 Produktuntergruppe **21.11** Grundschulen in öffentlicher Trägerschaft  
 Produkt **21.11.01** Grundschulen in öffentlicher Trägerschaft

Ein- und Auszahlungsarten	Ergebnis des Vorjahres	Planansatz <sup>1</sup> des Haushaltsjahres	Fortgeschriebener Ansatz des Haushaltsjahres	Ist-Ergebnis des Haushaltsjahres	Vergleich Ansatz - Ist
	01 - 12 / 13	01 - 12 / 14	V,01-12,ÜA,B/14	01 - 12 / 14	(Spalte 4 .J. Spalte 3)
	EUR				
	1	2	3	4	5
Maßnahme: <b>14411006</b> Ausstattung mit IT-Technik	Verantw.: Frau Hämmerlein				
Gültigkeit: 01.01.2014 -	Klasse: 1 Wert bis 49.999 EUR				
Einzahlungen aus Investitionszuwendungen	0,00	0,00	0,00	0,00	0,00
darunter: investive Schlüsselzuweisungen	0,00	0,00	0,00	0,00	0,00
Einzahlungen aus Investitionsbeiträgen und ähnlichen Entgelten für Investitionstätigkeit	0,00	0,00	0,00	0,00	0,00
Einzahlungen aus der Veräußerung von Sachanlagevermögen	0,00	0,00	0,00	0,00	0,00
Einzahlungen aus der Veräußerung von Finanzanlagevermögen und von Wertpapieren des Umlaufvermögens	0,00	0,00	0,00	0,00	0,00
Einzahlungen für sonstige Investitionstätigkeit	0,00	0,00	0,00	0,00	0,00
Einzahlungen aus Investitionstätigkeit	<b>0,00</b>	<b>0,00</b>	<b>0,00</b>	<b>0,00</b>	<b>0,00</b>
Auszahlungen für den Erwerb von Grundstücken und Gebäuden	0,00	0,00	0,00	0,00	0,00
Auszahlungen für Baumaßnahmen	0,00	0,00	0,00	0,00	0,00
Auszahlungen für den Erwerb von beweglichen Sachanlagevermögen	0,00	4.000,00	2.584,44	0,00	-2.584,44
Auszahlungen für den Erwerb von Finanzanlagevermögen und von Wertpapieren des Umlaufvermögens	0,00	0,00	0,00	0,00	0,00
Auszahlungen für Investitionsförderungsmaßnahmen	0,00	0,00	0,00	0,00	0,00
Auszahlungen für sonstige Investitionen	0,00	0,00	0,00	0,00	0,00
Auszahlungen aus Investitionstätigkeit	<b>0,00</b>	<b>4.000,00</b>	<b>2.584,44</b>	<b>0,00</b>	<b>-2.584,44</b>
Saldo (Einzahlungen aus Investitionstätigkeit ./ Auszahlungen aus Investitionstätigkeit)	<b>0,00</b>	<b>-4.000,00</b>	<b>-2.584,44</b>	<b>0,00</b>	<b>2.584,44</b>

Ebene **2** Produktklasse 2  
 Produktbereich **21** Schulträgeraufgaben  
 Produktgruppe **21.1** Grundschulen  
 Produktuntergruppe **21.11** Grundschulen in öffentlicher Trägerschaft  
 Produkt **21.11.01** Grundschulen in öffentlicher Trägerschaft

Ein- und Auszahlungsarten	Ergebnis des Vorjahres	Planansatz <sup>1</sup> des Haushaltsjahres	Fortgeschriebener Ansatz des Haushaltsjahres	Ist-Ergebnis des Haushaltsjahres	Vergleich Ansatz - Ist
	01 - 12 / 13	01 - 12 / 14	V,01-12,ÜA,B/14	01 - 12 / 14	(Spalte 4 ./. Spalte 3)
	EUR				
	1	2	3	4	5
Maßnahme: <b>14411016</b> Aktenvernichter	<b>Verantw.:</b> Frau Hämmerlein				
Gültigkeit: 01.01.2014 - 31.12.2016	<b>Klasse:</b> 1 Wert bis 49.999 EUR				
Einzahlungen aus Investitionszuwendungen	0,00	0,00	0,00	0,00	0,00
darunter: investive Schlüsselzuweisungen	0,00	0,00	0,00	0,00	0,00
Einzahlungen aus Investitionsbeiträgen und ähnlichen Entgelten für Investitionstätigkeit	0,00	0,00	0,00	0,00	0,00
Einzahlungen aus der Veräußerung von Sachanlagevermögen	0,00	0,00	0,00	0,00	0,00
Einzahlungen aus der Veräußerung von Finanzanlagevermögen und von Wertpapieren des Umlaufvermögens	0,00	0,00	0,00	0,00	0,00
Einzahlungen für sonstige Investitionstätigkeit	0,00	0,00	0,00	0,00	0,00
Einzahlungen aus Investitionstätigkeit	<b>0,00</b>	<b>0,00</b>	<b>0,00</b>	<b>0,00</b>	<b>0,00</b>
Auszahlungen für den Erwerb von Grundstücken und Gebäuden	0,00	0,00	0,00	0,00	0,00
Auszahlungen für Baumaßnahmen	0,00	0,00	0,00	0,00	0,00
Auszahlungen für den Erwerb von beweglichen Sachanlagevermögen	0,00	500,00	500,00	0,00	-500,00
Auszahlungen für den Erwerb von Finanzanlagevermögen und von Wertpapieren des Umlaufvermögens	0,00	0,00	0,00	0,00	0,00
Auszahlungen für Investitionsförderungsmaßnahmen	0,00	0,00	0,00	0,00	0,00
Auszahlungen für sonstige Investitionen	0,00	0,00	0,00	0,00	0,00
Auszahlungen aus Investitionstätigkeit	<b>0,00</b>	<b>500,00</b>	<b>500,00</b>	<b>0,00</b>	<b>-500,00</b>
Saldo (Einzahlungen aus Investitionstätigkeit ./. Auszahlungen aus Investitionstätigkeit)	<b>0,00</b>	<b>-500,00</b>	<b>-500,00</b>	<b>0,00</b>	<b>500,00</b>

Ebene **2** Produktklasse 2  
 Produktbereich **21** Schulträgeraufgaben  
 Produktgruppe **21.1** Grundschulen  
 Produktuntergruppe **21.11** Grundschulen in öffentlicher Trägerschaft  
 Produkt **21.11.01** Grundschulen in öffentlicher Trägerschaft

Ein- und Auszahlungsarten	Ergebnis des Vorjahres	Planansatz <sup>1</sup> des Haushaltsjahres	Fortgeschriebener Ansatz des Haushaltsjahres	Ist-Ergebnis des Haushaltsjahres	Vergleich Ansatz - Ist
	01 - 12 / 13	01 - 12 / 14	V,01-12,ÜA,B/14	01 - 12 / 14	(Spalte 4 ./. Spalte 3)
	EUR				
	1	2	3	4	5
Maßnahme: <b>14422010</b> Telefonanlage (IT)	<b>Verantw.: Frau Mandaus</b>				
Gültigkeit: 01.01.2014 - 31.12.2014	<b>Klasse: 1</b> Wert bis 49.999 EUR				
Einzahlungen aus Investitionszuwendungen	0,00	0,00	0,00	0,00	0,00
darunter: investive Schlüsselzuweisungen	0,00	0,00	0,00	0,00	0,00
Einzahlungen aus Investitionsbeiträgen und ähnlichen Entgelten für Investitionstätigkeit	0,00	0,00	0,00	0,00	0,00
Einzahlungen aus der Veräußerung von Sachanlagevermögen	0,00	0,00	0,00	0,00	0,00
Einzahlungen aus der Veräußerung von Finanzanlagevermögen und von Wertpapieren des Umlaufvermögens	0,00	0,00	0,00	0,00	0,00
Einzahlungen für sonstige Investitionstätigkeit	0,00	0,00	0,00	0,00	0,00
Einzahlungen aus Investitionstätigkeit	<b>0,00</b>	<b>0,00</b>	<b>0,00</b>	<b>0,00</b>	<b>0,00</b>
Auszahlungen für den Erwerb von Grundstücken und Gebäuden	0,00	0,00	0,00	0,00	0,00
Auszahlungen für Baumaßnahmen	0,00	0,00	0,00	0,00	0,00
Auszahlungen für den Erwerb von beweglichen Sachanlagevermögen	0,00	3.000,00	3.000,00	2.948,21	-51,79
Auszahlungen für den Erwerb von Finanzanlagevermögen und von Wertpapieren des Umlaufvermögens	0,00	0,00	0,00	0,00	0,00
Auszahlungen für Investitionsförderungsmaßnahmen	0,00	0,00	0,00	0,00	0,00
Auszahlungen für sonstige Investitionen	0,00	0,00	0,00	0,00	0,00
Auszahlungen aus Investitionstätigkeit	<b>0,00</b>	<b>3.000,00</b>	<b>3.000,00</b>	<b>2.948,21</b>	<b>-51,79</b>
Saldo (Einzahlungen aus Investitionstätigkeit ./. Auszahlungen aus Investitionstätigkeit)	<b>0,00</b>	<b>-3.000,00</b>	<b>-3.000,00</b>	<b>-2.948,21</b>	<b>51,79</b>

Ebene **2** Produktklasse 2  
 Produktbereich **21** Schulträgeraufgaben  
 Produktgruppe **21.1** Grundschulen  
 Produktuntergruppe **21.11** Grundschulen in öffentlicher Trägerschaft  
 Produkt **21.11.01** Grundschulen in öffentlicher Trägerschaft

Ein- und Auszahlungsarten	Ergebnis des Vorjahres	Planansatz <sup>1</sup> des Haushaltsjahres	Fortgeschriebener Ansatz des Haushaltsjahres	Ist-Ergebnis des Haushaltsjahres	Vergleich Ansatz - Ist
	01 - 12 / 13	01 - 12 / 14	V,01-12,ÜA,B/14	01 - 12 / 14	(Spalte 4 ./. Spalte 3)
	EUR				
	1	2	3	4	5
Maßnahme: <b>14422011</b> Antiviren-Software	Verantw.: Frau Mandaus				
Gültigkeit: 01.01.2014 - 31.12.2014	Klasse: 1 Wert bis 49.999 EUR				
Einzahlungen aus Investitionszuwendungen	0,00	0,00	0,00	0,00	0,00
darunter: investive Schlüsselzuweisungen	0,00	0,00	0,00	0,00	0,00
Einzahlungen aus Investitionsbeiträgen und ähnlichen Entgelten für Investitionstätigkeit	0,00	0,00	0,00	0,00	0,00
Einzahlungen aus der Veräußerung von Sachanlagevermögen	0,00	0,00	0,00	0,00	0,00
Einzahlungen aus der Veräußerung von Finanzanlagevermögen und von Wertpapieren des Umlaufvermögens	0,00	0,00	0,00	0,00	0,00
Einzahlungen für sonstige Investitionstätigkeit	0,00	0,00	0,00	0,00	0,00
Einzahlungen aus Investitionstätigkeit	<b>0,00</b>	<b>0,00</b>	<b>0,00</b>	<b>0,00</b>	<b>0,00</b>
Auszahlungen für den Erwerb von Grundstücken und Gebäuden	0,00	0,00	0,00	0,00	0,00
Auszahlungen für Baumaßnahmen	0,00	0,00	0,00	0,00	0,00
Auszahlungen für den Erwerb von beweglichen Sachanlagevermögen	0,00	0,00	170,75	0,00	-170,75
Auszahlungen für den Erwerb von Finanzanlagevermögen und von Wertpapieren des Umlaufvermögens	0,00	0,00	0,00	0,00	0,00
Auszahlungen für Investitionsförderungsmaßnahmen	0,00	0,00	0,00	0,00	0,00
Auszahlungen für sonstige Investitionen	0,00	0,00	0,00	0,00	0,00
Auszahlungen aus Investitionstätigkeit	<b>0,00</b>	<b>0,00</b>	<b>170,75</b>	<b>0,00</b>	<b>-170,75</b>
Saldo (Einzahlungen aus Investitionstätigkeit ./. Auszahlungen aus Investitionstätigkeit)	<b>0,00</b>	<b>0,00</b>	<b>-170,75</b>	<b>0,00</b>	<b>170,75</b>

Ebene **2** Produktklasse 2  
 Produktbereich **21** Schulträgeraufgaben  
 Produktgruppe **21.1** Grundschulen  
 Produktuntergruppe **21.11** Grundschulen in öffentlicher Trägerschaft  
 Produkt **21.11.01** Grundschulen in öffentlicher Trägerschaft

Ein- und Auszahlungsarten	Ergebnis des Vorjahres	Planansatz <sup>1</sup> des Haushaltsjahres	Fortgeschriebener Ansatz des Haushaltsjahres	Ist-Ergebnis des Haushaltsjahres	Vergleich Ansatz - Ist
	01 - 12 / 13	01 - 12 / 14	V,01-12,ÜA,B/14	01 - 12 / 14	(Spalte 4 ./. Spalte 3)
	EUR				
	1	2	3	4	5
Maßnahme: <b>14422012</b> Antiviren-Software	Verantw.: Frau Mandaus				
Gültigkeit: 01.01.2014 - 31.12.2014	Klasse: 1 Wert bis 49.999 EUR				
Einzahlungen aus Investitionszuwendungen	0,00	0,00	0,00	0,00	0,00
darunter: investive Schlüsselzuweisungen	0,00	0,00	0,00	0,00	0,00
Einzahlungen aus Investitionsbeiträgen und ähnlichen Entgelten für Investitionstätigkeit	0,00	0,00	0,00	0,00	0,00
Einzahlungen aus der Veräußerung von Sachanlagevermögen	0,00	0,00	0,00	0,00	0,00
Einzahlungen aus der Veräußerung von Finanzanlagevermögen und von Wertpapieren des Umlaufvermögens	0,00	0,00	0,00	0,00	0,00
Einzahlungen für sonstige Investitionstätigkeit	0,00	0,00	0,00	0,00	0,00
Einzahlungen aus Investitionstätigkeit	<b>0,00</b>	<b>0,00</b>	<b>0,00</b>	<b>0,00</b>	<b>0,00</b>
Auszahlungen für den Erwerb von Grundstücken und Gebäuden	0,00	0,00	0,00	0,00	0,00
Auszahlungen für Baumaßnahmen	0,00	0,00	0,00	0,00	0,00
Auszahlungen für den Erwerb von beweglichen Sachanlagevermögen	0,00	0,00	170,75	0,00	-170,75
Auszahlungen für den Erwerb von Finanzanlagevermögen und von Wertpapieren des Umlaufvermögens	0,00	0,00	0,00	0,00	0,00
Auszahlungen für Investitionsförderungsmaßnahmen	0,00	0,00	0,00	0,00	0,00
Auszahlungen für sonstige Investitionen	0,00	0,00	0,00	0,00	0,00
Auszahlungen aus Investitionstätigkeit	<b>0,00</b>	<b>0,00</b>	<b>170,75</b>	<b>0,00</b>	<b>-170,75</b>
Saldo (Einzahlungen aus Investitionstätigkeit ./. Auszahlungen aus Investitionstätigkeit)	<b>0,00</b>	<b>0,00</b>	<b>-170,75</b>	<b>0,00</b>	<b>170,75</b>

Ebene **2** Produktklasse 2  
 Produktbereich **21** Schulträgeraufgaben  
 Produktgruppe **21.1** Grundschulen  
 Produktuntergruppe **21.11** Grundschulen in öffentlicher Trägerschaft  
 Produkt **21.11.01** Grundschulen in öffentlicher Trägerschaft

Ein- und Auszahlungsarten	Ergebnis des Vorjahres	Planansatz <sup>1</sup> des Haushaltsjahres	Fortgeschriebener Ansatz des Haushaltsjahres	Ist-Ergebnis des Haushaltsjahres	Vergleich Ansatz - Ist
	01 - 12 / 13	01 - 12 / 14	V,01-12,ÜA,B/14	01 - 12 / 14	(Spalte 4 ./. Spalte 3)
	EUR				
	1	2	3	4	5
Maßnahme: <b>14422013</b> Antiviren-Software	Verantw.: Frau Mandaus				
Gültigkeit: 01.01.2014 - 31.12.2014	Klasse: 1 Wert bis 49.999 EUR				
Einzahlungen aus Investitionszuwendungen	0,00	0,00	0,00	0,00	0,00
darunter: investive Schlüsselzuweisungen	0,00	0,00	0,00	0,00	0,00
Einzahlungen aus Investitionsbeiträgen und ähnlichen Entgelten für Investitionstätigkeit	0,00	0,00	0,00	0,00	0,00
Einzahlungen aus der Veräußerung von Sachanlagevermögen	0,00	0,00	0,00	0,00	0,00
Einzahlungen aus der Veräußerung von Finanzanlagevermögen und von Wertpapieren des Umlaufvermögens	0,00	0,00	0,00	0,00	0,00
Einzahlungen für sonstige Investitionstätigkeit	0,00	0,00	0,00	0,00	0,00
Einzahlungen aus Investitionstätigkeit	<b>0,00</b>	<b>0,00</b>	<b>0,00</b>	<b>0,00</b>	<b>0,00</b>
Auszahlungen für den Erwerb von Grundstücken und Gebäuden	0,00	0,00	0,00	0,00	0,00
Auszahlungen für Baumaßnahmen	0,00	0,00	0,00	0,00	0,00
Auszahlungen für den Erwerb von beweglichen Sachanlagevermögen	0,00	0,00	170,75	0,00	-170,75
Auszahlungen für den Erwerb von Finanzanlagevermögen und von Wertpapieren des Umlaufvermögens	0,00	0,00	0,00	0,00	0,00
Auszahlungen für Investitionsförderungsmaßnahmen	0,00	0,00	0,00	0,00	0,00
Auszahlungen für sonstige Investitionen	0,00	0,00	0,00	0,00	0,00
Auszahlungen aus Investitionstätigkeit	<b>0,00</b>	<b>0,00</b>	<b>170,75</b>	<b>0,00</b>	<b>-170,75</b>
Saldo (Einzahlungen aus Investitionstätigkeit ./. Auszahlungen aus Investitionstätigkeit)	<b>0,00</b>	<b>0,00</b>	<b>-170,75</b>	<b>0,00</b>	<b>170,75</b>



Ebene **2** Produktklasse 2  
 Produktbereich **21** Schulträgeraufgaben  
 Produktgruppe **21.1** Grundschulen  
 Produktuntergruppe **21.11** Grundschulen in öffentlicher Trägerschaft  
 Produkt **21.11.01** Grundschulen in öffentlicher Trägerschaft

Ein- und Auszahlungsarten	Ergebnis des Vorjahres	Planansatz <sup>1</sup> des Haushaltsjahres	Fortgeschriebener Ansatz des Haushaltsjahres	Ist-Ergebnis des Haushaltsjahres	Vergleich Ansatz - Ist
	01 - 12 / 13	01 - 12 / 14	V,01-12,ÜA,B/14	01 - 12 / 14	(Spalte 4 .J. Spalte 3)
	EUR				
	1	2	3	4	5
Maßnahme: <b>14422022</b> PC-Schulleitung	Verantw.: Frau Mandaus				
Gültigkeit: 01.01.2014 - 31.12.2014	Klasse: 1 Wert bis 49.999 EUR				
Einzahlungen aus Investitionszuwendungen	0,00	0,00	0,00	0,00	0,00
darunter: investive Schlüsselzuweisungen	0,00	0,00	0,00	0,00	0,00
Einzahlungen aus Investitionsbeiträgen und ähnlichen Entgelten für Investitionstätigkeit	0,00	0,00	0,00	0,00	0,00
Einzahlungen aus der Veräußerung von Sachanlagevermögen	0,00	0,00	0,00	0,00	0,00
Einzahlungen aus der Veräußerung von Finanzanlagevermögen und von Wertpapieren des Umlaufvermögens	0,00	0,00	0,00	0,00	0,00
Einzahlungen für sonstige Investitionstätigkeit	0,00	0,00	0,00	0,00	0,00
Einzahlungen aus Investitionstätigkeit	<b>0,00</b>	<b>0,00</b>	<b>0,00</b>	<b>0,00</b>	<b>0,00</b>
Auszahlungen für den Erwerb von Grundstücken und Gebäuden	0,00	0,00	0,00	0,00	0,00
Auszahlungen für Baumaßnahmen	0,00	0,00	0,00	0,00	0,00
Auszahlungen für den Erwerb von beweglichen Sachanlagevermögen	0,00	0,00	1.600,00	1.592,22	-7,78
Auszahlungen für den Erwerb von Finanzanlagevermögen und von Wertpapieren des Umlaufvermögens	0,00	0,00	0,00	0,00	0,00
Auszahlungen für Investitionsförderungsmaßnahmen	0,00	0,00	0,00	0,00	0,00
Auszahlungen für sonstige Investitionen	0,00	0,00	0,00	0,00	0,00
Auszahlungen aus Investitionstätigkeit	<b>0,00</b>	<b>0,00</b>	<b>1.600,00</b>	<b>1.592,22</b>	<b>-7,78</b>
Saldo (Einzahlungen aus Investitionstätigkeit ./ Auszahlungen aus Investitionstätigkeit)	<b>0,00</b>	<b>0,00</b>	<b>-1.600,00</b>	<b>-1.592,22</b>	<b>7,78</b>

Ebene **2** Produktklasse 2  
 Produktbereich **21** Schulträgeraufgaben  
 Produktgruppe **21.1** Grundschulen  
 Produktuntergruppe **21.11** Grundschulen in öffentlicher Trägerschaft  
 Produkt **21.11.01** Grundschulen in öffentlicher Trägerschaft

Ein- und Auszahlungsarten	Ergebnis des Vorjahres	Planansatz <sup>1</sup> des Haushaltsjahres	Fortgeschriebener Ansatz des Haushaltsjahres	Ist-Ergebnis des Haushaltsjahres	Vergleich Ansatz - Ist
	01 - 12 / 13	01 - 12 / 14	V,01-12,ÜA,B/14	01 - 12 / 14	(Spalte 4 ./. Spalte 3)
	EUR				
	1	2	3	4	5
Maßnahme: <b>14422023</b> PC-Schulleitung	Verantw.: Frau Mandaus				
Gültigkeit: 01.01.2014 - 31.12.2014	Klasse: 1 Wert bis 49.999 EUR				
Einzahlungen aus Investitionszuwendungen	0,00	0,00	0,00	0,00	0,00
darunter: investive Schlüsselzuweisungen	0,00	0,00	0,00	0,00	0,00
Einzahlungen aus Investitionsbeiträgen und ähnlichen Entgelten für Investitionstätigkeit	0,00	0,00	0,00	0,00	0,00
Einzahlungen aus der Veräußerung von Sachanlagevermögen	0,00	0,00	0,00	0,00	0,00
Einzahlungen aus der Veräußerung von Finanzanlagevermögen und von Wertpapieren des Umlaufvermögens	0,00	0,00	0,00	0,00	0,00
Einzahlungen für sonstige Investitionstätigkeit	0,00	0,00	0,00	0,00	0,00
Einzahlungen aus Investitionstätigkeit	<b>0,00</b>	<b>0,00</b>	<b>0,00</b>	<b>0,00</b>	<b>0,00</b>
Auszahlungen für den Erwerb von Grundstücken und Gebäuden	0,00	0,00	0,00	0,00	0,00
Auszahlungen für Baumaßnahmen	0,00	0,00	0,00	0,00	0,00
Auszahlungen für den Erwerb von beweglichen Sachanlagevermögen	0,00	0,00	1.600,00	1.592,22	-7,78
Auszahlungen für den Erwerb von Finanzanlagevermögen und von Wertpapieren des Umlaufvermögens	0,00	0,00	0,00	0,00	0,00
Auszahlungen für Investitionsförderungsmaßnahmen	0,00	0,00	0,00	0,00	0,00
Auszahlungen für sonstige Investitionen	0,00	0,00	0,00	0,00	0,00
Auszahlungen aus Investitionstätigkeit	<b>0,00</b>	<b>0,00</b>	<b>1.600,00</b>	<b>1.592,22</b>	<b>-7,78</b>
Saldo (Einzahlungen aus Investitionstätigkeit ./. Auszahlungen aus Investitionstätigkeit)	<b>0,00</b>	<b>0,00</b>	<b>-1.600,00</b>	<b>-1.592,22</b>	<b>7,78</b>

Ebene **2** Produktklasse 2  
 Produktbereich **21** Schulträgeraufgaben  
 Produktgruppe **21.1** Grundschulen  
 Produktuntergruppe **21.11** Grundschulen in öffentlicher Trägerschaft  
 Produkt **21.11.01** Grundschulen in öffentlicher Trägerschaft

Ein- und Auszahlungsarten	Ergebnis des Vorjahres	Planansatz <sup>1</sup> des Haushaltsjahres	Fortgeschriebener Ansatz des Haushaltsjahres	Ist-Ergebnis des Haushaltsjahres	Vergleich Ansatz - Ist
	01 - 12 / 13	01 - 12 / 14	V,01-12,ÜA,B/14	01 - 12 / 14	(Spalte 4 ./. Spalte 3)
	EUR				
	1	2	3	4	5
Maßnahme: <b>14422024</b> PC-Schulleitung	Verantw.: Frau Mandaus				
Gültigkeit: 01.01.2014 - 31.12.2014	Klasse: 1 Wert bis 49.999 EUR				
Einzahlungen aus Investitionszuwendungen	0,00	0,00	0,00	0,00	0,00
darunter: investive Schlüsselzuweisungen	0,00	0,00	0,00	0,00	0,00
Einzahlungen aus Investitionsbeiträgen und ähnlichen Entgelten für Investitionstätigkeit	0,00	0,00	0,00	0,00	0,00
Einzahlungen aus der Veräußerung von Sachanlagevermögen	0,00	0,00	0,00	0,00	0,00
Einzahlungen aus der Veräußerung von Finanzanlagevermögen und von Wertpapieren des Umlaufvermögens	0,00	0,00	0,00	0,00	0,00
Einzahlungen für sonstige Investitionstätigkeit	0,00	0,00	0,00	0,00	0,00
Einzahlungen aus Investitionstätigkeit	<b>0,00</b>	<b>0,00</b>	<b>0,00</b>	<b>0,00</b>	<b>0,00</b>
Auszahlungen für den Erwerb von Grundstücken und Gebäuden	0,00	0,00	0,00	0,00	0,00
Auszahlungen für Baumaßnahmen	0,00	0,00	0,00	0,00	0,00
Auszahlungen für den Erwerb von beweglichen Sachanlagevermögen	0,00	0,00	1.600,00	1.592,22	-7,78
Auszahlungen für den Erwerb von Finanzanlagevermögen und von Wertpapieren des Umlaufvermögens	0,00	0,00	0,00	0,00	0,00
Auszahlungen für Investitionsförderungsmaßnahmen	0,00	0,00	0,00	0,00	0,00
Auszahlungen für sonstige Investitionen	0,00	0,00	0,00	0,00	0,00
Auszahlungen aus Investitionstätigkeit	<b>0,00</b>	<b>0,00</b>	<b>1.600,00</b>	<b>1.592,22</b>	<b>-7,78</b>
Saldo (Einzahlungen aus Investitionstätigkeit ./. Auszahlungen aus Investitionstätigkeit)	<b>0,00</b>	<b>0,00</b>	<b>-1.600,00</b>	<b>-1.592,22</b>	<b>7,78</b>

Ebene	<b>2</b>	Produktklasse 2
Produktbereich	<b>21</b>	Schulträgeraufgaben
Produktgruppe	<b>21.5</b>	Oberschulen
Produktuntergruppe	<b>21.51</b>	Oberschulen in öffentlicher Trägerschaft
Produkt	<b>21.51.01</b>	Oberschulen in öffentlicher Trägerschaft

Ein- und Auszahlungsarten	Ergebnis des Vorjahres	Planansatz <sup>1</sup> des Haushaltsjahres	Fortgeschriebener Ansatz des Haushaltsjahres	Ist-Ergebnis des Haushaltsjahres	Vergleich Ansatz - Ist
	01 - 12 / 13	01 - 12 / 14	V,01-12,ÜA,B/14	01 - 12 / 14	(Spalte 4 .J. Spalte 3)
	EUR				
	1	2	3	4	5
Maßnahme: <b>12110009</b> Ausstattung (GM)					Verantw.: Frau Hohmuth
Gültigkeit: 01.01.2012 -	Klasse: 2				Wert ab 50.000 EUR
Einzahlungen aus Investitionszuwendungen	0,00	0,00	0,00	0,00	0,00
darunter: investive Schlüsselzuweisungen	0,00	0,00	0,00	0,00	0,00
Einzahlungen aus Investitionsbeiträgen und ähnlichen Entgelten für Investitionstätigkeit	0,00	0,00	0,00	0,00	0,00
Einzahlungen aus der Veräußerung von Sachanlagevermögen	0,00	0,00	0,00	0,00	0,00
Einzahlungen aus der Veräußerung von Finanzanlagevermögen und von Wertpapieren des Umlaufvermögens	0,00	0,00	0,00	0,00	0,00
Einzahlungen für sonstige Investitionstätigkeit	0,00	0,00	0,00	0,00	0,00
Einzahlungen aus Investitionstätigkeit	<b>0,00</b>	<b>0,00</b>	<b>0,00</b>	<b>0,00</b>	<b>0,00</b>
Auszahlungen für den Erwerb von Grundstücken und Gebäuden	0,00	0,00	0,00	0,00	0,00
Auszahlungen für Baumaßnahmen	0,00	0,00	0,00	0,00	0,00
Auszahlungen für den Erwerb von beweglichen Sachanlagevermögen	904,40	5.000,00	11.549,90	2.037,28	-9.512,62
Auszahlungen für den Erwerb von Finanzanlagevermögen und von Wertpapieren des Umlaufvermögens	0,00	0,00	0,00	0,00	0,00
Auszahlungen für Investitionsförderungsmaßnahmen	0,00	0,00	0,00	0,00	0,00
Auszahlungen für sonstige Investitionen	0,00	0,00	0,00	0,00	0,00
Auszahlungen aus Investitionstätigkeit	<b>904,40</b>	<b>5.000,00</b>	<b>11.549,90</b>	<b>2.037,28</b>	<b>-9.512,62</b>
Saldo (Einzahlungen aus Investitionstätigkeit ./ Auszahlungen aus Investitionstätigkeit)	<b>-904,40</b>	<b>-5.000,00</b>	<b>-11.549,90</b>	<b>-2.037,28</b>	<b>9.512,62</b>

Ebene	<b>2</b>	Produktklasse 2
Produktbereich	<b>21</b>	Schulträgeraufgaben
Produktgruppe	<b>21.5</b>	Oberschulen
Produktuntergruppe	<b>21.51</b>	Oberschulen in öffentlicher Trägerschaft
Produkt	<b>21.51.01</b>	Oberschulen in öffentlicher Trägerschaft

Ein- und Auszahlungsarten	Ergebnis des Vorjahres	Planansatz <sup>1</sup> des Haushaltsjahres	Fortgeschriebener Ansatz des Haushaltsjahres	Ist-Ergebnis des Haushaltsjahres	Vergleich Ansatz - Ist
	01 - 12 / 13	01 - 12 / 14	V,01-12,ÜA,B/14	01 - 12 / 14	(Spalte 4 .J. Spalte 3)
	EUR				
	1	2	3	4	5
Maßnahme: <b>12110010</b> Baumaßnahmen (GM)					Verantw.: Frau Hohmuth
Gültigkeit: 01.01.2012 -	Klasse: 2				Wert ab 50.000 EUR
Einzahlungen aus Investitionszuwendungen	0,00	0,00	0,00	0,00	0,00
darunter: investive Schlüsselzuweisungen	0,00	0,00	0,00	0,00	0,00
Einzahlungen aus Investitionsbeiträgen und ähnlichen Entgelten für Investitionstätigkeit	0,00	0,00	0,00	0,00	0,00
Einzahlungen aus der Veräußerung von Sachanlagevermögen	0,00	0,00	0,00	0,00	0,00
Einzahlungen aus der Veräußerung von Finanzanlagevermögen und von Wertpapieren des Umlaufvermögens	0,00	0,00	0,00	0,00	0,00
Einzahlungen für sonstige Investitionstätigkeit	0,00	0,00	0,00	0,00	0,00
Einzahlungen aus Investitionstätigkeit	<b>0,00</b>	<b>0,00</b>	<b>0,00</b>	<b>0,00</b>	<b>0,00</b>
Auszahlungen für den Erwerb von Grundstücken und Gebäuden	0,00	0,00	0,00	0,00	0,00
Auszahlungen für Baumaßnahmen	9.998,91	8.000,00	8.000,00	5.361,76	-2.638,24
Auszahlungen für den Erwerb von beweglichen Sachanlagevermögen	0,00	0,00	0,00	0,00	0,00
Auszahlungen für den Erwerb von Finanzanlagevermögen und von Wertpapieren des Umlaufvermögens	0,00	0,00	0,00	0,00	0,00
Auszahlungen für Investitionsförderungsmaßnahmen	0,00	0,00	0,00	0,00	0,00
Auszahlungen für sonstige Investitionen	0,00	0,00	0,00	0,00	0,00
Auszahlungen aus Investitionstätigkeit	<b>9.998,91</b>	<b>8.000,00</b>	<b>8.000,00</b>	<b>5.361,76</b>	<b>-2.638,24</b>
Saldo (Einzahlungen aus Investitionstätigkeit ./ Auszahlungen aus Investitionstätigkeit)	<b>-9.998,91</b>	<b>-8.000,00</b>	<b>-8.000,00</b>	<b>-5.361,76</b>	<b>2.638,24</b>

Ebene	<b>2</b>	Produktklasse 2
Produktbereich	<b>21</b>	Schulträgeraufgaben
Produktgruppe	<b>21.5</b>	Oberschulen
Produktuntergruppe	<b>21.51</b>	Oberschulen in öffentlicher Trägerschaft
Produkt	<b>21.51.01</b>	Oberschulen in öffentlicher Trägerschaft

Ein- und Auszahlungsarten	Ergebnis des Vorjahres	Planansatz <sup>1</sup> des Haushaltsjahres	Fortgeschriebener Ansatz des Haushaltsjahres	Ist-Ergebnis des Haushaltsjahres	Vergleich Ansatz - Ist
	01 - 12 / 13	01 - 12 / 14	V,01-12,ÜA,B/14	01 - 12 / 14	(Spalte 4 .J. Spalte 3)
	EUR				
	1	2	3	4	5
Maßnahme: <b>12110011</b> Sanierung Schule u. Turnhalle (GM)					Verantw.: Frau Hohmuth
Gültigkeit: 01.01.2012 -	Klasse: 2		Wert ab 50.000 EUR		
Einzahlungen aus Investitionszuwendungen	0,00	1.611.200,00	1.611.200,00	811.427,35	-799.772,65
darunter: investive Schlüsselzuweisungen	0,00	1.611.200,00	1.611.200,00	811.427,35	-799.772,65
Einzahlungen aus Investitionsbeiträgen und ähnlichen Entgelten für Investitionstätigkeit	0,00	0,00	0,00	0,00	0,00
Einzahlungen aus der Veräußerung von Sachanlagevermögen	0,00	0,00	0,00	0,00	0,00
Einzahlungen aus der Veräußerung von Finanzanlagevermögen und von Wertpapieren des Umlaufvermögens	0,00	0,00	0,00	0,00	0,00
Einzahlungen für sonstige Investitionstätigkeit	0,00	0,00	0,00	0,00	0,00
Einzahlungen aus Investitionstätigkeit	<b>0,00</b>	<b>1.611.200,00</b>	<b>1.611.200,00</b>	<b>811.427,35</b>	<b>-799.772,65</b>
Auszahlungen für den Erwerb von Grundstücken und Gebäuden	0,00	0,00	0,00	0,00	0,00
Auszahlungen für Baumaßnahmen	33.656,58	3.663.600,00	4.123.961,77	1.592.549,91	-2.531.411,86
Auszahlungen für den Erwerb von beweglichen Sachanlagevermögen	0,00	0,00	0,00	0,00	0,00
Auszahlungen für den Erwerb von Finanzanlagevermögen und von Wertpapieren des Umlaufvermögens	0,00	0,00	0,00	0,00	0,00
Auszahlungen für Investitionsförderungsmaßnahmen	0,00	0,00	0,00	0,00	0,00
Auszahlungen für sonstige Investitionen	0,00	0,00	0,00	0,00	0,00
Auszahlungen aus Investitionstätigkeit	<b>33.656,58</b>	<b>3.663.600,00</b>	<b>4.123.961,77</b>	<b>1.592.549,91</b>	<b>-2.531.411,86</b>
Saldo (Einzahlungen aus Investitionstätigkeit ./ Auszahlungen aus Investitionstätigkeit)	<b>-33.656,58</b>	<b>-2.052.400,00</b>	<b>-2.512.761,77</b>	<b>-781.122,56</b>	<b>1.731.639,21</b>

Ebene	<b>2</b>	Produktklasse 2
Produktbereich	<b>21</b>	Schulträgeraufgaben
Produktgruppe	<b>21.5</b>	Oberschulen
Produktuntergruppe	<b>21.51</b>	Oberschulen in öffentlicher Trägerschaft
Produkt	<b>21.51.01</b>	Oberschulen in öffentlicher Trägerschaft

Ein- und Auszahlungsarten	Ergebnis des Vorjahres	Planansatz <sup>1</sup> des Haushaltsjahres	Fortgeschriebener Ansatz des Haushaltsjahres	Ist-Ergebnis des Haushaltsjahres	Vergleich Ansatz - Ist
	01 - 12 / 13	01 - 12 / 14	V,01-12,ÜA,B/14	01 - 12 / 14	(Spalte 4 ./. Spalte 3)
	EUR				
	1	2	3	4	5
Maßnahme: <b>12110012</b> Ausstattung (GM)					Verantw.: Frau Hohmuth
Gültigkeit: 01.01.2012 -	Klasse: 2				Wert ab 50.000 EUR
Einzahlungen aus Investitionszuwendungen	0,00	0,00	0,00	0,00	0,00
darunter: investive Schlüsselzuweisungen	0,00	0,00	0,00	0,00	0,00
Einzahlungen aus Investitionsbeiträgen und ähnlichen Entgelten für Investitionstätigkeit	0,00	0,00	0,00	0,00	0,00
Einzahlungen aus der Veräußerung von Sachanlagevermögen	0,00	0,00	0,00	0,00	0,00
Einzahlungen aus der Veräußerung von Finanzanlagevermögen und von Wertpapieren des Umlaufvermögens	0,00	0,00	0,00	0,00	0,00
Einzahlungen für sonstige Investitionstätigkeit	0,00	0,00	0,00	0,00	0,00
Einzahlungen aus Investitionstätigkeit	<b>0,00</b>	<b>0,00</b>	<b>0,00</b>	<b>0,00</b>	<b>0,00</b>
Auszahlungen für den Erwerb von Grundstücken und Gebäuden	0,00	0,00	0,00	0,00	0,00
Auszahlungen für Baumaßnahmen	0,00	0,00	0,00	0,00	0,00
Auszahlungen für den Erwerb von beweglichen Sachanlagevermögen	0,00	3.000,00	3.000,00	565,25	-2.434,75
Auszahlungen für den Erwerb von Finanzanlagevermögen und von Wertpapieren des Umlaufvermögens	0,00	0,00	0,00	0,00	0,00
Auszahlungen für Investitionsförderungsmaßnahmen	0,00	0,00	0,00	0,00	0,00
Auszahlungen für sonstige Investitionen	0,00	0,00	0,00	0,00	0,00
Auszahlungen aus Investitionstätigkeit	<b>0,00</b>	<b>3.000,00</b>	<b>3.000,00</b>	<b>565,25</b>	<b>-2.434,75</b>
Saldo (Einzahlungen aus Investitionstätigkeit ./. Auszahlungen aus Investitionstätigkeit)	<b>0,00</b>	<b>-3.000,00</b>	<b>-3.000,00</b>	<b>-565,25</b>	<b>2.434,75</b>

Ebene	<b>2</b>	Produktklasse 2
Produktbereich	<b>21</b>	Schulträgeraufgaben
Produktgruppe	<b>21.5</b>	Oberschulen
Produktuntergruppe	<b>21.51</b>	Oberschulen in öffentlicher Trägerschaft
Produkt	<b>21.51.01</b>	Oberschulen in öffentlicher Trägerschaft

Ein- und Auszahlungsarten	Ergebnis des Vorjahres	Planansatz <sup>1</sup> des Haushaltsjahres	Fortgeschriebener Ansatz des Haushaltsjahres	Ist-Ergebnis des Haushaltsjahres	Vergleich Ansatz - Ist
	01 - 12 / 13	01 - 12 / 14	V,01-12,ÜA,B/14	01 - 12 / 14	(Spalte 4 ./. Spalte 3)
	EUR				
	1	2	3	4	5
Maßnahme: <b>12411004</b> Ausstattung					Verantw.: Frau Hämmerlein
Gültigkeit: 01.01.2012 -	Klasse: 2				Wert ab 50.000 EUR
Einzahlungen aus Investitionszuwendungen	0,00	0,00	0,00	0,00	0,00
darunter: investive Schlüsselzuweisungen	0,00	0,00	0,00	0,00	0,00
Einzahlungen aus Investitionsbeiträgen und ähnlichen Entgelten für Investitionstätigkeit	0,00	0,00	0,00	0,00	0,00
Einzahlungen aus der Veräußerung von Sachanlagevermögen	0,00	0,00	0,00	0,00	0,00
Einzahlungen aus der Veräußerung von Finanzanlagevermögen und von Wertpapieren des Umlaufvermögens	0,00	0,00	0,00	0,00	0,00
Einzahlungen für sonstige Investitionstätigkeit	0,00	0,00	0,00	0,00	0,00
Einzahlungen aus Investitionstätigkeit	<b>0,00</b>	<b>0,00</b>	<b>0,00</b>	<b>0,00</b>	<b>0,00</b>
Auszahlungen für den Erwerb von Grundstücken und Gebäuden	0,00	0,00	0,00	0,00	0,00
Auszahlungen für Baumaßnahmen	0,00	0,00	0,00	0,00	0,00
Auszahlungen für den Erwerb von beweglichen Sachanlagevermögen	0,00	0,00	4.840,09	4.840,09	0,00
Auszahlungen für den Erwerb von Finanzanlagevermögen und von Wertpapieren des Umlaufvermögens	0,00	0,00	0,00	0,00	0,00
Auszahlungen für Investitionsförderungsmaßnahmen	0,00	0,00	0,00	0,00	0,00
Auszahlungen für sonstige Investitionen	0,00	0,00	0,00	0,00	0,00
Auszahlungen aus Investitionstätigkeit	<b>0,00</b>	<b>0,00</b>	<b>4.840,09</b>	<b>4.840,09</b>	<b>0,00</b>
Saldo (Einzahlungen aus Investitionstätigkeit ./. Auszahlungen aus Investitionstätigkeit)	<b>0,00</b>	<b>0,00</b>	<b>-4.840,09</b>	<b>-4.840,09</b>	<b>0,00</b>



Ebene	<b>2</b>	Produktklasse 2
Produktbereich	<b>21</b>	Schulträgeraufgaben
Produktgruppe	<b>21.5</b>	Oberschulen
Produktuntergruppe	<b>21.51</b>	Oberschulen in öffentlicher Trägerschaft
Produkt	<b>21.51.01</b>	Oberschulen in öffentlicher Trägerschaft

Ein- und Auszahlungsarten	Ergebnis des Vorjahres	Planansatz <sup>1</sup> des Haushaltsjahres	Fortgeschriebener Ansatz des Haushaltsjahres	Ist-Ergebnis des Haushaltsjahres	Vergleich Ansatz - Ist
	01 - 12 / 13	01 - 12 / 14	V,01-12,ÜA,B/14	01 - 12 / 14	(Spalte 4 ./. Spalte 3)
	EUR				
	1	2	3	4	5
Maßnahme: <b>12411005</b> Ausstattung	Verantw.: Frau Hämmerlein				
Gültigkeit: 01.01.2012 -	Klasse: 2 Wert ab 50.000 EUR				
Einzahlungen aus Investitionszuwendungen	0,00	0,00	0,00	0,00	0,00
darunter: investive Schlüsselzuweisungen	0,00	0,00	0,00	0,00	0,00
Einzahlungen aus Investitionsbeiträgen und ähnlichen Entgelten für Investitionstätigkeit	0,00	0,00	0,00	0,00	0,00
Einzahlungen aus der Veräußerung von Sachanlagevermögen	0,00	0,00	0,00	0,00	0,00
Einzahlungen aus der Veräußerung von Finanzanlagevermögen und von Wertpapieren des Umlaufvermögens	0,00	0,00	0,00	0,00	0,00
Einzahlungen für sonstige Investitionstätigkeit	0,00	0,00	0,00	0,00	0,00
Einzahlungen aus Investitionstätigkeit	<b>0,00</b>	<b>0,00</b>	<b>0,00</b>	<b>0,00</b>	<b>0,00</b>
Auszahlungen für den Erwerb von Grundstücken und Gebäuden	0,00	0,00	0,00	0,00	0,00
Auszahlungen für Baumaßnahmen	0,00	0,00	0,00	0,00	0,00
Auszahlungen für den Erwerb von beweglichen Sachanlagevermögen	928,20	0,00	553,35	474,81	-78,54
Auszahlungen für den Erwerb von Finanzanlagevermögen und von Wertpapieren des Umlaufvermögens	0,00	0,00	0,00	0,00	0,00
Auszahlungen für Investitionsförderungsmaßnahmen	0,00	0,00	0,00	0,00	0,00
Auszahlungen für sonstige Investitionen	0,00	0,00	0,00	0,00	0,00
Auszahlungen aus Investitionstätigkeit	<b>928,20</b>	<b>0,00</b>	<b>553,35</b>	<b>474,81</b>	<b>-78,54</b>
Saldo (Einzahlungen aus Investitionstätigkeit ./. Auszahlungen aus Investitionstätigkeit)	<b>-928,20</b>	<b>0,00</b>	<b>-553,35</b>	<b>-474,81</b>	<b>78,54</b>

Ebene	<b>2</b>	Produktklasse 2
Produktbereich	<b>21</b>	Schulträgeraufgaben
Produktgruppe	<b>21.5</b>	Oberschulen
Produktuntergruppe	<b>21.51</b>	Oberschulen in öffentlicher Trägerschaft
Produkt	<b>21.51.01</b>	Oberschulen in öffentlicher Trägerschaft

Ein- und Auszahlungsarten	Ergebnis des Vorjahres	Planansatz <sup>1</sup> des Haushaltsjahres	Fortgeschriebener Ansatz des Haushaltsjahres	Ist-Ergebnis des Haushaltsjahres	Vergleich Ansatz - Ist
	01 - 12 / 13	01 - 12 / 14	V,01-12,ÜA,B/14	01 - 12 / 14	(Spalte 4 ./. Spalte 3)
	EUR				
	1	2	3	4	5
Maßnahme: <b>BDWS0001</b> Baumaßnahme MS Diesterweg	<b>Verantw.: FB-Leiter</b>				
Gültigkeit: 01.01.2011 - 31.12.2016	<b>Klasse: 2</b> Wert ab 50.000 EUR				
Einzahlungen aus Investitionszuwendungen	0,00	0,00	0,00	0,00	0,00
darunter: investive Schlüsselzuweisungen	0,00	0,00	0,00	0,00	0,00
Einzahlungen aus Investitionsbeiträgen und ähnlichen Entgelten für Investitionstätigkeit	0,00	0,00	0,00	0,00	0,00
Einzahlungen aus der Veräußerung von Sachanlagevermögen	0,00	0,00	0,00	0,00	0,00
Einzahlungen aus der Veräußerung von Finanzanlagevermögen und von Wertpapieren des Umlaufvermögens	0,00	0,00	0,00	0,00	0,00
Einzahlungen für sonstige Investitionstätigkeit	0,00	0,00	0,00	0,00	0,00
Einzahlungen aus Investitionstätigkeit	<b>0,00</b>	<b>0,00</b>	<b>0,00</b>	<b>0,00</b>	<b>0,00</b>
Auszahlungen für den Erwerb von Grundstücken und Gebäuden	0,00	0,00	0,00	0,00	0,00
Auszahlungen für Baumaßnahmen	21.853,59	0,00	0,00	0,00	0,00
Auszahlungen für den Erwerb von beweglichen Sachanlagevermögen	0,00	0,00	0,00	0,00	0,00
Auszahlungen für den Erwerb von Finanzanlagevermögen und von Wertpapieren des Umlaufvermögens	0,00	0,00	0,00	0,00	0,00
Auszahlungen für Investitionsförderungsmaßnahmen	0,00	0,00	0,00	0,00	0,00
Auszahlungen für sonstige Investitionen	0,00	0,00	0,00	0,00	0,00
Auszahlungen aus Investitionstätigkeit	<b>21.853,59</b>	<b>0,00</b>	<b>0,00</b>	<b>0,00</b>	<b>0,00</b>
Saldo (Einzahlungen aus Investitionstätigkeit ./. Auszahlungen aus Investitionstätigkeit)	<b>-21.853,59</b>	<b>0,00</b>	<b>0,00</b>	<b>0,00</b>	<b>0,00</b>

Ebene	<b>2</b>	Produktklasse 2
Produktbereich	<b>21</b>	Schulträgeraufgaben
Produktgruppe	<b>21.5</b>	Oberschulen
Produktuntergruppe	<b>21.51</b>	Oberschulen in öffentlicher Trägerschaft
Produkt	<b>21.51.01</b>	Oberschulen in öffentlicher Trägerschaft

Ein- und Auszahlungsarten	Ergebnis des Vorjahres	Planansatz <sup>1</sup> des Haushaltsjahres	Fortgeschriebener Ansatz des Haushaltsjahres	Ist-Ergebnis des Haushaltsjahres	Vergleich Ansatz - Ist
	01 - 12 / 13	01 - 12 / 14	V,01-12,ÜA,B/14	01 - 12 / 14	(Spalte 4 ./. Spalte 3)
	EUR				
	1	2	3	4	5
Maßnahme: <b>13411004</b> Ausstattung mit IT-Technik					Verantw.: Frau Hämmerlein
Gültigkeit: 01.01.2013 - 31.12.2016	Klasse: 1				Wert bis 49.999 EUR
Einzahlungen aus Investitionszuwendungen	0,00	0,00	0,00	0,00	0,00
darunter: investive Schlüsselzuweisungen	0,00	0,00	0,00	0,00	0,00
Einzahlungen aus Investitionsbeiträgen und ähnlichen Entgelten für Investitionstätigkeit	0,00	0,00	0,00	0,00	0,00
Einzahlungen aus der Veräußerung von Sachanlagevermögen	0,00	0,00	0,00	0,00	0,00
Einzahlungen aus der Veräußerung von Finanzanlagevermögen und von Wertpapieren des Umlaufvermögens	0,00	0,00	0,00	0,00	0,00
Einzahlungen für sonstige Investitionstätigkeit	0,00	0,00	0,00	0,00	0,00
Einzahlungen aus Investitionstätigkeit	<b>0,00</b>	<b>0,00</b>	<b>0,00</b>	<b>0,00</b>	<b>0,00</b>
Auszahlungen für den Erwerb von Grundstücken und Gebäuden	0,00	0,00	0,00	0,00	0,00
Auszahlungen für Baumaßnahmen	0,00	0,00	0,00	0,00	0,00
Auszahlungen für den Erwerb von beweglichen Sachanlagevermögen	654,50	8.700,00	13.852,79	427,21	-13.425,58
Auszahlungen für den Erwerb von Finanzanlagevermögen und von Wertpapieren des Umlaufvermögens	0,00	0,00	0,00	0,00	0,00
Auszahlungen für Investitionsförderungsmaßnahmen	0,00	0,00	0,00	0,00	0,00
Auszahlungen für sonstige Investitionen	0,00	0,00	0,00	0,00	0,00
Auszahlungen aus Investitionstätigkeit	<b>654,50</b>	<b>8.700,00</b>	<b>13.852,79</b>	<b>427,21</b>	<b>-13.425,58</b>
Saldo (Einzahlungen aus Investitionstätigkeit ./. Auszahlungen aus Investitionstätigkeit)	<b>-654,50</b>	<b>-8.700,00</b>	<b>-13.852,79</b>	<b>-427,21</b>	<b>13.425,58</b>

Ebene	<b>2</b>	Produktklasse 2
Produktbereich	<b>21</b>	Schulträgeraufgaben
Produktgruppe	<b>21.5</b>	Oberschulen
Produktuntergruppe	<b>21.51</b>	Oberschulen in öffentlicher Trägerschaft
Produkt	<b>21.51.01</b>	Oberschulen in öffentlicher Trägerschaft

Ein- und Auszahlungsarten	Ergebnis des Vorjahres	Planansatz <sup>1</sup> des Haushaltsjahres	Fortgeschriebener Ansatz des Haushaltsjahres	Ist-Ergebnis des Haushaltsjahres	Vergleich Ansatz - Ist
	01 - 12 / 13	01 - 12 / 14	V,01-12,ÜA,B/14	01 - 12 / 14	(Spalte 4 ./. Spalte 3)
	EUR				
	1	2	3	4	5
Maßnahme: <b>13411005</b> Ausstattung mit IT-Technik					Verantw.: Frau Hämmerlein
Gültigkeit: 01.01.2013 - 31.12.2016	Klasse: 1				Wert bis 49.999 EUR
Einzahlungen aus Investitionszuwendungen	0,00	0,00	0,00	0,00	0,00
darunter: investive Schlüsselzuweisungen	0,00	0,00	0,00	0,00	0,00
Einzahlungen aus Investitionsbeiträgen und ähnlichen Entgelten für Investitionstätigkeit	0,00	0,00	0,00	0,00	0,00
Einzahlungen aus der Veräußerung von Sachanlagevermögen	0,00	0,00	0,00	0,00	0,00
Einzahlungen aus der Veräußerung von Finanzanlagevermögen und von Wertpapieren des Umlaufvermögens	0,00	0,00	0,00	0,00	0,00
Einzahlungen für sonstige Investitionstätigkeit	0,00	0,00	0,00	0,00	0,00
Einzahlungen aus Investitionstätigkeit	<b>0,00</b>	<b>0,00</b>	<b>0,00</b>	<b>0,00</b>	<b>0,00</b>
Auszahlungen für den Erwerb von Grundstücken und Gebäuden	0,00	0,00	0,00	0,00	0,00
Auszahlungen für Baumaßnahmen	0,00	0,00	0,00	0,00	0,00
Auszahlungen für den Erwerb von beweglichen Sachanlagevermögen	1.187,62	0,00	14.990,51	9.333,25	-5.657,26
Auszahlungen für den Erwerb von Finanzanlagevermögen und von Wertpapieren des Umlaufvermögens	0,00	0,00	0,00	0,00	0,00
Auszahlungen für Investitionsförderungsmaßnahmen	0,00	0,00	0,00	0,00	0,00
Auszahlungen für sonstige Investitionen	0,00	0,00	0,00	0,00	0,00
Auszahlungen aus Investitionstätigkeit	<b>1.187,62</b>	<b>0,00</b>	<b>14.990,51</b>	<b>9.333,25</b>	<b>-5.657,26</b>
Saldo (Einzahlungen aus Investitionstätigkeit ./. Auszahlungen aus Investitionstätigkeit)	<b>-1.187,62</b>	<b>0,00</b>	<b>-14.990,51</b>	<b>-9.333,25</b>	<b>5.657,26</b>

Ebene	<b>2</b>	Produktklasse 2
Produktbereich	<b>21</b>	Schulträgeraufgaben
Produktgruppe	<b>21.5</b>	Oberschulen
Produktuntergruppe	<b>21.51</b>	Oberschulen in öffentlicher Trägerschaft
Produkt	<b>21.51.01</b>	Oberschulen in öffentlicher Trägerschaft

Ein- und Auszahlungsarten	Ergebnis des Vorjahres	Planansatz <sup>1</sup> des Haushaltsjahres	Fortgeschriebener Ansatz des Haushaltsjahres	Ist-Ergebnis des Haushaltsjahres	Vergleich Ansatz - Ist
	01 - 12 / 13	01 - 12 / 14	V,01-12,ÜA,B/14	01 - 12 / 14	(Spalte 4 ./. Spalte 3)
	EUR				
	1	2	3	4	5
Maßnahme: <b>13411008</b> Ausstattung GTA					Verantw.: Frau Hämmerlein
Gültigkeit: 01.01.2013 - 31.12.2016	Klasse: 1				Wert bis 49.999 EUR
Einzahlungen aus Investitionszuwendungen	0,00	0,00	0,00	0,00	0,00
darunter: investive Schlüsselzuweisungen	0,00	0,00	0,00	0,00	0,00
Einzahlungen aus Investitionsbeiträgen und ähnlichen Entgelten für Investitionstätigkeit	0,00	0,00	0,00	0,00	0,00
Einzahlungen aus der Veräußerung von Sachanlagevermögen	0,00	0,00	0,00	0,00	0,00
Einzahlungen aus der Veräußerung von Finanzanlagevermögen und von Wertpapieren des Umlaufvermögens	0,00	0,00	0,00	0,00	0,00
Einzahlungen für sonstige Investitionstätigkeit	0,00	0,00	0,00	0,00	0,00
Einzahlungen aus Investitionstätigkeit	<b>0,00</b>	<b>0,00</b>	<b>0,00</b>	<b>0,00</b>	<b>0,00</b>
Auszahlungen für den Erwerb von Grundstücken und Gebäuden	0,00	0,00	0,00	0,00	0,00
Auszahlungen für Baumaßnahmen	0,00	0,00	0,00	0,00	0,00
Auszahlungen für den Erwerb von beweglichen Sachanlagevermögen	0,00	0,00	0,00	654,50	654,50
Auszahlungen für den Erwerb von Finanzanlagevermögen und von Wertpapieren des Umlaufvermögens	0,00	0,00	0,00	0,00	0,00
Auszahlungen für Investitionsförderungsmaßnahmen	0,00	0,00	0,00	0,00	0,00
Auszahlungen für sonstige Investitionen	0,00	0,00	0,00	0,00	0,00
Auszahlungen aus Investitionstätigkeit	<b>0,00</b>	<b>0,00</b>	<b>0,00</b>	<b>654,50</b>	<b>654,50</b>
Saldo (Einzahlungen aus Investitionstätigkeit ./. Auszahlungen aus Investitionstätigkeit)	<b>0,00</b>	<b>0,00</b>	<b>0,00</b>	<b>-654,50</b>	<b>-654,50</b>

Ebene	<b>2</b>	Produktklasse 2
Produktbereich	<b>21</b>	Schulträgeraufgaben
Produktgruppe	<b>21.5</b>	Oberschulen
Produktuntergruppe	<b>21.51</b>	Oberschulen in öffentlicher Trägerschaft
Produkt	<b>21.51.01</b>	Oberschulen in öffentlicher Trägerschaft

Ein- und Auszahlungsarten	Ergebnis des Vorjahres	Planansatz <sup>1</sup> des Haushaltsjahres	Fortgeschriebener Ansatz des Haushaltsjahres	Ist-Ergebnis des Haushaltsjahres	Vergleich Ansatz - Ist
	01 - 12 / 13	01 - 12 / 14	V,01-12,ÜA,B/14	01 - 12 / 14	(Spalte 4 ./. Spalte 3)
	EUR				
	1	2	3	4	5
Maßnahme: <b>13411009</b> Ausstattung GTA					Verantw.: Frau Hämmerlein
Gültigkeit: 01.01.2013 - 31.12.2016	Klasse: 1				Wert bis 49.999 EUR
Einzahlungen aus Investitionszuwendungen	0,00	0,00	0,00	0,00	0,00
darunter: investive Schlüsselzuweisungen	0,00	0,00	0,00	0,00	0,00
Einzahlungen aus Investitionsbeiträgen und ähnlichen Entgelten für Investitionstätigkeit	0,00	0,00	0,00	0,00	0,00
Einzahlungen aus der Veräußerung von Sachanlagevermögen	0,00	0,00	0,00	0,00	0,00
Einzahlungen aus der Veräußerung von Finanzanlagevermögen und von Wertpapieren des Umlaufvermögens	0,00	0,00	0,00	0,00	0,00
Einzahlungen für sonstige Investitionstätigkeit	0,00	0,00	0,00	0,00	0,00
Einzahlungen aus Investitionstätigkeit	<b>0,00</b>	<b>0,00</b>	<b>0,00</b>	<b>0,00</b>	<b>0,00</b>
Auszahlungen für den Erwerb von Grundstücken und Gebäuden	0,00	0,00	0,00	0,00	0,00
Auszahlungen für Baumaßnahmen	0,00	0,00	0,00	0,00	0,00
Auszahlungen für den Erwerb von beweglichen Sachanlagevermögen	0,00	0,00	1.147,16	1.147,16	0,00
Auszahlungen für den Erwerb von Finanzanlagevermögen und von Wertpapieren des Umlaufvermögens	0,00	0,00	0,00	0,00	0,00
Auszahlungen für Investitionsförderungsmaßnahmen	0,00	0,00	0,00	0,00	0,00
Auszahlungen für sonstige Investitionen	0,00	0,00	0,00	0,00	0,00
Auszahlungen aus Investitionstätigkeit	<b>0,00</b>	<b>0,00</b>	<b>1.147,16</b>	<b>1.147,16</b>	<b>0,00</b>
Saldo (Einzahlungen aus Investitionstätigkeit ./. Auszahlungen aus Investitionstätigkeit)	<b>0,00</b>	<b>0,00</b>	<b>-1.147,16</b>	<b>-1.147,16</b>	<b>0,00</b>

Ebene **2** Produktklasse 2  
 Produktbereich **21** Schulträgeraufgaben  
 Produktgruppe **21.5** Oberschulen  
 Produktuntergruppe **21.51** Oberschulen in öffentlicher Trägerschaft  
 Produkt **21.51.01** Oberschulen in öffentlicher Trägerschaft

Ein- und Auszahlungsarten	Ergebnis des Vorjahres	Planansatz <sup>1</sup> des Haushaltsjahres	Fortgeschriebener Ansatz des Haushaltsjahres	Ist-Ergebnis des Haushaltsjahres	Vergleich Ansatz - Ist
	01 - 12 / 13	01 - 12 / 14	V,01-12,ÜA,B/14	01 - 12 / 14	(Spalte 4 ./. Spalte 3)
	EUR				
	1	2	3	4	5
Maßnahme: <b>14110013</b> Brandschutztür (GM)					Verantw.: Frau Hohmuth
Gültigkeit: 01.01.2014 - 31.12.2016	Klasse: 1				Wert bis 49.999 EUR
Einzahlungen aus Investitionszuwendungen	0,00	0,00	0,00	0,00	0,00
darunter: investive Schlüsselzuweisungen	0,00	0,00	0,00	0,00	0,00
Einzahlungen aus Investitionsbeiträgen und ähnlichen Entgelten für Investitionstätigkeit	0,00	0,00	0,00	0,00	0,00
Einzahlungen aus der Veräußerung von Sachanlagevermögen	0,00	0,00	0,00	0,00	0,00
Einzahlungen aus der Veräußerung von Finanzanlagevermögen und von Wertpapieren des Umlaufvermögens	0,00	0,00	0,00	0,00	0,00
Einzahlungen für sonstige Investitionstätigkeit	0,00	0,00	0,00	0,00	0,00
Einzahlungen aus Investitionstätigkeit	<b>0,00</b>	<b>0,00</b>	<b>0,00</b>	<b>0,00</b>	<b>0,00</b>
Auszahlungen für den Erwerb von Grundstücken und Gebäuden	0,00	0,00	0,00	0,00	0,00
Auszahlungen für Baumaßnahmen	0,00	3.000,00	3.924,62	0,00	-3.924,62
Auszahlungen für den Erwerb von beweglichen Sachanlagevermögen	0,00	0,00	0,00	0,00	0,00
Auszahlungen für den Erwerb von Finanzanlagevermögen und von Wertpapieren des Umlaufvermögens	0,00	0,00	0,00	0,00	0,00
Auszahlungen für Investitionsförderungsmaßnahmen	0,00	0,00	0,00	0,00	0,00
Auszahlungen für sonstige Investitionen	0,00	0,00	0,00	0,00	0,00
Auszahlungen aus Investitionstätigkeit	<b>0,00</b>	<b>3.000,00</b>	<b>3.924,62</b>	<b>0,00</b>	<b>-3.924,62</b>
Saldo (Einzahlungen aus Investitionstätigkeit ./. Auszahlungen aus Investitionstätigkeit)	<b>0,00</b>	<b>-3.000,00</b>	<b>-3.924,62</b>	<b>0,00</b>	<b>3.924,62</b>

Ebene	<b>2</b>	Produktklasse 2
Produktbereich	<b>21</b>	Schulträgeraufgaben
Produktgruppe	<b>21.5</b>	Oberschulen
Produktuntergruppe	<b>21.51</b>	Oberschulen in öffentlicher Trägerschaft
Produkt	<b>21.51.01</b>	Oberschulen in öffentlicher Trägerschaft

Ein- und Auszahlungsarten	Ergebnis des Vorjahres	Planansatz <sup>1</sup> des Haushaltsjahres	Fortgeschriebener Ansatz des Haushaltsjahres	Ist-Ergebnis des Haushaltsjahres	Vergleich Ansatz - Ist
	01 - 12 / 13	01 - 12 / 14	V,01-12,ÜA,B/14	01 - 12 / 14	(Spalte 4 .J. Spalte 3)
	EUR				
	1	2	3	4	5
Maßnahme: <b>14411008</b> Ausstattung (E-board)					Verantw.: Frau Hämmerlein
Gültigkeit: 01.01.2014 -	Klasse: 1				Wert bis 49.999 EUR
Einzahlungen aus Investitionszuwendungen	0,00	0,00	0,00	0,00	0,00
darunter: investive Schlüsselzuweisungen	0,00	0,00	0,00	0,00	0,00
Einzahlungen aus Investitionsbeiträgen und ähnlichen Entgelten für Investitionstätigkeit	0,00	0,00	0,00	0,00	0,00
Einzahlungen aus der Veräußerung von Sachanlagevermögen	0,00	0,00	0,00	0,00	0,00
Einzahlungen aus der Veräußerung von Finanzanlagevermögen und von Wertpapieren des Umlaufvermögens	0,00	0,00	0,00	0,00	0,00
Einzahlungen für sonstige Investitionstätigkeit	0,00	0,00	0,00	0,00	0,00
Einzahlungen aus Investitionstätigkeit	<b>0,00</b>	<b>0,00</b>	<b>0,00</b>	<b>0,00</b>	<b>0,00</b>
Auszahlungen für den Erwerb von Grundstücken und Gebäuden	0,00	0,00	0,00	0,00	0,00
Auszahlungen für Baumaßnahmen	0,00	0,00	0,00	0,00	0,00
Auszahlungen für den Erwerb von beweglichen Sachanlagevermögen	0,00	900,00	900,00	0,00	-900,00
Auszahlungen für den Erwerb von Finanzanlagevermögen und von Wertpapieren des Umlaufvermögens	0,00	0,00	0,00	0,00	0,00
Auszahlungen für Investitionsförderungsmaßnahmen	0,00	0,00	0,00	0,00	0,00
Auszahlungen für sonstige Investitionen	0,00	0,00	0,00	0,00	0,00
Auszahlungen aus Investitionstätigkeit	<b>0,00</b>	<b>900,00</b>	<b>900,00</b>	<b>0,00</b>	<b>-900,00</b>
Saldo (Einzahlungen aus Investitionstätigkeit ./ Auszahlungen aus Investitionstätigkeit)	<b>0,00</b>	<b>-900,00</b>	<b>-900,00</b>	<b>0,00</b>	<b>900,00</b>



Ebene	<b>2</b>	Produktklasse 2
Produktbereich	<b>21</b>	Schulträgeraufgaben
Produktgruppe	<b>21.5</b>	Oberschulen
Produktuntergruppe	<b>21.51</b>	Oberschulen in öffentlicher Trägerschaft
Produkt	<b>21.51.01</b>	Oberschulen in öffentlicher Trägerschaft

Ein- und Auszahlungsarten	Ergebnis des Vorjahres	Planansatz <sup>1</sup> des Haushaltsjahres	Fortgeschriebener Ansatz des Haushaltsjahres	Ist-Ergebnis des Haushaltsjahres	Vergleich Ansatz - Ist
	01 - 12 / 13	01 - 12 / 14	V,01-12,ÜA,B/14	01 - 12 / 14	(Spalte 4 ./. Spalte 3)
	EUR				
	1	2	3	4	5
Maßnahme: <b>14411009</b> Ausstattung mit IT-Technik					Verantw.: Frau Hämmerlein
Gültigkeit: 01.01.2014 -	Klasse: 1				Wert bis 49.999 EUR
Einzahlungen aus Investitionszuwendungen	0,00	0,00	0,00	0,00	0,00
darunter: investive Schlüsselzuweisungen	0,00	0,00	0,00	0,00	0,00
Einzahlungen aus Investitionsbeiträgen und ähnlichen Entgelten für Investitionstätigkeit	0,00	0,00	0,00	0,00	0,00
Einzahlungen aus der Veräußerung von Sachanlagevermögen	0,00	0,00	0,00	0,00	0,00
Einzahlungen aus der Veräußerung von Finanzanlagevermögen und von Wertpapieren des Umlaufvermögens	0,00	0,00	0,00	0,00	0,00
Einzahlungen für sonstige Investitionstätigkeit	0,00	0,00	0,00	0,00	0,00
Einzahlungen aus Investitionstätigkeit	<b>0,00</b>	<b>0,00</b>	<b>0,00</b>	<b>0,00</b>	<b>0,00</b>
Auszahlungen für den Erwerb von Grundstücken und Gebäuden	0,00	0,00	0,00	0,00	0,00
Auszahlungen für Baumaßnahmen	0,00	0,00	0,00	0,00	0,00
Auszahlungen für den Erwerb von beweglichen Sachanlagevermögen	0,00	17.600,00	19.123,30	-5.628,70	-24.752,00
Auszahlungen für den Erwerb von Finanzanlagevermögen und von Wertpapieren des Umlaufvermögens	0,00	0,00	0,00	0,00	0,00
Auszahlungen für Investitionsförderungsmaßnahmen	0,00	0,00	0,00	0,00	0,00
Auszahlungen für sonstige Investitionen	0,00	0,00	0,00	0,00	0,00
Auszahlungen aus Investitionstätigkeit	<b>0,00</b>	<b>17.600,00</b>	<b>19.123,30</b>	<b>-5.628,70</b>	<b>-24.752,00</b>
Saldo (Einzahlungen aus Investitionstätigkeit ./. Auszahlungen aus Investitionstätigkeit)	<b>0,00</b>	<b>-17.600,00</b>	<b>-19.123,30</b>	<b>5.628,70</b>	<b>24.752,00</b>

Ebene	<b>2</b>	Produktklasse 2
Produktbereich	<b>21</b>	Schulträgeraufgaben
Produktgruppe	<b>21.5</b>	Oberschulen
Produktuntergruppe	<b>21.51</b>	Oberschulen in öffentlicher Trägerschaft
Produkt	<b>21.51.01</b>	Oberschulen in öffentlicher Trägerschaft

Ein- und Auszahlungsarten	Ergebnis des Vorjahres	Planansatz <sup>1</sup> des Haushaltsjahres	Fortgeschriebener Ansatz des Haushaltsjahres	Ist-Ergebnis des Haushaltsjahres	Vergleich Ansatz - Ist
	01 - 12 / 13	01 - 12 / 14	V,01-12,ÜA,B/14	01 - 12 / 14	(Spalte 4 .J. Spalte 3)
	EUR				
	1	2	3	4	5
Maßnahme: <b>14411010</b> Ausstattung mit IT-Technik (Ausbau Schulnetzwerk)					Verantw.: Frau Hämmerlein
Gültigkeit: 01.01.2014 - 31.12.2016	Klasse: 1				Wert bis 49.999 EUR
Einzahlungen aus Investitionszuwendungen	0,00	0,00	0,00	0,00	0,00
darunter: investive Schlüsselzuweisungen	0,00	0,00	0,00	0,00	0,00
Einzahlungen aus Investitionsbeiträgen und ähnlichen Entgelten für Investitionstätigkeit	0,00	0,00	0,00	0,00	0,00
Einzahlungen aus der Veräußerung von Sachanlagevermögen	0,00	0,00	0,00	0,00	0,00
Einzahlungen aus der Veräußerung von Finanzanlagevermögen und von Wertpapieren des Umlaufvermögens	0,00	0,00	0,00	0,00	0,00
Einzahlungen für sonstige Investitionstätigkeit	0,00	0,00	0,00	0,00	0,00
Einzahlungen aus Investitionstätigkeit	<b>0,00</b>	<b>0,00</b>	<b>0,00</b>	<b>0,00</b>	<b>0,00</b>
Auszahlungen für den Erwerb von Grundstücken und Gebäuden	0,00	0,00	0,00	0,00	0,00
Auszahlungen für Baumaßnahmen	0,00	0,00	0,00	0,00	0,00
Auszahlungen für den Erwerb von beweglichen Sachanlagevermögen	0,00	8.000,00	8.000,00	0,00	-8.000,00
Auszahlungen für den Erwerb von Finanzanlagevermögen und von Wertpapieren des Umlaufvermögens	0,00	0,00	0,00	0,00	0,00
Auszahlungen für Investitionsförderungsmaßnahmen	0,00	0,00	0,00	0,00	0,00
Auszahlungen für sonstige Investitionen	0,00	0,00	0,00	0,00	0,00
Auszahlungen aus Investitionstätigkeit	<b>0,00</b>	<b>8.000,00</b>	<b>8.000,00</b>	<b>0,00</b>	<b>-8.000,00</b>
Saldo (Einzahlungen aus Investitionstätigkeit ./ Auszahlungen aus Investitionstätigkeit)	<b>0,00</b>	<b>-8.000,00</b>	<b>-8.000,00</b>	<b>0,00</b>	<b>8.000,00</b>

Ebene	<b>2</b>	Produktklasse 2
Produktbereich	<b>21</b>	Schulträgeraufgaben
Produktgruppe	<b>21.5</b>	Oberschulen
Produktuntergruppe	<b>21.51</b>	Oberschulen in öffentlicher Trägerschaft
Produkt	<b>21.51.01</b>	Oberschulen in öffentlicher Trägerschaft

Ein- und Auszahlungsarten	Ergebnis des Vorjahres	Planansatz <sup>1</sup> des Haushaltsjahres	Fortgeschriebener Ansatz des Haushaltsjahres	Ist-Ergebnis des Haushaltsjahres	Vergleich Ansatz - Ist
	01 - 12 / 13	01 - 12 / 14	V,01-12,ÜA,B/14	01 - 12 / 14	(Spalte 4 ./. Spalte 3)
	EUR				
	1	2	3	4	5
Maßnahme: <b>14411017</b> Ausstattung GTA					Verantw.: Frau Hämmerlein
Gültigkeit: 01.01.2014 - 31.12.2016	Klasse: 1				Wert bis 49.999 EUR
Einzahlungen aus Investitionszuwendungen	0,00	0,00	0,00	0,00	0,00
darunter: investive Schlüsselzuweisungen	0,00	0,00	0,00	0,00	0,00
Einzahlungen aus Investitionsbeiträgen und ähnlichen Entgelten für Investitionstätigkeit	0,00	0,00	0,00	0,00	0,00
Einzahlungen aus der Veräußerung von Sachanlagevermögen	0,00	0,00	0,00	0,00	0,00
Einzahlungen aus der Veräußerung von Finanzanlagevermögen und von Wertpapieren des Umlaufvermögens	0,00	0,00	0,00	0,00	0,00
Einzahlungen für sonstige Investitionstätigkeit	0,00	0,00	0,00	0,00	0,00
Einzahlungen aus Investitionstätigkeit	<b>0,00</b>	<b>0,00</b>	<b>0,00</b>	<b>0,00</b>	<b>0,00</b>
Auszahlungen für den Erwerb von Grundstücken und Gebäuden	0,00	0,00	0,00	0,00	0,00
Auszahlungen für Baumaßnahmen	0,00	0,00	0,00	0,00	0,00
Auszahlungen für den Erwerb von beweglichen Sachanlagevermögen	0,00	0,00	2.139,00	0,00	-2.139,00
Auszahlungen für den Erwerb von Finanzanlagevermögen und von Wertpapieren des Umlaufvermögens	0,00	0,00	0,00	0,00	0,00
Auszahlungen für Investitionsförderungsmaßnahmen	0,00	0,00	0,00	0,00	0,00
Auszahlungen für sonstige Investitionen	0,00	0,00	0,00	0,00	0,00
Auszahlungen aus Investitionstätigkeit	<b>0,00</b>	<b>0,00</b>	<b>2.139,00</b>	<b>0,00</b>	<b>-2.139,00</b>
Saldo (Einzahlungen aus Investitionstätigkeit ./. Auszahlungen aus Investitionstätigkeit)	<b>0,00</b>	<b>0,00</b>	<b>-2.139,00</b>	<b>0,00</b>	<b>2.139,00</b>

Ebene	<b>2</b>	Produktklasse 2
Produktbereich	<b>21</b>	Schulträgeraufgaben
Produktgruppe	<b>21.5</b>	Oberschulen
Produktuntergruppe	<b>21.51</b>	Oberschulen in öffentlicher Trägerschaft
Produkt	<b>21.51.01</b>	Oberschulen in öffentlicher Trägerschaft

Ein- und Auszahlungsarten	Ergebnis des Vorjahres	Planansatz <sup>1</sup> des Haushaltsjahres	Fortgeschriebener Ansatz des Haushaltsjahres	Ist-Ergebnis des Haushaltsjahres	Vergleich Ansatz - Ist
	01 - 12 / 13	01 - 12 / 14	V,01-12,ÜA,B/14	01 - 12 / 14	(Spalte 4 ./. Spalte 3)
	EUR				
	1	2	3	4	5
Maßnahme: <b>14411018</b> Ausstattung (Drahtlosmikrofon inkl. Zubehör)					Verantw.: Frau Hämmerlein
Gültigkeit: 01.01.2014 -	Klasse: 1				Wert bis 49.999 EUR
Einzahlungen aus Investitionszuwendungen	0,00	0,00	0,00	0,00	0,00
darunter: investive Schlüsselzuweisungen	0,00	0,00	0,00	0,00	0,00
Einzahlungen aus Investitionsbeiträgen und ähnlichen Entgelten für Investitionstätigkeit	0,00	0,00	0,00	0,00	0,00
Einzahlungen aus der Veräußerung von Sachanlagevermögen	0,00	0,00	0,00	0,00	0,00
Einzahlungen aus der Veräußerung von Finanzanlagevermögen und von Wertpapieren des Umlaufvermögens	0,00	0,00	0,00	0,00	0,00
Einzahlungen für sonstige Investitionstätigkeit	0,00	0,00	0,00	0,00	0,00
Einzahlungen aus Investitionstätigkeit	<b>0,00</b>	<b>0,00</b>	<b>0,00</b>	<b>0,00</b>	<b>0,00</b>
Auszahlungen für den Erwerb von Grundstücken und Gebäuden	0,00	0,00	0,00	0,00	0,00
Auszahlungen für Baumaßnahmen	0,00	0,00	0,00	0,00	0,00
Auszahlungen für den Erwerb von beweglichen Sachanlagevermögen	0,00	0,00	0,00	502,00	502,00
Auszahlungen für den Erwerb von Finanzanlagevermögen und von Wertpapieren des Umlaufvermögens	0,00	0,00	0,00	0,00	0,00
Auszahlungen für Investitionsförderungsmaßnahmen	0,00	0,00	0,00	0,00	0,00
Auszahlungen für sonstige Investitionen	0,00	0,00	0,00	0,00	0,00
Auszahlungen aus Investitionstätigkeit	<b>0,00</b>	<b>0,00</b>	<b>0,00</b>	<b>502,00</b>	<b>502,00</b>
Saldo (Einzahlungen aus Investitionstätigkeit ./. Auszahlungen aus Investitionstätigkeit)	<b>0,00</b>	<b>0,00</b>	<b>0,00</b>	<b>-502,00</b>	<b>-502,00</b>

Ebene **2** Produktklasse 2  
 Produktbereich **21** Schulträgeraufgaben  
 Produktgruppe **21.5** Oberschulen  
 Produktuntergruppe **21.51** Oberschulen in öffentlicher Trägerschaft  
 Produkt **21.51.01** Oberschulen in öffentlicher Trägerschaft

Ein- und Auszahlungsarten	Ergebnis des Vorjahres	Planansatz <sup>1</sup> des Haushaltsjahres	Fortgeschriebener Ansatz des Haushaltsjahres	Ist-Ergebnis des Haushaltsjahres	Vergleich Ansatz - Ist
	01 - 12 / 13	01 - 12 / 14	V,01-12,ÜA,B/14	01 - 12 / 14	(Spalte 4 .J. Spalte 3)
	EUR				
	1	2	3	4	5
Maßnahme: <b>14422014</b> Antiviren-Software	Verantw.: Frau Mandaus				
Gültigkeit: 01.01.2014 - 31.12.2014	Klasse: 1 Wert bis 49.999 EUR				
Einzahlungen aus Investitionszuwendungen	0,00	0,00	0,00	0,00	0,00
darunter: investive Schlüsselzuweisungen	0,00	0,00	0,00	0,00	0,00
Einzahlungen aus Investitionsbeiträgen und ähnlichen Entgelten für Investitionstätigkeit	0,00	0,00	0,00	0,00	0,00
Einzahlungen aus der Veräußerung von Sachanlagevermögen	0,00	0,00	0,00	0,00	0,00
Einzahlungen aus der Veräußerung von Finanzanlagevermögen und von Wertpapieren des Umlaufvermögens	0,00	0,00	0,00	0,00	0,00
Einzahlungen für sonstige Investitionstätigkeit	0,00	0,00	0,00	0,00	0,00
Einzahlungen aus Investitionstätigkeit	<b>0,00</b>	<b>0,00</b>	<b>0,00</b>	<b>0,00</b>	<b>0,00</b>
Auszahlungen für den Erwerb von Grundstücken und Gebäuden	0,00	0,00	0,00	0,00	0,00
Auszahlungen für Baumaßnahmen	0,00	0,00	0,00	0,00	0,00
Auszahlungen für den Erwerb von beweglichen Sachanlagevermögen	0,00	0,00	170,75	0,00	-170,75
Auszahlungen für den Erwerb von Finanzanlagevermögen und von Wertpapieren des Umlaufvermögens	0,00	0,00	0,00	0,00	0,00
Auszahlungen für Investitionsförderungsmaßnahmen	0,00	0,00	0,00	0,00	0,00
Auszahlungen für sonstige Investitionen	0,00	0,00	0,00	0,00	0,00
Auszahlungen aus Investitionstätigkeit	<b>0,00</b>	<b>0,00</b>	<b>170,75</b>	<b>0,00</b>	<b>-170,75</b>
Saldo (Einzahlungen aus Investitionstätigkeit ./ Auszahlungen aus Investitionstätigkeit)	<b>0,00</b>	<b>0,00</b>	<b>-170,75</b>	<b>0,00</b>	<b>170,75</b>

Ebene **2** Produktklasse 2  
 Produktbereich **21** Schulträgeraufgaben  
 Produktgruppe **21.5** Oberschulen  
 Produktuntergruppe **21.51** Oberschulen in öffentlicher Trägerschaft  
 Produkt **21.51.01** Oberschulen in öffentlicher Trägerschaft

Ein- und Auszahlungsarten	Ergebnis des Vorjahres	Planansatz <sup>1</sup> des Haushaltsjahres	Fortgeschriebener Ansatz des Haushaltsjahres	Ist-Ergebnis des Haushaltsjahres	Vergleich Ansatz - Ist
	01 - 12 / 13	01 - 12 / 14	V,01-12,ÜA,B/14	01 - 12 / 14	(Spalte 4 ./. Spalte 3)
	EUR				
	1	2	3	4	5
Maßnahme: <b>14422015</b> Antiviren-Software	Verantw.: Frau Mandaus				
Gültigkeit: 01.01.2014 - 31.12.2014	Klasse: 1 Wert bis 49.999 EUR				
Einzahlungen aus Investitionszuwendungen	0,00	0,00	0,00	0,00	0,00
darunter: investive Schlüsselzuweisungen	0,00	0,00	0,00	0,00	0,00
Einzahlungen aus Investitionsbeiträgen und ähnlichen Entgelten für Investitionstätigkeit	0,00	0,00	0,00	0,00	0,00
Einzahlungen aus der Veräußerung von Sachanlagevermögen	0,00	0,00	0,00	0,00	0,00
Einzahlungen aus der Veräußerung von Finanzanlagevermögen und von Wertpapieren des Umlaufvermögens	0,00	0,00	0,00	0,00	0,00
Einzahlungen für sonstige Investitionstätigkeit	0,00	0,00	0,00	0,00	0,00
Einzahlungen aus Investitionstätigkeit	<b>0,00</b>	<b>0,00</b>	<b>0,00</b>	<b>0,00</b>	<b>0,00</b>
Auszahlungen für den Erwerb von Grundstücken und Gebäuden	0,00	0,00	0,00	0,00	0,00
Auszahlungen für Baumaßnahmen	0,00	0,00	0,00	0,00	0,00
Auszahlungen für den Erwerb von beweglichen Sachanlagevermögen	0,00	0,00	170,75	0,00	-170,75
Auszahlungen für den Erwerb von Finanzanlagevermögen und von Wertpapieren des Umlaufvermögens	0,00	0,00	0,00	0,00	0,00
Auszahlungen für Investitionsförderungsmaßnahmen	0,00	0,00	0,00	0,00	0,00
Auszahlungen für sonstige Investitionen	0,00	0,00	0,00	0,00	0,00
Auszahlungen aus Investitionstätigkeit	<b>0,00</b>	<b>0,00</b>	<b>170,75</b>	<b>0,00</b>	<b>-170,75</b>
Saldo (Einzahlungen aus Investitionstätigkeit ./. Auszahlungen aus Investitionstätigkeit)	<b>0,00</b>	<b>0,00</b>	<b>-170,75</b>	<b>0,00</b>	<b>170,75</b>

Ebene	<b>2</b>	Produktklasse 2
Produktbereich	<b>21</b>	Schulträgeraufgaben
Produktgruppe	<b>21.5</b>	Oberschulen
Produktuntergruppe	<b>21.51</b>	Oberschulen in öffentlicher Trägerschaft
Produkt	<b>21.51.01</b>	Oberschulen in öffentlicher Trägerschaft

Ein- und Auszahlungsarten	Ergebnis des Vorjahres	Planansatz <sup>1</sup> des Haushaltsjahres	Fortgeschriebener Ansatz des Haushaltsjahres	Ist-Ergebnis des Haushaltsjahres	Vergleich Ansatz - Ist
	01 - 12 / 13	01 - 12 / 14	V,01-12,ÜA,B/14	01 - 12 / 14	(Spalte 4 ./. Spalte 3)
	EUR				
	1	2	3	4	5
Maßnahme: <b>14422025</b> PC-Schulleitung	Verantw.: Frau Mandaus				
Gültigkeit: 01.01.2014 - 31.12.2014	Klasse: 1 Wert bis 49.999 EUR				
Einzahlungen aus Investitionszuwendungen	0,00	0,00	0,00	0,00	0,00
darunter: investive Schlüsselzuweisungen	0,00	0,00	0,00	0,00	0,00
Einzahlungen aus Investitionsbeiträgen und ähnlichen Entgelten für Investitionstätigkeit	0,00	0,00	0,00	0,00	0,00
Einzahlungen aus der Veräußerung von Sachanlagevermögen	0,00	0,00	0,00	0,00	0,00
Einzahlungen aus der Veräußerung von Finanzanlagevermögen und von Wertpapieren des Umlaufvermögens	0,00	0,00	0,00	0,00	0,00
Einzahlungen für sonstige Investitionstätigkeit	0,00	0,00	0,00	0,00	0,00
Einzahlungen aus Investitionstätigkeit	<b>0,00</b>	<b>0,00</b>	<b>0,00</b>	<b>0,00</b>	<b>0,00</b>
Auszahlungen für den Erwerb von Grundstücken und Gebäuden	0,00	0,00	0,00	0,00	0,00
Auszahlungen für Baumaßnahmen	0,00	0,00	0,00	0,00	0,00
Auszahlungen für den Erwerb von beweglichen Sachanlagevermögen	0,00	0,00	800,00	796,11	-3,89
Auszahlungen für den Erwerb von Finanzanlagevermögen und von Wertpapieren des Umlaufvermögens	0,00	0,00	0,00	0,00	0,00
Auszahlungen für Investitionsförderungsmaßnahmen	0,00	0,00	0,00	0,00	0,00
Auszahlungen für sonstige Investitionen	0,00	0,00	0,00	0,00	0,00
Auszahlungen aus Investitionstätigkeit	<b>0,00</b>	<b>0,00</b>	<b>800,00</b>	<b>796,11</b>	<b>-3,89</b>
Saldo (Einzahlungen aus Investitionstätigkeit ./. Auszahlungen aus Investitionstätigkeit)	<b>0,00</b>	<b>0,00</b>	<b>-800,00</b>	<b>-796,11</b>	<b>3,89</b>

Ebene	<b>2</b>	Produktklasse 2
Produktbereich	<b>21</b>	Schulträgeraufgaben
Produktgruppe	<b>21.5</b>	Oberschulen
Produktuntergruppe	<b>21.51</b>	Oberschulen in öffentlicher Trägerschaft
Produkt	<b>21.51.01</b>	Oberschulen in öffentlicher Trägerschaft

Ein- und Auszahlungsarten	Ergebnis des Vorjahres	Planansatz <sup>1</sup> des Haushaltsjahres	Fortgeschriebener Ansatz des Haushaltsjahres	Ist-Ergebnis des Haushaltsjahres	Vergleich Ansatz - Ist
	01 - 12 / 13	01 - 12 / 14	V,01-12,ÜA,B/14	01 - 12 / 14	(Spalte 4 ./. Spalte 3)
	EUR				
	1	2	3	4	5
Maßnahme: <b>14422026</b> PC-Schulleitung	Verantw.: Frau Mandaus				
Gültigkeit: 01.01.2014 - 31.12.2014	Klasse: 1 Wert bis 49.999 EUR				
Einzahlungen aus Investitionszuwendungen	0,00	0,00	0,00	0,00	0,00
darunter: investive Schlüsselzuweisungen	0,00	0,00	0,00	0,00	0,00
Einzahlungen aus Investitionsbeiträgen und ähnlichen Entgelten für Investitionstätigkeit	0,00	0,00	0,00	0,00	0,00
Einzahlungen aus der Veräußerung von Sachanlagevermögen	0,00	0,00	0,00	0,00	0,00
Einzahlungen aus der Veräußerung von Finanzanlagevermögen und von Wertpapieren des Umlaufvermögens	0,00	0,00	0,00	0,00	0,00
Einzahlungen für sonstige Investitionstätigkeit	0,00	0,00	0,00	0,00	0,00
Einzahlungen aus Investitionstätigkeit	<b>0,00</b>	<b>0,00</b>	<b>0,00</b>	<b>0,00</b>	<b>0,00</b>
Auszahlungen für den Erwerb von Grundstücken und Gebäuden	0,00	0,00	0,00	0,00	0,00
Auszahlungen für Baumaßnahmen	0,00	0,00	0,00	0,00	0,00
Auszahlungen für den Erwerb von beweglichen Sachanlagevermögen	0,00	0,00	1.600,00	1.592,22	-7,78
Auszahlungen für den Erwerb von Finanzanlagevermögen und von Wertpapieren des Umlaufvermögens	0,00	0,00	0,00	0,00	0,00
Auszahlungen für Investitionsförderungsmaßnahmen	0,00	0,00	0,00	0,00	0,00
Auszahlungen für sonstige Investitionen	0,00	0,00	0,00	0,00	0,00
Auszahlungen aus Investitionstätigkeit	<b>0,00</b>	<b>0,00</b>	<b>1.600,00</b>	<b>1.592,22</b>	<b>-7,78</b>
Saldo (Einzahlungen aus Investitionstätigkeit ./. Auszahlungen aus Investitionstätigkeit)	<b>0,00</b>	<b>0,00</b>	<b>-1.600,00</b>	<b>-1.592,22</b>	<b>7,78</b>



Ebene	<b>2</b>	Produktklasse 2
Produktbereich	<b>21</b>	Schulträgeraufgaben
Produktgruppe	<b>21.5</b>	Oberschulen
Produktuntergruppe	<b>21.51</b>	Oberschulen in öffentlicher Trägerschaft
Produkt	<b>21.51.01</b>	Oberschulen in öffentlicher Trägerschaft

Ein- und Auszahlungsarten	Ergebnis des Vorjahres	Planansatz <sup>1</sup> des Haushaltsjahres	Fortgeschriebener Ansatz des Haushaltsjahres	Ist-Ergebnis des Haushaltsjahres	Vergleich Ansatz - Ist
	01 - 12 / 13	01 - 12 / 14	V,01-12,ÜA,B/14	01 - 12 / 14	(Spalte 4 ./. Spalte 3)
	EUR				
	1	2	3	4	5
Maßnahme: <b>ALT99999</b> Altmaßnahmen bis 2010					Verantw.: FB-Leiter
Gültigkeit: 01.01.2009 - 31.12.2016	Klasse: 1				Wert bis 49.999 EUR
Einzahlungen aus Investitionszuwendungen	0,00	0,00	0,00	0,00	0,00
darunter: investive Schlüsselzuweisungen	0,00	0,00	0,00	0,00	0,00
Einzahlungen aus Investitionsbeiträgen und ähnlichen Entgelten für Investitionstätigkeit	0,00	0,00	0,00	0,00	0,00
Einzahlungen aus der Veräußerung von Sachanlagevermögen	0,00	0,00	0,00	0,00	0,00
Einzahlungen aus der Veräußerung von Finanzanlagevermögen und von Wertpapieren des Umlaufvermögens	0,00	0,00	0,00	0,00	0,00
Einzahlungen für sonstige Investitionstätigkeit	0,00	0,00	0,00	0,00	0,00
Einzahlungen aus Investitionstätigkeit	<b>0,00</b>	<b>0,00</b>	<b>0,00</b>	<b>0,00</b>	<b>0,00</b>
Auszahlungen für den Erwerb von Grundstücken und Gebäuden	0,00	0,00	0,00	0,00	0,00
Auszahlungen für Baumaßnahmen	11.842,97	0,00	0,00	826,32	826,32
Auszahlungen für den Erwerb von beweglichen Sachanlagevermögen	0,00	0,00	0,00	0,00	0,00
Auszahlungen für den Erwerb von Finanzanlagevermögen und von Wertpapieren des Umlaufvermögens	0,00	0,00	0,00	0,00	0,00
Auszahlungen für Investitionsförderungsmaßnahmen	0,00	0,00	0,00	0,00	0,00
Auszahlungen für sonstige Investitionen	0,00	0,00	0,00	0,00	0,00
Auszahlungen aus Investitionstätigkeit	<b>11.842,97</b>	<b>0,00</b>	<b>0,00</b>	<b>826,32</b>	<b>826,32</b>
Saldo (Einzahlungen aus Investitionstätigkeit ./. Auszahlungen aus Investitionstätigkeit)	<b>-11.842,97</b>	<b>0,00</b>	<b>0,00</b>	<b>-826,32</b>	<b>-826,32</b>

Ebene	<b>2</b>	Produktklasse 2
Produktbereich	<b>21</b>	Schulträgeraufgaben
Produktgruppe	<b>21.5</b>	Oberschulen
Produktuntergruppe	<b>21.51</b>	Oberschulen in öffentlicher Trägerschaft
Produkt	<b>21.51.01</b>	Oberschulen in öffentlicher Trägerschaft

Ein- und Auszahlungsarten	Ergebnis des Vorjahres	Planansatz <sup>1</sup> des Haushaltsjahres	Fortgeschriebener Ansatz des Haushaltsjahres	Ist-Ergebnis des Haushaltsjahres	Vergleich Ansatz - Ist
	01 - 12 / 13	01 - 12 / 14	V,01-12,ÜA,B/14	01 - 12 / 14	(Spalte 4 ./. Spalte 3)
	EUR				
	1	2	3	4	5
Maßnahme: <b>ALT99999</b> Altmaßnahmen bis 2010					Verantw.: FB-Leiter
Gültigkeit: 01.01.2009 - 31.12.2016	Klasse: 1				Wert bis 49.999 EUR
Einzahlungen aus Investitionszuwendungen	0,00	0,00	0,00	0,00	0,00
darunter: investive Schlüsselzuweisungen	0,00	0,00	0,00	0,00	0,00
Einzahlungen aus Investitionsbeiträgen und ähnlichen Entgelten für Investitionstätigkeit	0,00	0,00	0,00	0,00	0,00
Einzahlungen aus der Veräußerung von Sachanlagevermögen	0,00	0,00	0,00	0,00	0,00
Einzahlungen aus der Veräußerung von Finanzanlagevermögen und von Wertpapieren des Umlaufvermögens	0,00	0,00	0,00	0,00	0,00
Einzahlungen für sonstige Investitionstätigkeit	0,00	0,00	0,00	0,00	0,00
Einzahlungen aus Investitionstätigkeit	<b>0,00</b>	<b>0,00</b>	<b>0,00</b>	<b>0,00</b>	<b>0,00</b>
Auszahlungen für den Erwerb von Grundstücken und Gebäuden	0,00	0,00	0,00	0,00	0,00
Auszahlungen für Baumaßnahmen	1.917,10	0,00	0,00	0,00	0,00
Auszahlungen für den Erwerb von beweglichen Sachanlagevermögen	0,00	0,00	0,00	0,00	0,00
Auszahlungen für den Erwerb von Finanzanlagevermögen und von Wertpapieren des Umlaufvermögens	0,00	0,00	0,00	0,00	0,00
Auszahlungen für Investitionsförderungsmaßnahmen	0,00	0,00	0,00	0,00	0,00
Auszahlungen für sonstige Investitionen	0,00	0,00	0,00	0,00	0,00
Auszahlungen aus Investitionstätigkeit	<b>1.917,10</b>	<b>0,00</b>	<b>0,00</b>	<b>0,00</b>	<b>0,00</b>
Saldo (Einzahlungen aus Investitionstätigkeit ./. Auszahlungen aus Investitionstätigkeit)	<b>-1.917,10</b>	<b>0,00</b>	<b>0,00</b>	<b>0,00</b>	<b>0,00</b>

Ebene	<b>2</b>	Produktklasse 2
Produktbereich	<b>21</b>	Schulträgeraufgaben
Produktgruppe	<b>21.7</b>	Gymnasien, Kollegs
Produktuntergruppe	<b>21.71</b>	Gymnasien, Kollegs ohne berufliche Gymnasien in öffentlicher Trägerschaft
Produkt	<b>21.71.01</b>	Gymnasien in öffentlicher Trägerschaft

Ein- und Auszahlungsarten	Ergebnis des Vorjahres	Planansatz <sup>1</sup> des Haushaltsjahres	Fortgeschriebener Ansatz des Haushaltsjahres	Ist-Ergebnis des Haushaltsjahres	Vergleich Ansatz - Ist
	01 - 12 / 13	01 - 12 / 14	V,01-12,ÜA,B/14	01 - 12 / 14	(Spalte 4 ./. Spalte 3)
	EUR				
	1	2	3	4	5
Maßnahme: <b>12110014</b> Ausstattung (GM)					Verantw.: Frau Hohmuth
Gültigkeit: 01.01.2012 -	Klasse: 2				Wert ab 50.000 EUR
Einzahlungen aus Investitionszuwendungen	0,00	0,00	0,00	0,00	0,00
darunter: investive Schlüsselzuweisungen	0,00	0,00	0,00	0,00	0,00
Einzahlungen aus Investitionsbeiträgen und ähnlichen Entgelten für Investitionstätigkeit	0,00	0,00	0,00	0,00	0,00
Einzahlungen aus der Veräußerung von Sachanlagevermögen	0,00	0,00	0,00	0,00	0,00
Einzahlungen aus der Veräußerung von Finanzanlagevermögen und von Wertpapieren des Umlaufvermögens	0,00	0,00	0,00	0,00	0,00
Einzahlungen für sonstige Investitionstätigkeit	0,00	0,00	0,00	0,00	0,00
Einzahlungen aus Investitionstätigkeit	<b>0,00</b>	<b>0,00</b>	<b>0,00</b>	<b>0,00</b>	<b>0,00</b>
Auszahlungen für den Erwerb von Grundstücken und Gebäuden	0,00	0,00	0,00	0,00	0,00
Auszahlungen für Baumaßnahmen	0,00	0,00	0,00	0,00	0,00
Auszahlungen für den Erwerb von beweglichen Sachanlagevermögen	3.420,23	2.000,00	3.031,73	2.029,52	-1.002,21
Auszahlungen für den Erwerb von Finanzanlagevermögen und von Wertpapieren des Umlaufvermögens	0,00	0,00	0,00	0,00	0,00
Auszahlungen für Investitionsförderungsmaßnahmen	0,00	0,00	0,00	0,00	0,00
Auszahlungen für sonstige Investitionen	0,00	0,00	0,00	0,00	0,00
Auszahlungen aus Investitionstätigkeit	<b>3.420,23</b>	<b>2.000,00</b>	<b>3.031,73</b>	<b>2.029,52</b>	<b>-1.002,21</b>
Saldo (Einzahlungen aus Investitionstätigkeit ./. Auszahlungen aus Investitionstätigkeit)	<b>-3.420,23</b>	<b>-2.000,00</b>	<b>-3.031,73</b>	<b>-2.029,52</b>	<b>1.002,21</b>

Ebene	<b>2</b>	Produktklasse 2
Produktbereich	<b>21</b>	Schulträgeraufgaben
Produktgruppe	<b>21.7</b>	Gymnasien, Kollegs
Produktuntergruppe	<b>21.71</b>	Gymnasien, Kollegs ohne berufliche Gymnasien in öffentlicher Trägerschaft
Produkt	<b>21.71.01</b>	Gymnasien in öffentlicher Trägerschaft

Ein- und Auszahlungsarten	Ergebnis des Vorjahres	Planansatz <sup>1</sup> des Haushaltsjahres	Fortgeschriebener Ansatz des Haushaltsjahres	Ist-Ergebnis des Haushaltsjahres	Vergleich Ansatz - Ist
	01 - 12 / 13	01 - 12 / 14	V,01-12,ÜA,B/14	01 - 12 / 14	(Spalte 4 ./. Spalte 3)
	EUR				
	1	2	3	4	5
Maßnahme: <b>12411006</b> Ausstattung					Verantw.: Frau Hämmerlein
Gültigkeit: 01.01.2012 -	Klasse: 2				Wert ab 50.000 EUR
Einzahlungen aus Investitionszuwendungen	0,00	0,00	0,00	0,00	0,00
darunter: investive Schlüsselzuweisungen	0,00	0,00	0,00	0,00	0,00
Einzahlungen aus Investitionsbeiträgen und ähnlichen Entgelten für Investitionstätigkeit	0,00	0,00	0,00	0,00	0,00
Einzahlungen aus der Veräußerung von Sachanlagevermögen	0,00	0,00	0,00	0,00	0,00
Einzahlungen aus der Veräußerung von Finanzanlagevermögen und von Wertpapieren des Umlaufvermögens	0,00	0,00	0,00	0,00	0,00
Einzahlungen für sonstige Investitionstätigkeit	0,00	0,00	0,00	0,00	0,00
Einzahlungen aus Investitionstätigkeit	<b>0,00</b>	<b>0,00</b>	<b>0,00</b>	<b>0,00</b>	<b>0,00</b>
Auszahlungen für den Erwerb von Grundstücken und Gebäuden	0,00	0,00	0,00	0,00	0,00
Auszahlungen für Baumaßnahmen	0,00	0,00	0,00	0,00	0,00
Auszahlungen für den Erwerb von beweglichen Sachanlagevermögen	591,34	0,00	0,00	0,00	0,00
Auszahlungen für den Erwerb von Finanzanlagevermögen und von Wertpapieren des Umlaufvermögens	0,00	0,00	0,00	0,00	0,00
Auszahlungen für Investitionsförderungsmaßnahmen	0,00	0,00	0,00	0,00	0,00
Auszahlungen für sonstige Investitionen	0,00	0,00	0,00	0,00	0,00
Auszahlungen aus Investitionstätigkeit	<b>591,34</b>	<b>0,00</b>	<b>0,00</b>	<b>0,00</b>	<b>0,00</b>
Saldo (Einzahlungen aus Investitionstätigkeit ./. Auszahlungen aus Investitionstätigkeit)	<b>-591,34</b>	<b>0,00</b>	<b>0,00</b>	<b>0,00</b>	<b>0,00</b>

Ebene	<b>2</b>	Produktklasse 2
Produktbereich	<b>21</b>	Schulträgeraufgaben
Produktgruppe	<b>21.7</b>	Gymnasien, Kollegs
Produktuntergruppe	<b>21.71</b>	Gymnasien, Kollegs ohne berufliche Gymnasien in öffentlicher Trägerschaft
Produkt	<b>21.71.01</b>	Gymnasien in öffentlicher Trägerschaft

Ein- und Auszahlungsarten	Ergebnis des Vorjahres	Planansatz <sup>1</sup> des Haushaltsjahres	Fortgeschriebener Ansatz des Haushaltsjahres	Ist-Ergebnis des Haushaltsjahres	Vergleich Ansatz - Ist
	01 - 12 / 13	01 - 12 / 14	V,01-12,ÜA,B/14	01 - 12 / 14	(Spalte 4 ./. Spalte 3)
	EUR				
	1	2	3	4	5
Maßnahme: <b>13411006</b> Ausstattung mit IT-Technik					Verantw.: Frau Hämmerlein
Gültigkeit: 01.01.2013 -	Klasse: 1				Wert bis 49.999 EUR
Einzahlungen aus Investitionszuwendungen	0,00	0,00	0,00	0,00	0,00
darunter: investive Schlüsselzuweisungen	0,00	0,00	0,00	0,00	0,00
Einzahlungen aus Investitionsbeiträgen und ähnlichen Entgelten für Investitionstätigkeit	0,00	0,00	0,00	0,00	0,00
Einzahlungen aus der Veräußerung von Sachanlagevermögen	0,00	0,00	0,00	0,00	0,00
Einzahlungen aus der Veräußerung von Finanzanlagevermögen und von Wertpapieren des Umlaufvermögens	0,00	0,00	0,00	0,00	0,00
Einzahlungen für sonstige Investitionstätigkeit	0,00	0,00	0,00	0,00	0,00
Einzahlungen aus Investitionstätigkeit	<b>0,00</b>	<b>0,00</b>	<b>0,00</b>	<b>0,00</b>	<b>0,00</b>
Auszahlungen für den Erwerb von Grundstücken und Gebäuden	0,00	0,00	0,00	0,00	0,00
Auszahlungen für Baumaßnahmen	0,00	0,00	0,00	0,00	0,00
Auszahlungen für den Erwerb von beweglichen Sachanlagevermögen	0,00	20.500,00	32.213,30	22.906,31	-9.306,99
Auszahlungen für den Erwerb von Finanzanlagevermögen und von Wertpapieren des Umlaufvermögens	0,00	0,00	0,00	0,00	0,00
Auszahlungen für Investitionsförderungsmaßnahmen	0,00	0,00	0,00	0,00	0,00
Auszahlungen für sonstige Investitionen	0,00	0,00	0,00	0,00	0,00
Auszahlungen aus Investitionstätigkeit	<b>0,00</b>	<b>20.500,00</b>	<b>32.213,30</b>	<b>22.906,31</b>	<b>-9.306,99</b>
Saldo (Einzahlungen aus Investitionstätigkeit ./. Auszahlungen aus Investitionstätigkeit)	<b>0,00</b>	<b>-20.500,00</b>	<b>-32.213,30</b>	<b>-22.906,31</b>	<b>9.306,99</b>

Ebene	<b>2</b>	Produktklasse 2
Produktbereich	<b>21</b>	Schulträgeraufgaben
Produktgruppe	<b>21.7</b>	Gymnasien, Kollegs
Produktuntergruppe	<b>21.71</b>	Gymnasien, Kollegs ohne berufliche Gymnasien in öffentlicher Trägerschaft
Produkt	<b>21.71.01</b>	Gymnasien in öffentlicher Trägerschaft

Ein- und Auszahlungsarten	Ergebnis des Vorjahres	Planansatz <sup>1</sup> des Haushaltsjahres	Fortgeschriebener Ansatz des Haushaltsjahres	Ist-Ergebnis des Haushaltsjahres	Vergleich Ansatz - Ist
	01 - 12 / 13	01 - 12 / 14	V,01-12,ÜA,B/14	01 - 12 / 14	(Spalte 4 .J. Spalte 3)
	EUR				
	1	2	3	4	5
Maßnahme: <b>14411013</b> Ausstattung (Lernmittel Physik - Vakuumpumpe)					Verantw.: Frau Hämmerlein
Gültigkeit: 01.01.2014 - 31.12.2016	Klasse: 1				Wert bis 49.999 EUR
Einzahlungen aus Investitionszuwendungen	0,00	0,00	0,00	0,00	0,00
darunter: investive Schlüsselzuweisungen	0,00	0,00	0,00	0,00	0,00
Einzahlungen aus Investitionsbeiträgen und ähnlichen Entgelten für Investitionstätigkeit	0,00	0,00	0,00	0,00	0,00
Einzahlungen aus der Veräußerung von Sachanlagevermögen	0,00	0,00	0,00	0,00	0,00
Einzahlungen aus der Veräußerung von Finanzanlagevermögen und von Wertpapieren des Umlaufvermögens	0,00	0,00	0,00	0,00	0,00
Einzahlungen für sonstige Investitionstätigkeit	0,00	0,00	0,00	0,00	0,00
Einzahlungen aus Investitionstätigkeit	<b>0,00</b>	<b>0,00</b>	<b>0,00</b>	<b>0,00</b>	<b>0,00</b>
Auszahlungen für den Erwerb von Grundstücken und Gebäuden	0,00	0,00	0,00	0,00	0,00
Auszahlungen für Baumaßnahmen	0,00	0,00	0,00	0,00	0,00
Auszahlungen für den Erwerb von beweglichen Sachanlagevermögen	0,00	1.000,00	707,50	0,00	-707,50
Auszahlungen für den Erwerb von Finanzanlagevermögen und von Wertpapieren des Umlaufvermögens	0,00	0,00	0,00	0,00	0,00
Auszahlungen für Investitionsförderungsmaßnahmen	0,00	0,00	0,00	0,00	0,00
Auszahlungen für sonstige Investitionen	0,00	0,00	0,00	0,00	0,00
Auszahlungen aus Investitionstätigkeit	<b>0,00</b>	<b>1.000,00</b>	<b>707,50</b>	<b>0,00</b>	<b>-707,50</b>
Saldo (Einzahlungen aus Investitionstätigkeit ./ Auszahlungen aus Investitionstätigkeit)	<b>0,00</b>	<b>-1.000,00</b>	<b>-707,50</b>	<b>0,00</b>	<b>707,50</b>

Ebene	<b>2</b>	Produktklasse 2
Produktbereich	<b>21</b>	Schulträgeraufgaben
Produktgruppe	<b>21.7</b>	Gymnasien, Kollegs
Produktuntergruppe	<b>21.71</b>	Gymnasien, Kollegs ohne berufliche Gymnasien in öffentlicher Trägerschaft
Produkt	<b>21.71.01</b>	Gymnasien in öffentlicher Trägerschaft

Ein- und Auszahlungsarten	Ergebnis des Vorjahres	Planansatz <sup>1</sup> des Haushaltsjahres	Fortgeschriebener Ansatz des Haushaltsjahres	Ist-Ergebnis des Haushaltsjahres	Vergleich Ansatz - Ist
	01 - 12 / 13	01 - 12 / 14	V,01-12,ÜA,B/14	01 - 12 / 14	(Spalte 4 ./. Spalte 3)
	EUR				
	1	2	3	4	5
Maßnahme: <b>14411015</b> Digitale Messgeräte für den Physikunterricht					Verantw.: Frau Hämmerlein
Gültigkeit: 01.01.2014 -	Klasse: 1				Wert bis 49.999 EUR
Einzahlungen aus Investitionszuwendungen	0,00	0,00	0,00	0,00	0,00
darunter: investive Schlüsselzuweisungen	0,00	0,00	0,00	0,00	0,00
Einzahlungen aus Investitionsbeiträgen und ähnlichen Entgelten für Investitionstätigkeit	0,00	0,00	0,00	0,00	0,00
Einzahlungen aus der Veräußerung von Sachanlagevermögen	0,00	0,00	0,00	0,00	0,00
Einzahlungen aus der Veräußerung von Finanzanlagevermögen und von Wertpapieren des Umlaufvermögens	0,00	0,00	0,00	0,00	0,00
Einzahlungen für sonstige Investitionstätigkeit	0,00	0,00	0,00	0,00	0,00
Einzahlungen aus Investitionstätigkeit	<b>0,00</b>	<b>0,00</b>	<b>0,00</b>	<b>0,00</b>	<b>0,00</b>
Auszahlungen für den Erwerb von Grundstücken und Gebäuden	0,00	0,00	0,00	0,00	0,00
Auszahlungen für Baumaßnahmen	0,00	0,00	0,00	0,00	0,00
Auszahlungen für den Erwerb von beweglichen Sachanlagevermögen	0,00	800,00	1.092,50	1.092,50	0,00
Auszahlungen für den Erwerb von Finanzanlagevermögen und von Wertpapieren des Umlaufvermögens	0,00	0,00	0,00	0,00	0,00
Auszahlungen für Investitionsförderungsmaßnahmen	0,00	0,00	0,00	0,00	0,00
Auszahlungen für sonstige Investitionen	0,00	0,00	0,00	0,00	0,00
Auszahlungen aus Investitionstätigkeit	<b>0,00</b>	<b>800,00</b>	<b>1.092,50</b>	<b>1.092,50</b>	<b>0,00</b>
Saldo (Einzahlungen aus Investitionstätigkeit ./. Auszahlungen aus Investitionstätigkeit)	<b>0,00</b>	<b>-800,00</b>	<b>-1.092,50</b>	<b>-1.092,50</b>	<b>0,00</b>

Ebene	<b>2</b>	Produktklasse 2
Produktbereich	<b>21</b>	Schulträgeraufgaben
Produktgruppe	<b>21.7</b>	Gymnasien, Kollegs
Produktuntergruppe	<b>21.71</b>	Gymnasien, Kollegs ohne berufliche Gymnasien in öffentlicher Trägerschaft
Produkt	<b>21.71.01</b>	Gymnasien in öffentlicher Trägerschaft

Ein- und Auszahlungsarten	Ergebnis des Vorjahres	Planansatz <sup>1</sup> des Haushaltsjahres	Fortgeschriebener Ansatz des Haushaltsjahres	Ist-Ergebnis des Haushaltsjahres	Vergleich Ansatz - Ist
	01 - 12 / 13	01 - 12 / 14	V,01-12,ÜA,B/14	01 - 12 / 14	(Spalte 4 ./. Spalte 3)
	EUR				
	1	2	3	4	5
Maßnahme: <b>14422016</b> Antiviren-Software	<b>Verantw.:</b> Frau Mandaus				
Gültigkeit: 01.01.2014 - 31.12.2014	<b>Klasse:</b> 1 Wert bis 49.999 EUR				
Einzahlungen aus Investitionszuwendungen	0,00	0,00	0,00	0,00	0,00
darunter: investive Schlüsselzuweisungen	0,00	0,00	0,00	0,00	0,00
Einzahlungen aus Investitionsbeiträgen und ähnlichen Entgelten für Investitionstätigkeit	0,00	0,00	0,00	0,00	0,00
Einzahlungen aus der Veräußerung von Sachanlagevermögen	0,00	0,00	0,00	0,00	0,00
Einzahlungen aus der Veräußerung von Finanzanlagevermögen und von Wertpapieren des Umlaufvermögens	0,00	0,00	0,00	0,00	0,00
Einzahlungen für sonstige Investitionstätigkeit	0,00	0,00	0,00	0,00	0,00
Einzahlungen aus Investitionstätigkeit	<b>0,00</b>	<b>0,00</b>	<b>0,00</b>	<b>0,00</b>	<b>0,00</b>
Auszahlungen für den Erwerb von Grundstücken und Gebäuden	0,00	0,00	0,00	0,00	0,00
Auszahlungen für Baumaßnahmen	0,00	0,00	0,00	0,00	0,00
Auszahlungen für den Erwerb von beweglichen Sachanlagevermögen	0,00	0,00	170,74	0,00	-170,74
Auszahlungen für den Erwerb von Finanzanlagevermögen und von Wertpapieren des Umlaufvermögens	0,00	0,00	0,00	0,00	0,00
Auszahlungen für Investitionsförderungsmaßnahmen	0,00	0,00	0,00	0,00	0,00
Auszahlungen für sonstige Investitionen	0,00	0,00	0,00	0,00	0,00
Auszahlungen aus Investitionstätigkeit	<b>0,00</b>	<b>0,00</b>	<b>170,74</b>	<b>0,00</b>	<b>-170,74</b>
Saldo (Einzahlungen aus Investitionstätigkeit ./. Auszahlungen aus Investitionstätigkeit)	<b>0,00</b>	<b>0,00</b>	<b>-170,74</b>	<b>0,00</b>	<b>170,74</b>



Ebene	<b>2</b>	Produktklasse 2
Produktbereich	<b>21</b>	Schulträgeraufgaben
Produktgruppe	<b>21.7</b>	Gymnasien, Kollegs
Produktuntergruppe	<b>21.71</b>	Gymnasien, Kollegs ohne berufliche Gymnasien in öffentlicher Trägerschaft
Produkt	<b>21.71.01</b>	Gymnasien in öffentlicher Trägerschaft

Ein- und Auszahlungsarten	Ergebnis des Vorjahres	Planansatz <sup>1</sup> des Haushaltsjahres	Fortgeschriebener Ansatz des Haushaltsjahres	Ist-Ergebnis des Haushaltsjahres	Vergleich Ansatz - Ist
	01 - 12 / 13	01 - 12 / 14	V,01-12,ÜA,B/14	01 - 12 / 14	(Spalte 4 ./. Spalte 3)
	EUR				
	1	2	3	4	5
Maßnahme: <b>14422027</b> PC-Schulleitung	<b>Verantw.:</b> Frau Mandaus				
Gültigkeit: 01.01.2014 - 31.12.2014	<b>Klasse:</b> 1 Wert bis 49.999 EUR				
Einzahlungen aus Investitionszuwendungen	0,00	0,00	0,00	0,00	0,00
darunter: investive Schlüsselzuweisungen	0,00	0,00	0,00	0,00	0,00
Einzahlungen aus Investitionsbeiträgen und ähnlichen Entgelten für Investitionstätigkeit	0,00	0,00	0,00	0,00	0,00
Einzahlungen aus der Veräußerung von Sachanlagevermögen	0,00	0,00	0,00	0,00	0,00
Einzahlungen aus der Veräußerung von Finanzanlagevermögen und von Wertpapieren des Umlaufvermögens	0,00	0,00	0,00	0,00	0,00
Einzahlungen für sonstige Investitionstätigkeit	0,00	0,00	0,00	0,00	0,00
Einzahlungen aus Investitionstätigkeit	<b>0,00</b>	<b>0,00</b>	<b>0,00</b>	<b>0,00</b>	<b>0,00</b>
Auszahlungen für den Erwerb von Grundstücken und Gebäuden	0,00	0,00	0,00	0,00	0,00
Auszahlungen für Baumaßnahmen	0,00	0,00	0,00	0,00	0,00
Auszahlungen für den Erwerb von beweglichen Sachanlagevermögen	0,00	0,00	3.200,00	3.184,44	-15,56
Auszahlungen für den Erwerb von Finanzanlagevermögen und von Wertpapieren des Umlaufvermögens	0,00	0,00	0,00	0,00	0,00
Auszahlungen für Investitionsförderungsmaßnahmen	0,00	0,00	0,00	0,00	0,00
Auszahlungen für sonstige Investitionen	0,00	0,00	0,00	0,00	0,00
Auszahlungen aus Investitionstätigkeit	<b>0,00</b>	<b>0,00</b>	<b>3.200,00</b>	<b>3.184,44</b>	<b>-15,56</b>
Saldo (Einzahlungen aus Investitionstätigkeit ./. Auszahlungen aus Investitionstätigkeit)	<b>0,00</b>	<b>0,00</b>	<b>-3.200,00</b>	<b>-3.184,44</b>	<b>15,56</b>

Ebene	<b>2</b>	Produktklasse 2
Produktbereich	<b>25</b>	Kultur und Wissenschaft
Produktgruppe	<b>25.2</b>	Nichtwissenschaftliche Museen, Sammlungen
Produktuntergruppe	<b>25.20</b>	Nichtwissenschaftliche Museen, Sammlungen
Produkt	<b>25.20.01</b>	Museen, Sammlungen, Ausstellungen

Ein- und Auszahlungsarten	Ergebnis des Vorjahres	Planansatz <sup>1</sup> des Haushaltsjahres	Fortgeschriebener Ansatz des Haushaltsjahres	Ist-Ergebnis des Haushaltsjahres	Vergleich Ansatz - Ist
	01 - 12 / 13	01 - 12 / 14	V,01-12,ÜA,B/14	01 - 12 / 14	(Spalte 4 ./. Spalte 3)
	EUR				
	1	2	3	4	5
Maßnahme: <b>12413001</b> Porzellansammlung					Verantw.: Frau Hämmerlein
Gültigkeit: 01.01.2012 -	Klasse: 2				Wert ab 50.000 EUR
Einzahlungen aus Investitionszuwendungen	0,00	0,00	0,00	0,00	0,00
darunter: investive Schlüsselzuweisungen	0,00	0,00	0,00	0,00	0,00
Einzahlungen aus Investitionsbeiträgen und ähnlichen Entgelten für Investitionstätigkeit	0,00	0,00	0,00	0,00	0,00
Einzahlungen aus der Veräußerung von Sachanlagevermögen	0,00	0,00	0,00	0,00	0,00
Einzahlungen aus der Veräußerung von Finanzanlagevermögen und von Wertpapieren des Umlaufvermögens	0,00	0,00	0,00	0,00	0,00
Einzahlungen für sonstige Investitionstätigkeit	0,00	0,00	0,00	0,00	0,00
Einzahlungen aus Investitionstätigkeit	<b>0,00</b>	<b>0,00</b>	<b>0,00</b>	<b>0,00</b>	<b>0,00</b>
Auszahlungen für den Erwerb von Grundstücken und Gebäuden	0,00	0,00	0,00	0,00	0,00
Auszahlungen für Baumaßnahmen	0,00	0,00	0,00	0,00	0,00
Auszahlungen für den Erwerb von beweglichen Sachanlagevermögen	-65,50	0,00	0,00	815,50	815,50
Auszahlungen für den Erwerb von Finanzanlagevermögen und von Wertpapieren des Umlaufvermögens	0,00	0,00	0,00	0,00	0,00
Auszahlungen für Investitionsförderungsmaßnahmen	0,00	0,00	0,00	0,00	0,00
Auszahlungen für sonstige Investitionen	0,00	0,00	0,00	0,00	0,00
Auszahlungen aus Investitionstätigkeit	<b>-65,50</b>	<b>0,00</b>	<b>0,00</b>	<b>815,50</b>	<b>815,50</b>
Saldo (Einzahlungen aus Investitionstätigkeit ./. Auszahlungen aus Investitionstätigkeit)	<b>65,50</b>	<b>0,00</b>	<b>0,00</b>	<b>-815,50</b>	<b>-815,50</b>

Ebene	<b>2</b>	Produktklasse 2
Produktbereich	<b>25</b>	Kultur und Wissenschaft
Produktgruppe	<b>25.2</b>	Nichtwissenschaftliche Museen, Sammlungen
Produktuntergruppe	<b>25.20</b>	Nichtwissenschaftliche Museen, Sammlungen
Produkt	<b>25.20.01</b>	Museen, Sammlungen, Ausstellungen

Ein- und Auszahlungsarten	Ergebnis des Vorjahres	Planansatz <sup>1</sup> des Haushaltsjahres	Fortgeschriebener Ansatz des Haushaltsjahres	Ist-Ergebnis des Haushaltsjahres	Vergleich Ansatz - Ist
	01 - 12 / 13	01 - 12 / 14	V,01-12,ÜA,B/14	01 - 12 / 14	(Spalte 4 ./. Spalte 3)
	EUR				
	1	2	3	4	5
Maßnahme: <b>13110019</b> Erneuerung Außenkamera (GM)					Verantw.: Frau Hohmuth
Gültigkeit: 01.01.2013 -	Klasse: 1				Wert bis 49.999 EUR
Einzahlungen aus Investitionszuwendungen	0,00	0,00	0,00	0,00	0,00
darunter: investive Schlüsselzuweisungen	0,00	0,00	0,00	0,00	0,00
Einzahlungen aus Investitionsbeiträgen und ähnlichen Entgelten für Investitionstätigkeit	0,00	0,00	0,00	0,00	0,00
Einzahlungen aus der Veräußerung von Sachanlagevermögen	0,00	0,00	0,00	0,00	0,00
Einzahlungen aus der Veräußerung von Finanzanlagevermögen und von Wertpapieren des Umlaufvermögens	0,00	0,00	0,00	0,00	0,00
Einzahlungen für sonstige Investitionstätigkeit	0,00	0,00	0,00	0,00	0,00
Einzahlungen aus Investitionstätigkeit	<b>0,00</b>	<b>0,00</b>	<b>0,00</b>	<b>0,00</b>	<b>0,00</b>
Auszahlungen für den Erwerb von Grundstücken und Gebäuden	0,00	0,00	0,00	0,00	0,00
Auszahlungen für Baumaßnahmen	0,00	0,00	0,00	0,00	0,00
Auszahlungen für den Erwerb von beweglichen Sachanlagevermögen	650,45	0,00	0,00	0,00	0,00
Auszahlungen für den Erwerb von Finanzanlagevermögen und von Wertpapieren des Umlaufvermögens	0,00	0,00	0,00	0,00	0,00
Auszahlungen für Investitionsförderungsmaßnahmen	0,00	0,00	0,00	0,00	0,00
Auszahlungen für sonstige Investitionen	0,00	0,00	0,00	0,00	0,00
Auszahlungen aus Investitionstätigkeit	<b>650,45</b>	<b>0,00</b>	<b>0,00</b>	<b>0,00</b>	<b>0,00</b>
Saldo (Einzahlungen aus Investitionstätigkeit ./. Auszahlungen aus Investitionstätigkeit)	<b>-650,45</b>	<b>0,00</b>	<b>0,00</b>	<b>0,00</b>	<b>0,00</b>

Ebene **2** Produktklasse 2  
 Produktbereich **25** Kultur und Wissenschaft  
 Produktgruppe **25.2** Nichtwissenschaftliche Museen, Sammlungen  
 Produktuntergruppe **25.20** Nichtwissenschaftliche Museen, Sammlungen  
 Produkt **25.20.01** Museen, Sammlungen, Ausstellungen

Ein- und Auszahlungsarten	Ergebnis des Vorjahres	Planansatz <sup>1</sup> des Haushaltsjahres	Fortgeschriebener Ansatz des Haushaltsjahres	Ist-Ergebnis des Haushaltsjahres	Vergleich Ansatz - Ist
	01 - 12 / 13	01 - 12 / 14	V,01-12,ÜA,B/14	01 - 12 / 14	(Spalte 4 ./. Spalte 3)
	EUR				
	1	2	3	4	5
Maßnahme: <b>13413002</b> Druckluftkältetrockner	Verantw.: Frau Wendler				
Gültigkeit: 01.01.2013 - 31.12.2016	Klasse: 1 Wert bis 49.999 EUR				
Einzahlungen aus Investitionszuwendungen	0,00	0,00	0,00	0,00	0,00
darunter: investive Schlüsselzuweisungen	0,00	0,00	0,00	0,00	0,00
Einzahlungen aus Investitionsbeiträgen und ähnlichen Entgelten für Investitionstätigkeit	0,00	0,00	0,00	0,00	0,00
Einzahlungen aus der Veräußerung von Sachanlagevermögen	0,00	0,00	0,00	0,00	0,00
Einzahlungen aus der Veräußerung von Finanzanlagevermögen und von Wertpapieren des Umlaufvermögens	0,00	0,00	0,00	0,00	0,00
Einzahlungen für sonstige Investitionstätigkeit	0,00	0,00	0,00	0,00	0,00
Einzahlungen aus Investitionstätigkeit	<b>0,00</b>	<b>0,00</b>	<b>0,00</b>	<b>0,00</b>	<b>0,00</b>
Auszahlungen für den Erwerb von Grundstücken und Gebäuden	0,00	0,00	0,00	0,00	0,00
Auszahlungen für Baumaßnahmen	0,00	0,00	0,00	0,00	0,00
Auszahlungen für den Erwerb von beweglichen Sachanlagevermögen	1.685,04	0,00	0,00	0,00	0,00
Auszahlungen für den Erwerb von Finanzanlagevermögen und von Wertpapieren des Umlaufvermögens	0,00	0,00	0,00	0,00	0,00
Auszahlungen für Investitionsförderungsmaßnahmen	0,00	0,00	0,00	0,00	0,00
Auszahlungen für sonstige Investitionen	0,00	0,00	0,00	0,00	0,00
Auszahlungen aus Investitionstätigkeit	<b>1.685,04</b>	<b>0,00</b>	<b>0,00</b>	<b>0,00</b>	<b>0,00</b>
Saldo (Einzahlungen aus Investitionstätigkeit ./. Auszahlungen aus Investitionstätigkeit)	<b>-1.685,04</b>	<b>0,00</b>	<b>0,00</b>	<b>0,00</b>	<b>0,00</b>

Ebene	<b>2</b>	Produktklasse 2
Produktbereich	<b>25</b>	Kultur und Wissenschaft
Produktgruppe	<b>25.2</b>	Nichtwissenschaftliche Museen, Sammlungen
Produktuntergruppe	<b>25.20</b>	Nichtwissenschaftliche Museen, Sammlungen
Produkt	<b>25.20.01</b>	Museen, Sammlungen, Ausstellungen

Ein- und Auszahlungsarten	Ergebnis des Vorjahres	Planansatz <sup>1</sup> des Haushaltsjahres	Fortgeschriebener Ansatz des Haushaltsjahres	Ist-Ergebnis des Haushaltsjahres	Vergleich Ansatz - Ist
	01 - 12 / 13	01 - 12 / 14	V,01-12,ÜA,B/14	01 - 12 / 14	(Spalte 4 ./. Spalte 3)
	EUR				
	1	2	3	4	5
Maßnahme: <b>13413004</b> Porzellansammlung					Verantw.: Frau Wendler
Gültigkeit: 01.01.2013 - 31.12.2016	Klasse: 1				Wert bis 49.999 EUR
Einzahlungen aus Investitionszuwendungen	0,00	0,00	0,00	0,00	0,00
darunter: investive Schlüsselzuweisungen	0,00	0,00	0,00	0,00	0,00
Einzahlungen aus Investitionsbeiträgen und ähnlichen Entgelten für Investitionstätigkeit	0,00	0,00	0,00	0,00	0,00
Einzahlungen aus der Veräußerung von Sachanlagevermögen	0,00	0,00	0,00	0,00	0,00
Einzahlungen aus der Veräußerung von Finanzanlagevermögen und von Wertpapieren des Umlaufvermögens	0,00	0,00	0,00	0,00	0,00
Einzahlungen für sonstige Investitionstätigkeit	0,00	0,00	0,00	0,00	0,00
Einzahlungen aus Investitionstätigkeit	<b>0,00</b>	<b>0,00</b>	<b>0,00</b>	<b>0,00</b>	<b>0,00</b>
Auszahlungen für den Erwerb von Grundstücken und Gebäuden	0,00	0,00	0,00	0,00	0,00
Auszahlungen für Baumaßnahmen	0,00	0,00	0,00	0,00	0,00
Auszahlungen für den Erwerb von beweglichen Sachanlagevermögen	815,50	0,00	0,00	0,00	0,00
Auszahlungen für den Erwerb von Finanzanlagevermögen und von Wertpapieren des Umlaufvermögens	0,00	0,00	0,00	0,00	0,00
Auszahlungen für Investitionsförderungsmaßnahmen	0,00	0,00	0,00	0,00	0,00
Auszahlungen für sonstige Investitionen	0,00	0,00	0,00	0,00	0,00
Auszahlungen aus Investitionstätigkeit	<b>815,50</b>	<b>0,00</b>	<b>0,00</b>	<b>0,00</b>	<b>0,00</b>
Saldo (Einzahlungen aus Investitionstätigkeit ./. Auszahlungen aus Investitionstätigkeit)	<b>-815,50</b>	<b>0,00</b>	<b>0,00</b>	<b>0,00</b>	<b>0,00</b>

Ebene	<b>2</b>	Produktklasse 2
Produktbereich	<b>25</b>	Kultur und Wissenschaft
Produktgruppe	<b>25.2</b>	Nichtwissenschaftliche Museen, Sammlungen
Produktuntergruppe	<b>25.20</b>	Nichtwissenschaftliche Museen, Sammlungen
Produkt	<b>25.20.01</b>	Museen, Sammlungen, Ausstellungen

Ein- und Auszahlungsarten	Ergebnis des Vorjahres	Planansatz <sup>1</sup> des Haushaltsjahres	Fortgeschriebener Ansatz des Haushaltsjahres	Ist-Ergebnis des Haushaltsjahres	Vergleich Ansatz - Ist
	01 - 12 / 13	01 - 12 / 14	V,01-12,ÜA,B/14	01 - 12 / 14	(Spalte 4 ./. Spalte 3)
	EUR				
	1	2	3	4	5
Maßnahme: <b>14412002</b> Porzellansammlung					Verantw.: Frau Wendler
Gültigkeit: 01.01.2014 - 31.12.2016	Klasse: 1				Wert bis 49.999 EUR
Einzahlungen aus Investitionszuwendungen	0,00	0,00	850,00	0,00	-850,00
darunter: investive Schlüsselzuweisungen	0,00	0,00	850,00	0,00	-850,00
Einzahlungen aus Investitionsbeiträgen und ähnlichen Entgelten für Investitionstätigkeit	0,00	0,00	0,00	0,00	0,00
Einzahlungen aus der Veräußerung von Sachanlagevermögen	0,00	0,00	0,00	0,00	0,00
Einzahlungen aus der Veräußerung von Finanzanlagevermögen und von Wertpapieren des Umlaufvermögens	0,00	0,00	0,00	0,00	0,00
Einzahlungen für sonstige Investitionstätigkeit	0,00	0,00	0,00	0,00	0,00
Einzahlungen aus Investitionstätigkeit	<b>0,00</b>	<b>0,00</b>	<b>850,00</b>	<b>0,00</b>	<b>-850,00</b>
Auszahlungen für den Erwerb von Grundstücken und Gebäuden	0,00	0,00	0,00	0,00	0,00
Auszahlungen für Baumaßnahmen	0,00	0,00	0,00	0,00	0,00
Auszahlungen für den Erwerb von beweglichen Sachanlagevermögen	0,00	0,00	850,00	850,00	0,00
Auszahlungen für den Erwerb von Finanzanlagevermögen und von Wertpapieren des Umlaufvermögens	0,00	0,00	0,00	0,00	0,00
Auszahlungen für Investitionsförderungsmaßnahmen	0,00	0,00	0,00	0,00	0,00
Auszahlungen für sonstige Investitionen	0,00	0,00	0,00	0,00	0,00
Auszahlungen aus Investitionstätigkeit	<b>0,00</b>	<b>0,00</b>	<b>850,00</b>	<b>850,00</b>	<b>0,00</b>
Saldo (Einzahlungen aus Investitionstätigkeit ./. Auszahlungen aus Investitionstätigkeit)	<b>0,00</b>	<b>0,00</b>	<b>0,00</b>	<b>-850,00</b>	<b>-850,00</b>

Ebene	<b>2</b>	Produktklasse 2
Produktbereich	<b>27</b>	Kultur und Wissenschaft
Produktgruppe	<b>27.2</b>	Bibliotheken
Produktuntergruppe	<b>27.20</b>	Bibliotheken
Produkt	<b>27.20.01</b>	Bibliotheken

Ein- und Auszahlungsarten	Ergebnis des Vorjahres	Planansatz <sup>1</sup> des Haushaltsjahres	Fortgeschriebener Ansatz des Haushaltsjahres	Ist-Ergebnis des Haushaltsjahres	Vergleich Ansatz - Ist
	01 - 12 / 13	01 - 12 / 14	V,01-12,ÜA,B/14	01 - 12 / 14	(Spalte 4 ./. Spalte 3)
	EUR				
	1	2	3	4	5
Maßnahme: <b>13413002</b> Ausstattung Bibliothek	Verantw.: Frau Wendler				
Gültigkeit: 01.01.2013 - 31.12.2016	Klasse: 1 Wert bis 49.999 EUR				
Einzahlungen aus Investitionszuwendungen	0,00	0,00	0,00	0,00	0,00
darunter: investive Schlüsselzuweisungen	0,00	0,00	0,00	0,00	0,00
Einzahlungen aus Investitionsbeiträgen und ähnlichen Entgelten für Investitionstätigkeit	0,00	0,00	0,00	0,00	0,00
Einzahlungen aus der Veräußerung von Sachanlagevermögen	0,00	0,00	0,00	0,00	0,00
Einzahlungen aus der Veräußerung von Finanzanlagevermögen und von Wertpapieren des Umlaufvermögens	0,00	0,00	0,00	0,00	0,00
Einzahlungen für sonstige Investitionstätigkeit	0,00	0,00	0,00	0,00	0,00
Einzahlungen aus Investitionstätigkeit	<b>0,00</b>	<b>0,00</b>	<b>0,00</b>	<b>0,00</b>	<b>0,00</b>
Auszahlungen für den Erwerb von Grundstücken und Gebäuden	0,00	0,00	0,00	0,00	0,00
Auszahlungen für Baumaßnahmen	0,00	0,00	0,00	0,00	0,00
Auszahlungen für den Erwerb von beweglichen Sachanlagevermögen	1.614,59	0,00	0,00	0,00	0,00
Auszahlungen für den Erwerb von Finanzanlagevermögen und von Wertpapieren des Umlaufvermögens	0,00	0,00	0,00	0,00	0,00
Auszahlungen für Investitionsförderungsmaßnahmen	0,00	0,00	0,00	0,00	0,00
Auszahlungen für sonstige Investitionen	0,00	0,00	0,00	0,00	0,00
Auszahlungen aus Investitionstätigkeit	<b>1.614,59</b>	<b>0,00</b>	<b>0,00</b>	<b>0,00</b>	<b>0,00</b>
Saldo (Einzahlungen aus Investitionstätigkeit ./. Auszahlungen aus Investitionstätigkeit)	<b>-1.614,59</b>	<b>0,00</b>	<b>0,00</b>	<b>0,00</b>	<b>0,00</b>

Ebene	<b>2</b>	Produktklasse 2
Produktbereich	<b>27</b>	Kultur und Wissenschaft
Produktgruppe	<b>27.2</b>	Bibliotheken
Produktuntergruppe	<b>27.20</b>	Bibliotheken
Produkt	<b>27.20.01</b>	Bibliotheken

Ein- und Auszahlungsarten	Ergebnis des Vorjahres	Planansatz <sup>1</sup> des Haushaltsjahres	Fortgeschriebener Ansatz des Haushaltsjahres	Ist-Ergebnis des Haushaltsjahres	Vergleich Ansatz - Ist
	01 - 12 / 13	01 - 12 / 14	V,01-12,ÜA,B/14	01 - 12 / 14	(Spalte 4 ./. Spalte 3)
	EUR				
	1	2	3	4	5
Maßnahme: <b>13413003</b> Ausstattung (ebook)					Verantw.: Frau Wendler
Gültigkeit: 01.01.2013 - 31.12.2016	Klasse: 1				Wert bis 49.999 EUR
Einzahlungen aus Investitionszuwendungen	767,55	0,00	0,00	0,00	0,00
darunter: investive Schlüsselzuweisungen	767,55	0,00	0,00	0,00	0,00
Einzahlungen aus Investitionsbeiträgen und ähnlichen Entgelten für Investitionstätigkeit	0,00	0,00	0,00	0,00	0,00
Einzahlungen aus der Veräußerung von Sachanlagevermögen	0,00	0,00	0,00	0,00	0,00
Einzahlungen aus der Veräußerung von Finanzanlagevermögen und von Wertpapieren des Umlaufvermögens	0,00	0,00	0,00	0,00	0,00
Einzahlungen für sonstige Investitionstätigkeit	0,00	0,00	0,00	0,00	0,00
Einzahlungen aus Investitionstätigkeit	<b>767,55</b>	<b>0,00</b>	<b>0,00</b>	<b>0,00</b>	<b>0,00</b>
Auszahlungen für den Erwerb von Grundstücken und Gebäuden	0,00	0,00	0,00	0,00	0,00
Auszahlungen für Baumaßnahmen	0,00	0,00	0,00	0,00	0,00
Auszahlungen für den Erwerb von beweglichen Sachanlagevermögen	1.535,00	0,00	0,00	0,00	0,00
Auszahlungen für den Erwerb von Finanzanlagevermögen und von Wertpapieren des Umlaufvermögens	0,00	0,00	0,00	0,00	0,00
Auszahlungen für Investitionsförderungsmaßnahmen	0,00	0,00	0,00	0,00	0,00
Auszahlungen für sonstige Investitionen	0,00	0,00	0,00	0,00	0,00
Auszahlungen aus Investitionstätigkeit	<b>1.535,00</b>	<b>0,00</b>	<b>0,00</b>	<b>0,00</b>	<b>0,00</b>
Saldo (Einzahlungen aus Investitionstätigkeit ./. Auszahlungen aus Investitionstätigkeit)	<b>-767,45</b>	<b>0,00</b>	<b>0,00</b>	<b>0,00</b>	<b>0,00</b>



Ebene	<b>3</b>	Produktklasse 3
Produktbereich	<b>36</b>	Kinder-, Jugend- und Familienhilfe (SGB VIII)
Produktgruppe	<b>36.5</b>	Tageseinrichtungen für Kinder
Produktuntergruppe	<b>36.51</b>	Eigene Einrichtungen
Produkt	<b>36.51.01</b>	Eigene Einrichtungen

Ein- und Auszahlungsarten	Ergebnis des Vorjahres	Planansatz <sup>1</sup> des Haushaltsjahres	Fortgeschriebener Ansatz des Haushaltsjahres	Ist-Ergebnis des Haushaltsjahres	Vergleich Ansatz - Ist
	01 - 12 / 13	01 - 12 / 14	V,01-12,ÜA,B/14	01 - 12 / 14	(Spalte 4 ./. Spalte 3)
	EUR				
	1	2	3	4	5
Maßnahme: <b>12110017</b> Ausstattung (GM)					Verantw.: Frau Hohmuth
Gültigkeit: 01.01.2012 -	Klasse: 2		Wert ab 50.000 EUR		
Einzahlungen aus Investitionszuwendungen	0,00	0,00	0,00	0,00	0,00
darunter: investive Schlüsselzuweisungen	0,00	0,00	0,00	0,00	0,00
Einzahlungen aus Investitionsbeiträgen und ähnlichen Entgelten für Investitionstätigkeit	0,00	0,00	0,00	0,00	0,00
Einzahlungen aus der Veräußerung von Sachanlagevermögen	0,00	0,00	0,00	0,00	0,00
Einzahlungen aus der Veräußerung von Finanzanlagevermögen und von Wertpapieren des Umlaufvermögens	0,00	0,00	0,00	0,00	0,00
Einzahlungen für sonstige Investitionstätigkeit	0,00	0,00	0,00	0,00	0,00
Einzahlungen aus Investitionstätigkeit	<b>0,00</b>	<b>0,00</b>	<b>0,00</b>	<b>0,00</b>	<b>0,00</b>
Auszahlungen für den Erwerb von Grundstücken und Gebäuden	0,00	0,00	0,00	0,00	0,00
Auszahlungen für Baumaßnahmen	0,00	0,00	0,00	0,00	0,00
Auszahlungen für den Erwerb von beweglichen Sachanlagevermögen	0,00	2.000,00	2.000,00	599,00	-1.401,00
Auszahlungen für den Erwerb von Finanzanlagevermögen und von Wertpapieren des Umlaufvermögens	0,00	0,00	0,00	0,00	0,00
Auszahlungen für Investitionsförderungsmaßnahmen	0,00	0,00	0,00	0,00	0,00
Auszahlungen für sonstige Investitionen	0,00	0,00	0,00	0,00	0,00
Auszahlungen aus Investitionstätigkeit	<b>0,00</b>	<b>2.000,00</b>	<b>2.000,00</b>	<b>599,00</b>	<b>-1.401,00</b>
Saldo (Einzahlungen aus Investitionstätigkeit ./. Auszahlungen aus Investitionstätigkeit)	<b>0,00</b>	<b>-2.000,00</b>	<b>-2.000,00</b>	<b>-599,00</b>	<b>1.401,00</b>

Ebene **3** Produktklasse 3  
 Produktbereich **36** Kinder-, Jugend- und Familienhilfe (SGB VIII)  
 Produktgruppe **36.5** Tageseinrichtungen für Kinder  
 Produktuntergruppe **36.51** Eigene Einrichtungen  
 Produkt **36.51.01** Eigene Einrichtungen

Ein- und Auszahlungsarten	Ergebnis des Vorjahres	Planansatz <sup>1</sup> des Haushaltsjahres	Fortgeschriebener Ansatz des Haushaltsjahres	Ist-Ergebnis des Haushaltsjahres	Vergleich Ansatz - Ist
	01 - 12 / 13	01 - 12 / 14	V,01-12,ÜA,B/14	01 - 12 / 14	(Spalte 4 ./. Spalte 3)
	EUR				
	1	2	3	4	5
Maßnahme: <b>12110018</b> energetische Sanierung (GM)				Verantw.: Frau Hohmuth	
Gültigkeit: 01.01.2012 -	Klasse: 2		Wert ab 50.000 EUR		
Einzahlungen aus Investitionszuwendungen	0,00	0,00	0,00	-4.080,26	-4.080,26
darunter: investive Schlüsselzuweisungen	0,00	0,00	0,00	-4.080,26	-4.080,26
Einzahlungen aus Investitionsbeiträgen und ähnlichen Entgelten für Investitionstätigkeit	0,00	0,00	0,00	0,00	0,00
Einzahlungen aus der Veräußerung von Sachanlagevermögen	0,00	0,00	0,00	0,00	0,00
Einzahlungen aus der Veräußerung von Finanzanlagevermögen und von Wertpapieren des Umlaufvermögens	0,00	0,00	0,00	0,00	0,00
Einzahlungen für sonstige Investitionstätigkeit	0,00	0,00	0,00	0,00	0,00
Einzahlungen aus Investitionstätigkeit	<b>0,00</b>	<b>0,00</b>	<b>0,00</b>	<b>-4.080,26</b>	<b>-4.080,26</b>
Auszahlungen für den Erwerb von Grundstücken und Gebäuden	0,00	0,00	0,00	0,00	0,00
Auszahlungen für Baumaßnahmen	48.553,23	9.000,00	21.837,83	13.945,83	-7.892,00
Auszahlungen für den Erwerb von beweglichen Sachanlagevermögen	0,00	0,00	0,00	0,00	0,00
Auszahlungen für den Erwerb von Finanzanlagevermögen und von Wertpapieren des Umlaufvermögens	0,00	0,00	0,00	0,00	0,00
Auszahlungen für Investitionsförderungsmaßnahmen	0,00	0,00	0,00	0,00	0,00
Auszahlungen für sonstige Investitionen	0,00	0,00	0,00	0,00	0,00
Auszahlungen aus Investitionstätigkeit	<b>48.553,23</b>	<b>9.000,00</b>	<b>21.837,83</b>	<b>13.945,83</b>	<b>-7.892,00</b>
Saldo (Einzahlungen aus Investitionstätigkeit ./. Auszahlungen aus Investitionstätigkeit)	<b>-48.553,23</b>	<b>-9.000,00</b>	<b>-21.837,83</b>	<b>-18.026,09</b>	<b>3.811,74</b>

Ebene	<b>3</b>	Produktklasse 3
Produktbereich	<b>36</b>	Kinder-, Jugend- und Familienhilfe (SGB VIII)
Produktgruppe	<b>36.5</b>	Tageseinrichtungen für Kinder
Produktuntergruppe	<b>36.51</b>	Eigene Einrichtungen
Produkt	<b>36.51.01</b>	Eigene Einrichtungen

Ein- und Auszahlungsarten	Ergebnis des Vorjahres	Planansatz <sup>1</sup> des Haushaltsjahres	Fortgeschriebener Ansatz des Haushaltsjahres	Ist-Ergebnis des Haushaltsjahres	Vergleich Ansatz - Ist
	01 - 12 / 13	01 - 12 / 14	V,01-12,ÜA,B/14	01 - 12 / 14	(Spalte 4 .J. Spalte 3)
	EUR				
	1	2	3	4	5
Maßnahme: <b>12110019</b> Ausstattung (GM)					Verantw.: Frau Hohmuth
Gültigkeit: 01.01.2012 -	Klasse: 2				Wert ab 50.000 EUR
Einzahlungen aus Investitionszuwendungen	0,00	0,00	0,00	0,00	0,00
darunter: investive Schlüsselzuweisungen	0,00	0,00	0,00	0,00	0,00
Einzahlungen aus Investitionsbeiträgen und ähnlichen Entgelten für Investitionstätigkeit	0,00	0,00	0,00	0,00	0,00
Einzahlungen aus der Veräußerung von Sachanlagevermögen	0,00	0,00	0,00	0,00	0,00
Einzahlungen aus der Veräußerung von Finanzanlagevermögen und von Wertpapieren des Umlaufvermögens	0,00	0,00	0,00	0,00	0,00
Einzahlungen für sonstige Investitionstätigkeit	0,00	0,00	0,00	0,00	0,00
Einzahlungen aus Investitionstätigkeit	<b>0,00</b>	<b>0,00</b>	<b>0,00</b>	<b>0,00</b>	<b>0,00</b>
Auszahlungen für den Erwerb von Grundstücken und Gebäuden	0,00	0,00	0,00	0,00	0,00
Auszahlungen für Baumaßnahmen	0,00	0,00	0,00	0,00	0,00
Auszahlungen für den Erwerb von beweglichen Sachanlagevermögen	476,10	2.000,00	2.000,00	0,00	-2.000,00
Auszahlungen für den Erwerb von Finanzanlagevermögen und von Wertpapieren des Umlaufvermögens	0,00	0,00	0,00	0,00	0,00
Auszahlungen für Investitionsförderungsmaßnahmen	0,00	0,00	0,00	0,00	0,00
Auszahlungen für sonstige Investitionen	0,00	0,00	0,00	0,00	0,00
Auszahlungen aus Investitionstätigkeit	<b>476,10</b>	<b>2.000,00</b>	<b>2.000,00</b>	<b>0,00</b>	<b>-2.000,00</b>
Saldo (Einzahlungen aus Investitionstätigkeit ./ Auszahlungen aus Investitionstätigkeit)	<b>-476,10</b>	<b>-2.000,00</b>	<b>-2.000,00</b>	<b>0,00</b>	<b>2.000,00</b>

Ebene	<b>3</b>	Produktklasse 3
Produktbereich	<b>36</b>	Kinder-, Jugend- und Familienhilfe (SGB VIII)
Produktgruppe	<b>36.5</b>	Tageseinrichtungen für Kinder
Produktuntergruppe	<b>36.51</b>	Eigene Einrichtungen
Produkt	<b>36.51.01</b>	Eigene Einrichtungen

Ein- und Auszahlungsarten	Ergebnis des Vorjahres	Planansatz <sup>1</sup> des Haushaltsjahres	Fortgeschriebener Ansatz des Haushaltsjahres	Ist-Ergebnis des Haushaltsjahres	Vergleich Ansatz - Ist
	01 - 12 / 13	01 - 12 / 14	V,01-12,ÜA,B/14	01 - 12 / 14	(Spalte 4 .J. Spalte 3)
	EUR				
	1	2	3	4	5
Maßnahme: <b>12110020</b> Ausstattung (GM)					Verantw.: Frau Hohmuth
Gültigkeit: 01.01.2012 -	Klasse: 2				Wert ab 50.000 EUR
Einzahlungen aus Investitionszuwendungen	0,00	0,00	0,00	0,00	0,00
darunter: investive Schlüsselzuweisungen	0,00	0,00	0,00	0,00	0,00
Einzahlungen aus Investitionsbeiträgen und ähnlichen Entgelten für Investitionstätigkeit	0,00	0,00	0,00	0,00	0,00
Einzahlungen aus der Veräußerung von Sachanlagevermögen	0,00	0,00	0,00	0,00	0,00
Einzahlungen aus der Veräußerung von Finanzanlagevermögen und von Wertpapieren des Umlaufvermögens	0,00	0,00	0,00	0,00	0,00
Einzahlungen für sonstige Investitionstätigkeit	0,00	0,00	0,00	0,00	0,00
Einzahlungen aus Investitionstätigkeit	<b>0,00</b>	<b>0,00</b>	<b>0,00</b>	<b>0,00</b>	<b>0,00</b>
Auszahlungen für den Erwerb von Grundstücken und Gebäuden	0,00	0,00	0,00	0,00	0,00
Auszahlungen für Baumaßnahmen	0,00	0,00	0,00	0,00	0,00
Auszahlungen für den Erwerb von beweglichen Sachanlagevermögen	0,00	50.000,00	50.000,00	46.739,27	-3.260,73
Auszahlungen für den Erwerb von Finanzanlagevermögen und von Wertpapieren des Umlaufvermögens	0,00	0,00	0,00	0,00	0,00
Auszahlungen für Investitionsförderungsmaßnahmen	0,00	0,00	0,00	0,00	0,00
Auszahlungen für sonstige Investitionen	0,00	0,00	0,00	0,00	0,00
Auszahlungen aus Investitionstätigkeit	<b>0,00</b>	<b>50.000,00</b>	<b>50.000,00</b>	<b>46.739,27</b>	<b>-3.260,73</b>
Saldo (Einzahlungen aus Investitionstätigkeit ./ Auszahlungen aus Investitionstätigkeit)	<b>0,00</b>	<b>-50.000,00</b>	<b>-50.000,00</b>	<b>-46.739,27</b>	<b>3.260,73</b>

Ebene **3** Produktklasse 3  
 Produktbereich **36** Kinder-, Jugend- und Familienhilfe (SGB VIII)  
 Produktgruppe **36.5** Tageseinrichtungen für Kinder  
 Produktuntergruppe **36.51** Eigene Einrichtungen  
 Produkt **36.51.01** Eigene Einrichtungen

Ein- und Auszahlungsarten	Ergebnis des Vorjahres	Planansatz <sup>1</sup> des Haushaltsjahres	Fortgeschriebener Ansatz des Haushaltsjahres	Ist-Ergebnis des Haushaltsjahres	Vergleich Ansatz - Ist
	01 - 12 / 13	01 - 12 / 14	V,01-12,ÜA,B/14	01 - 12 / 14	(Spalte 4 .J. Spalte 3)
	EUR				
	1	2	3	4	5
Maßnahme: <b>12110021</b> Brandschutz (GM)					Verantw.: Frau Hohmuth
Gültigkeit: 01.01.2012 -	Klasse: 2		Wert ab 50.000 EUR		
Einzahlungen aus Investitionszuwendungen	0,00	73.100,00	73.100,00	65.835,00	-7.265,00
darunter: investive Schlüsselzuweisungen	0,00	73.100,00	73.100,00	65.835,00	-7.265,00
Einzahlungen aus Investitionsbeiträgen und ähnlichen Entgelten für Investitionstätigkeit	0,00	0,00	0,00	0,00	0,00
Einzahlungen aus der Veräußerung von Sachanlagevermögen	0,00	0,00	0,00	0,00	0,00
Einzahlungen aus der Veräußerung von Finanzanlagevermögen und von Wertpapieren des Umlaufvermögens	0,00	0,00	0,00	0,00	0,00
Einzahlungen für sonstige Investitionstätigkeit	0,00	0,00	0,00	0,00	0,00
Einzahlungen aus Investitionstätigkeit	<b>0,00</b>	<b>73.100,00</b>	<b>73.100,00</b>	<b>65.835,00</b>	<b>-7.265,00</b>
Auszahlungen für den Erwerb von Grundstücken und Gebäuden	0,00	0,00	0,00	0,00	0,00
Auszahlungen für Baumaßnahmen	41.936,11	137.500,00	137.500,00	88.618,50	-48.881,50
Auszahlungen für den Erwerb von beweglichen Sachanlagevermögen	0,00	0,00	0,00	0,00	0,00
Auszahlungen für den Erwerb von Finanzanlagevermögen und von Wertpapieren des Umlaufvermögens	0,00	0,00	0,00	0,00	0,00
Auszahlungen für Investitionsförderungsmaßnahmen	0,00	0,00	0,00	0,00	0,00
Auszahlungen für sonstige Investitionen	0,00	0,00	0,00	0,00	0,00
Auszahlungen aus Investitionstätigkeit	<b>41.936,11</b>	<b>137.500,00</b>	<b>137.500,00</b>	<b>88.618,50</b>	<b>-48.881,50</b>
Saldo (Einzahlungen aus Investitionstätigkeit ./ Auszahlungen aus Investitionstätigkeit)	<b>-41.936,11</b>	<b>-64.400,00</b>	<b>-64.400,00</b>	<b>-22.783,50</b>	<b>41.616,50</b>

Ebene	<b>3</b>	Produktklasse 3
Produktbereich	<b>36</b>	Kinder-, Jugend- und Familienhilfe (SGB VIII)
Produktgruppe	<b>36.5</b>	Tageseinrichtungen für Kinder
Produktuntergruppe	<b>36.51</b>	Eigene Einrichtungen
Produkt	<b>36.51.01</b>	Eigene Einrichtungen

Ein- und Auszahlungsarten	Ergebnis des Vorjahres	Planansatz <sup>1</sup> des Haushaltsjahres	Fortgeschriebener Ansatz des Haushaltsjahres	Ist-Ergebnis des Haushaltsjahres	Vergleich Ansatz - Ist
	01 - 12 / 13	01 - 12 / 14	V,01-12,ÜA,B/14	01 - 12 / 14	(Spalte 4 ./. Spalte 3)
	EUR				
	1	2	3	4	5
Maßnahme: <b>12110022</b> Ausstattung (GM)					Verantw.: Frau Hohmuth
Gültigkeit: 01.01.2012 -	Klasse: 2				Wert ab 50.000 EUR
Einzahlungen aus Investitionszuwendungen	0,00	0,00	0,00	0,00	0,00
darunter: investive Schlüsselzuweisungen	0,00	0,00	0,00	0,00	0,00
Einzahlungen aus Investitionsbeiträgen und ähnlichen Entgelten für Investitionstätigkeit	0,00	0,00	0,00	0,00	0,00
Einzahlungen aus der Veräußerung von Sachanlagevermögen	0,00	0,00	0,00	0,00	0,00
Einzahlungen aus der Veräußerung von Finanzanlagevermögen und von Wertpapieren des Umlaufvermögens	0,00	0,00	0,00	0,00	0,00
Einzahlungen für sonstige Investitionstätigkeit	0,00	0,00	0,00	0,00	0,00
Einzahlungen aus Investitionstätigkeit	<b>0,00</b>	<b>0,00</b>	<b>0,00</b>	<b>0,00</b>	<b>0,00</b>
Auszahlungen für den Erwerb von Grundstücken und Gebäuden	0,00	0,00	0,00	0,00	0,00
Auszahlungen für Baumaßnahmen	0,00	0,00	0,00	0,00	0,00
Auszahlungen für den Erwerb von beweglichen Sachanlagevermögen	0,00	5.000,00	5.000,00	0,00	-5.000,00
Auszahlungen für den Erwerb von Finanzanlagevermögen und von Wertpapieren des Umlaufvermögens	0,00	0,00	0,00	0,00	0,00
Auszahlungen für Investitionsförderungsmaßnahmen	0,00	0,00	0,00	0,00	0,00
Auszahlungen für sonstige Investitionen	0,00	0,00	0,00	0,00	0,00
Auszahlungen aus Investitionstätigkeit	<b>0,00</b>	<b>5.000,00</b>	<b>5.000,00</b>	<b>0,00</b>	<b>-5.000,00</b>
Saldo (Einzahlungen aus Investitionstätigkeit ./. Auszahlungen aus Investitionstätigkeit)	<b>0,00</b>	<b>-5.000,00</b>	<b>-5.000,00</b>	<b>0,00</b>	<b>5.000,00</b>

Ebene	<b>3</b>	Produktklasse 3
Produktbereich	<b>36</b>	Kinder-, Jugend- und Familienhilfe (SGB VIII)
Produktgruppe	<b>36.5</b>	Tageseinrichtungen für Kinder
Produktuntergruppe	<b>36.51</b>	Eigene Einrichtungen
Produkt	<b>36.51.01</b>	Eigene Einrichtungen

Ein- und Auszahlungsarten	Ergebnis des Vorjahres	Planansatz <sup>1</sup> des Haushaltsjahres	Fortgeschriebener Ansatz des Haushaltsjahres	Ist-Ergebnis des Haushaltsjahres	Vergleich Ansatz - Ist
	01 - 12 / 13	01 - 12 / 14	V,01-12,ÜA,B/14	01 - 12 / 14	(Spalte 4 ./. Spalte 3)
	EUR				
	1	2	3	4	5
Maßnahme: <b>12110023</b> Ausstattung (GM)					Verantw.: Frau Hohmuth
Gültigkeit: 01.01.2012 -	Klasse: 2				Wert ab 50.000 EUR
Einzahlungen aus Investitionszuwendungen	0,00	0,00	0,00	0,00	0,00
darunter: investive Schlüsselzuweisungen	0,00	0,00	0,00	0,00	0,00
Einzahlungen aus Investitionsbeiträgen und ähnlichen Entgelten für Investitionstätigkeit	0,00	0,00	0,00	0,00	0,00
Einzahlungen aus der Veräußerung von Sachanlagevermögen	0,00	0,00	0,00	0,00	0,00
Einzahlungen aus der Veräußerung von Finanzanlagevermögen und von Wertpapieren des Umlaufvermögens	0,00	0,00	0,00	0,00	0,00
Einzahlungen für sonstige Investitionstätigkeit	0,00	0,00	0,00	0,00	0,00
Einzahlungen aus Investitionstätigkeit	<b>0,00</b>	<b>0,00</b>	<b>0,00</b>	<b>0,00</b>	<b>0,00</b>
Auszahlungen für den Erwerb von Grundstücken und Gebäuden	0,00	0,00	0,00	0,00	0,00
Auszahlungen für Baumaßnahmen	0,00	0,00	0,00	0,00	0,00
Auszahlungen für den Erwerb von beweglichen Sachanlagevermögen	1.154,30	3.000,00	3.000,00	919,15	-2.080,85
Auszahlungen für den Erwerb von Finanzanlagevermögen und von Wertpapieren des Umlaufvermögens	0,00	0,00	0,00	0,00	0,00
Auszahlungen für Investitionsförderungsmaßnahmen	0,00	0,00	0,00	0,00	0,00
Auszahlungen für sonstige Investitionen	0,00	0,00	0,00	0,00	0,00
Auszahlungen aus Investitionstätigkeit	<b>1.154,30</b>	<b>3.000,00</b>	<b>3.000,00</b>	<b>919,15</b>	<b>-2.080,85</b>
Saldo (Einzahlungen aus Investitionstätigkeit ./. Auszahlungen aus Investitionstätigkeit)	<b>-1.154,30</b>	<b>-3.000,00</b>	<b>-3.000,00</b>	<b>-919,15</b>	<b>2.080,85</b>

Ebene	<b>3</b>	Produktklasse 3
Produktbereich	<b>36</b>	Kinder-, Jugend- und Familienhilfe (SGB VIII)
Produktgruppe	<b>36.5</b>	Tageseinrichtungen für Kinder
Produktuntergruppe	<b>36.51</b>	Eigene Einrichtungen
Produkt	<b>36.51.01</b>	Eigene Einrichtungen

Ein- und Auszahlungsarten	Ergebnis des Vorjahres	Planansatz <sup>1</sup> des Haushaltsjahres	Fortgeschriebener Ansatz des Haushaltsjahres	Ist-Ergebnis des Haushaltsjahres	Vergleich Ansatz - Ist
	01 - 12 / 13	01 - 12 / 14	V,01-12,ÜA,B/14	01 - 12 / 14	(Spalte 4 ./. Spalte 3)
	EUR				
	1	2	3	4	5
Maßnahme: <b>12110032</b> Planungskosten (Gewährleistungsüberwachung)					Verantw.: Frau Hohmuth
Gültigkeit: 01.01.2012 -	Klasse: 2				Wert ab 50.000 EUR
Einzahlungen aus Investitionszuwendungen	0,00	0,00	0,00	0,00	0,00
darunter: investive Schlüsselzuweisungen	0,00	0,00	0,00	0,00	0,00
Einzahlungen aus Investitionsbeiträgen und ähnlichen Entgelten für Investitionstätigkeit	0,00	0,00	0,00	0,00	0,00
Einzahlungen aus der Veräußerung von Sachanlagevermögen	0,00	0,00	0,00	0,00	0,00
Einzahlungen aus der Veräußerung von Finanzanlagevermögen und von Wertpapieren des Umlaufvermögens	0,00	0,00	0,00	0,00	0,00
Einzahlungen für sonstige Investitionstätigkeit	0,00	0,00	0,00	0,00	0,00
Einzahlungen aus Investitionstätigkeit	<b>0,00</b>	<b>0,00</b>	<b>0,00</b>	<b>0,00</b>	<b>0,00</b>
Auszahlungen für den Erwerb von Grundstücken und Gebäuden	0,00	0,00	0,00	0,00	0,00
Auszahlungen für Baumaßnahmen	18.663,90	0,00	0,00	0,00	0,00
Auszahlungen für den Erwerb von beweglichen Sachanlagevermögen	0,00	0,00	0,00	0,00	0,00
Auszahlungen für den Erwerb von Finanzanlagevermögen und von Wertpapieren des Umlaufvermögens	0,00	0,00	0,00	0,00	0,00
Auszahlungen für Investitionsförderungsmaßnahmen	0,00	0,00	0,00	0,00	0,00
Auszahlungen für sonstige Investitionen	0,00	0,00	0,00	0,00	0,00
Auszahlungen aus Investitionstätigkeit	<b>18.663,90</b>	<b>0,00</b>	<b>0,00</b>	<b>0,00</b>	<b>0,00</b>
Saldo (Einzahlungen aus Investitionstätigkeit ./. Auszahlungen aus Investitionstätigkeit)	<b>-18.663,90</b>	<b>0,00</b>	<b>0,00</b>	<b>0,00</b>	<b>0,00</b>



Ebene	<b>3</b>	Produktklasse 3
Produktbereich	<b>36</b>	Kinder-, Jugend- und Familienhilfe (SGB VIII)
Produktgruppe	<b>36.5</b>	Tageseinrichtungen für Kinder
Produktuntergruppe	<b>36.51</b>	Eigene Einrichtungen
Produkt	<b>36.51.01</b>	Eigene Einrichtungen

Ein- und Auszahlungsarten	Ergebnis des Vorjahres	Planansatz <sup>1</sup> des Haushaltsjahres	Fortgeschriebener Ansatz des Haushaltsjahres	Ist-Ergebnis des Haushaltsjahres	Vergleich Ansatz - Ist
	01 - 12 / 13	01 - 12 / 14	V,01-12,ÜA,B/14	01 - 12 / 14	(Spalte 4 ./. Spalte 3)
	EUR				
	1	2	3	4	5
Maßnahme: <b>13110026</b> Zaun (GM)	Verantw.: Frau Hohmuth				
Gültigkeit: 01.01.2013 -	Klasse: 1 Wert bis 49.999 EUR				
Einzahlungen aus Investitionszuwendungen	0,00	0,00	0,00	0,00	0,00
darunter: investive Schlüsselzuweisungen	0,00	0,00	0,00	0,00	0,00
Einzahlungen aus Investitionsbeiträgen und ähnlichen Entgelten für Investitionstätigkeit	0,00	0,00	0,00	0,00	0,00
Einzahlungen aus der Veräußerung von Sachanlagevermögen	0,00	0,00	0,00	0,00	0,00
Einzahlungen aus der Veräußerung von Finanzanlagevermögen und von Wertpapieren des Umlaufvermögens	0,00	0,00	0,00	0,00	0,00
Einzahlungen für sonstige Investitionstätigkeit	0,00	0,00	0,00	0,00	0,00
Einzahlungen aus Investitionstätigkeit	<b>0,00</b>	<b>0,00</b>	<b>0,00</b>	<b>0,00</b>	<b>0,00</b>
Auszahlungen für den Erwerb von Grundstücken und Gebäuden	0,00	0,00	0,00	0,00	0,00
Auszahlungen für Baumaßnahmen	0,00	0,00	0,00	0,00	0,00
Auszahlungen für den Erwerb von beweglichen Sachanlagevermögen	740,00	0,00	0,00	0,00	0,00
Auszahlungen für den Erwerb von Finanzanlagevermögen und von Wertpapieren des Umlaufvermögens	0,00	0,00	0,00	0,00	0,00
Auszahlungen für Investitionsförderungsmaßnahmen	0,00	0,00	0,00	0,00	0,00
Auszahlungen für sonstige Investitionen	0,00	0,00	0,00	0,00	0,00
Auszahlungen aus Investitionstätigkeit	<b>740,00</b>	<b>0,00</b>	<b>0,00</b>	<b>0,00</b>	<b>0,00</b>
Saldo (Einzahlungen aus Investitionstätigkeit ./. Auszahlungen aus Investitionstätigkeit)	<b>-740,00</b>	<b>0,00</b>	<b>0,00</b>	<b>0,00</b>	<b>0,00</b>

Ebene	<b>3</b>	Produktklasse 3
Produktbereich	<b>36</b>	Kinder-, Jugend- und Familienhilfe (SGB VIII)
Produktgruppe	<b>36.5</b>	Tageseinrichtungen für Kinder
Produktuntergruppe	<b>36.51</b>	Eigene Einrichtungen
Produkt	<b>36.51.01</b>	Eigene Einrichtungen

Ein- und Auszahlungsarten	Ergebnis des Vorjahres	Planansatz <sup>1</sup> des Haushaltsjahres	Fortgeschriebener Ansatz des Haushaltsjahres	Ist-Ergebnis des Haushaltsjahres	Vergleich Ansatz - Ist
	01 - 12 / 13	01 - 12 / 14	V,01-12,ÜA,B/14	01 - 12 / 14	(Spalte 4 ./. Spalte 3)
	EUR				
	1	2	3	4	5
Maßnahme: <b>13410001</b> Ausstattung					Verantw.: Frau Wendler
Gültigkeit: 01.01.2013 - 31.12.2016	Klasse: 1				Wert bis 49.999 EUR
Einzahlungen aus Investitionszuwendungen	0,00	0,00	0,00	0,00	0,00
darunter: investive Schlüsselzuweisungen	0,00	0,00	0,00	0,00	0,00
Einzahlungen aus Investitionsbeiträgen und ähnlichen Entgelten für Investitionstätigkeit	0,00	0,00	0,00	0,00	0,00
Einzahlungen aus der Veräußerung von Sachanlagevermögen	0,00	0,00	0,00	0,00	0,00
Einzahlungen aus der Veräußerung von Finanzanlagevermögen und von Wertpapieren des Umlaufvermögens	0,00	0,00	0,00	0,00	0,00
Einzahlungen für sonstige Investitionstätigkeit	0,00	0,00	0,00	0,00	0,00
Einzahlungen aus Investitionstätigkeit	<b>0,00</b>	<b>0,00</b>	<b>0,00</b>	<b>0,00</b>	<b>0,00</b>
Auszahlungen für den Erwerb von Grundstücken und Gebäuden	0,00	0,00	0,00	0,00	0,00
Auszahlungen für Baumaßnahmen	0,00	0,00	0,00	0,00	0,00
Auszahlungen für den Erwerb von beweglichen Sachanlagevermögen	490,78	0,00	0,00	0,00	0,00
Auszahlungen für den Erwerb von Finanzanlagevermögen und von Wertpapieren des Umlaufvermögens	0,00	0,00	0,00	0,00	0,00
Auszahlungen für Investitionsförderungsmaßnahmen	0,00	0,00	0,00	0,00	0,00
Auszahlungen für sonstige Investitionen	0,00	0,00	0,00	0,00	0,00
Auszahlungen aus Investitionstätigkeit	<b>490,78</b>	<b>0,00</b>	<b>0,00</b>	<b>0,00</b>	<b>0,00</b>
Saldo (Einzahlungen aus Investitionstätigkeit ./. Auszahlungen aus Investitionstätigkeit)	<b>-490,78</b>	<b>0,00</b>	<b>0,00</b>	<b>0,00</b>	<b>0,00</b>

Ebene	<b>3</b>	Produktklasse 3
Produktbereich	<b>36</b>	Kinder-, Jugend- und Familienhilfe (SGB VIII)
Produktgruppe	<b>36.5</b>	Tageseinrichtungen für Kinder
Produktuntergruppe	<b>36.51</b>	Eigene Einrichtungen
Produkt	<b>36.51.01</b>	Eigene Einrichtungen

Ein- und Auszahlungsarten	Ergebnis des Vorjahres	Planansatz <sup>1</sup> des Haushaltsjahres	Fortgeschriebener Ansatz des Haushaltsjahres	Ist-Ergebnis des Haushaltsjahres	Vergleich Ansatz - Ist
	01 - 12 / 13	01 - 12 / 14	V,01-12,ÜA,B/14	01 - 12 / 14	(Spalte 4 ./. Spalte 3)
	EUR				
	1	2	3	4	5
Maßnahme: <b>13410002</b> Ausstattung FB					Verantw.: Frau Wendler
Gültigkeit: 01.01.2013 - 31.12.2016	Klasse: 1				Wert bis 49.999 EUR
Einzahlungen aus Investitionszuwendungen	0,00	0,00	0,00	0,00	0,00
darunter: investive Schlüsselzuweisungen	0,00	0,00	0,00	0,00	0,00
Einzahlungen aus Investitionsbeiträgen und ähnlichen Entgelten für Investitionstätigkeit	0,00	0,00	0,00	0,00	0,00
Einzahlungen aus der Veräußerung von Sachanlagevermögen	0,00	0,00	0,00	0,00	0,00
Einzahlungen aus der Veräußerung von Finanzanlagevermögen und von Wertpapieren des Umlaufvermögens	0,00	0,00	0,00	0,00	0,00
Einzahlungen für sonstige Investitionstätigkeit	0,00	0,00	0,00	0,00	0,00
Einzahlungen aus Investitionstätigkeit	<b>0,00</b>	<b>0,00</b>	<b>0,00</b>	<b>0,00</b>	<b>0,00</b>
Auszahlungen für den Erwerb von Grundstücken und Gebäuden	0,00	0,00	0,00	0,00	0,00
Auszahlungen für Baumaßnahmen	0,00	0,00	0,00	0,00	0,00
Auszahlungen für den Erwerb von beweglichen Sachanlagevermögen	2.023,00	0,00	0,00	0,00	0,00
Auszahlungen für den Erwerb von Finanzanlagevermögen und von Wertpapieren des Umlaufvermögens	0,00	0,00	0,00	0,00	0,00
Auszahlungen für Investitionsförderungsmaßnahmen	0,00	0,00	0,00	0,00	0,00
Auszahlungen für sonstige Investitionen	0,00	0,00	0,00	0,00	0,00
Auszahlungen aus Investitionstätigkeit	<b>2.023,00</b>	<b>0,00</b>	<b>0,00</b>	<b>0,00</b>	<b>0,00</b>
Saldo (Einzahlungen aus Investitionstätigkeit ./. Auszahlungen aus Investitionstätigkeit)	<b>-2.023,00</b>	<b>0,00</b>	<b>0,00</b>	<b>0,00</b>	<b>0,00</b>

Ebene	<b>3</b>	Produktklasse 3
Produktbereich	<b>36</b>	Kinder-, Jugend- und Familienhilfe (SGB VIII)
Produktgruppe	<b>36.5</b>	Tageseinrichtungen für Kinder
Produktuntergruppe	<b>36.51</b>	Eigene Einrichtungen
Produkt	<b>36.51.01</b>	Eigene Einrichtungen

Ein- und Auszahlungsarten	Ergebnis des Vorjahres	Planansatz <sup>1</sup> des Haushaltsjahres	Fortgeschriebener Ansatz des Haushaltsjahres	Ist-Ergebnis des Haushaltsjahres	Vergleich Ansatz - Ist
	01 - 12 / 13	01 - 12 / 14	V,01-12,ÜA,B/14	01 - 12 / 14	(Spalte 4 ./. Spalte 3)
	EUR				
	1	2	3	4	5
Maßnahme: <b>14110015</b> Ersatzbeschaffg. Möbel nach Wasserschaden					Verantw.: Frau Hohmuth
Gültigkeit: 01.01.2014 - 31.12.2016	Klasse: 1				Wert bis 49.999 EUR
Einzahlungen aus Investitionszuwendungen	0,00	0,00	0,00	0,00	0,00
darunter: investive Schlüsselzuweisungen	0,00	0,00	0,00	0,00	0,00
Einzahlungen aus Investitionsbeiträgen und ähnlichen Entgelten für Investitionstätigkeit	0,00	0,00	0,00	0,00	0,00
Einzahlungen aus der Veräußerung von Sachanlagevermögen	0,00	0,00	0,00	0,00	0,00
Einzahlungen aus der Veräußerung von Finanzanlagevermögen und von Wertpapieren des Umlaufvermögens	0,00	0,00	0,00	0,00	0,00
Einzahlungen für sonstige Investitionstätigkeit	0,00	0,00	0,00	0,00	0,00
Einzahlungen aus Investitionstätigkeit	<b>0,00</b>	<b>0,00</b>	<b>0,00</b>	<b>0,00</b>	<b>0,00</b>
Auszahlungen für den Erwerb von Grundstücken und Gebäuden	0,00	0,00	0,00	0,00	0,00
Auszahlungen für Baumaßnahmen	0,00	0,00	0,00	0,00	0,00
Auszahlungen für den Erwerb von beweglichen Sachanlagevermögen	0,00	0,00	2.870,56	0,00	-2.870,56
Auszahlungen für den Erwerb von Finanzanlagevermögen und von Wertpapieren des Umlaufvermögens	0,00	0,00	0,00	0,00	0,00
Auszahlungen für Investitionsförderungsmaßnahmen	0,00	0,00	0,00	0,00	0,00
Auszahlungen für sonstige Investitionen	0,00	0,00	0,00	0,00	0,00
Auszahlungen aus Investitionstätigkeit	<b>0,00</b>	<b>0,00</b>	<b>2.870,56</b>	<b>0,00</b>	<b>-2.870,56</b>
Saldo (Einzahlungen aus Investitionstätigkeit ./. Auszahlungen aus Investitionstätigkeit)	<b>0,00</b>	<b>0,00</b>	<b>-2.870,56</b>	<b>0,00</b>	<b>2.870,56</b>

Ebene	<b>3</b>	Produktklasse 3
Produktbereich	<b>36</b>	Kinder-, Jugend- und Familienhilfe (SGB VIII)
Produktgruppe	<b>36.5</b>	Tageseinrichtungen für Kinder
Produktuntergruppe	<b>36.51</b>	Eigene Einrichtungen
Produkt	<b>36.51.01</b>	Eigene Einrichtungen

Ein- und Auszahlungsarten	Ergebnis des Vorjahres	Planansatz <sup>1</sup> des Haushaltsjahres	Fortgeschriebener Ansatz des Haushaltsjahres	Ist-Ergebnis des Haushaltsjahres	Vergleich Ansatz - Ist
	01 - 12 / 13	01 - 12 / 14	V,01-12,ÜA,B/14	01 - 12 / 14	(Spalte 4 ./. Spalte 3)
	EUR				
	1	2	3	4	5
Maßnahme: <b>14413003</b> Ausstattung (Grundset Sinnesgarten für innen)					Verantw.: Frau Wendler
Gültigkeit: 01.01.2014 - 31.12.2016	Klasse: 1				Wert bis 49.999 EUR
Einzahlungen aus Investitionszuwendungen	0,00	0,00	0,00	0,00	0,00
darunter: investive Schlüsselzuweisungen	0,00	0,00	0,00	0,00	0,00
Einzahlungen aus Investitionsbeiträgen und ähnlichen Entgelten für Investitionstätigkeit	0,00	0,00	0,00	0,00	0,00
Einzahlungen aus der Veräußerung von Sachanlagevermögen	0,00	0,00	0,00	0,00	0,00
Einzahlungen aus der Veräußerung von Finanzanlagevermögen und von Wertpapieren des Umlaufvermögens	0,00	0,00	0,00	0,00	0,00
Einzahlungen für sonstige Investitionstätigkeit	0,00	0,00	0,00	0,00	0,00
Einzahlungen aus Investitionstätigkeit	<b>0,00</b>	<b>0,00</b>	<b>0,00</b>	<b>0,00</b>	<b>0,00</b>
Auszahlungen für den Erwerb von Grundstücken und Gebäuden	0,00	0,00	0,00	0,00	0,00
Auszahlungen für Baumaßnahmen	0,00	0,00	0,00	0,00	0,00
Auszahlungen für den Erwerb von beweglichen Sachanlagevermögen	0,00	700,00	700,00	677,91	-22,09
Auszahlungen für den Erwerb von Finanzanlagevermögen und von Wertpapieren des Umlaufvermögens	0,00	0,00	0,00	0,00	0,00
Auszahlungen für Investitionsförderungsmaßnahmen	0,00	0,00	0,00	0,00	0,00
Auszahlungen für sonstige Investitionen	0,00	0,00	0,00	0,00	0,00
Auszahlungen aus Investitionstätigkeit	<b>0,00</b>	<b>700,00</b>	<b>700,00</b>	<b>677,91</b>	<b>-22,09</b>
Saldo (Einzahlungen aus Investitionstätigkeit ./. Auszahlungen aus Investitionstätigkeit)	<b>0,00</b>	<b>-700,00</b>	<b>-700,00</b>	<b>-677,91</b>	<b>22,09</b>

Ebene	<b>3</b>	Produktklasse 3
Produktbereich	<b>36</b>	Kinder-, Jugend- und Familienhilfe (SGB VIII)
Produktgruppe	<b>36.5</b>	Tageseinrichtungen für Kinder
Produktuntergruppe	<b>36.51</b>	Eigene Einrichtungen
Produkt	<b>36.51.01</b>	Eigene Einrichtungen

Ein- und Auszahlungsarten	Ergebnis des Vorjahres	Planansatz <sup>1</sup> des Haushaltsjahres	Fortgeschriebener Ansatz des Haushaltsjahres	Ist-Ergebnis des Haushaltsjahres	Vergleich Ansatz - Ist
	01 - 12 / 13	01 - 12 / 14	V,01-12,ÜA,B/14	01 - 12 / 14	(Spalte 4 ./. Spalte 3)
	EUR				
	1	2	3	4	5
Maßnahme: <b>14413005</b> Ausstattung (Netzwand zum Einhängen)					Verantw.: Frau Wendler
Gültigkeit: 01.01.2014 - 31.12.2016	Klasse: 1				Wert bis 49.999 EUR
Einzahlungen aus Investitionszuwendungen	0,00	0,00	0,00	0,00	0,00
darunter: investive Schlüsselzuweisungen	0,00	0,00	0,00	0,00	0,00
Einzahlungen aus Investitionsbeiträgen und ähnlichen Entgelten für Investitionstätigkeit	0,00	0,00	0,00	0,00	0,00
Einzahlungen aus der Veräußerung von Sachanlagevermögen	0,00	0,00	0,00	0,00	0,00
Einzahlungen aus der Veräußerung von Finanzanlagevermögen und von Wertpapieren des Umlaufvermögens	0,00	0,00	0,00	0,00	0,00
Einzahlungen für sonstige Investitionstätigkeit	0,00	0,00	0,00	0,00	0,00
Einzahlungen aus Investitionstätigkeit	<b>0,00</b>	<b>0,00</b>	<b>0,00</b>	<b>0,00</b>	<b>0,00</b>
Auszahlungen für den Erwerb von Grundstücken und Gebäuden	0,00	0,00	0,00	0,00	0,00
Auszahlungen für Baumaßnahmen	0,00	0,00	0,00	0,00	0,00
Auszahlungen für den Erwerb von beweglichen Sachanlagevermögen	0,00	450,00	450,00	444,92	-5,08
Auszahlungen für den Erwerb von Finanzanlagevermögen und von Wertpapieren des Umlaufvermögens	0,00	0,00	0,00	0,00	0,00
Auszahlungen für Investitionsförderungsmaßnahmen	0,00	0,00	0,00	0,00	0,00
Auszahlungen für sonstige Investitionen	0,00	0,00	0,00	0,00	0,00
Auszahlungen aus Investitionstätigkeit	<b>0,00</b>	<b>450,00</b>	<b>450,00</b>	<b>444,92</b>	<b>-5,08</b>
Saldo (Einzahlungen aus Investitionstätigkeit ./. Auszahlungen aus Investitionstätigkeit)	<b>0,00</b>	<b>-450,00</b>	<b>-450,00</b>	<b>-444,92</b>	<b>5,08</b>

Ebene	<b>3</b>	Produktklasse 3
Produktbereich	<b>36</b>	Kinder-, Jugend- und Familienhilfe (SGB VIII)
Produktgruppe	<b>36.5</b>	Tageseinrichtungen für Kinder
Produktuntergruppe	<b>36.51</b>	Eigene Einrichtungen
Produkt	<b>36.51.01</b>	Eigene Einrichtungen

Ein- und Auszahlungsarten	Ergebnis des Vorjahres	Planansatz <sup>1</sup> des Haushaltsjahres	Fortgeschriebener Ansatz des Haushaltsjahres	Ist-Ergebnis des Haushaltsjahres	Vergleich Ansatz - Ist
	01 - 12 / 13	01 - 12 / 14	V,01-12,ÜA,B/14	01 - 12 / 14	(Spalte 4 ./. Spalte 3)
	EUR				
	1	2	3	4	5
Maßnahme: <b>14413011</b> Ausstattung (TV)	<b>Verantw.: Frau Wendler</b>				
Gültigkeit: 01.01.2014 - 31.12.2014	<b>Klasse: 1</b> Wert bis 49.999 EUR				
Einzahlungen aus Investitionszuwendungen	0,00	0,00	549,00	0,00	-549,00
darunter: investive Schlüsselzuweisungen	0,00	0,00	549,00	0,00	-549,00
Einzahlungen aus Investitionsbeiträgen und ähnlichen Entgelten für Investitionstätigkeit	0,00	0,00	0,00	0,00	0,00
Einzahlungen aus der Veräußerung von Sachanlagevermögen	0,00	0,00	0,00	0,00	0,00
Einzahlungen aus der Veräußerung von Finanzanlagevermögen und von Wertpapieren des Umlaufvermögens	0,00	0,00	0,00	0,00	0,00
Einzahlungen für sonstige Investitionstätigkeit	0,00	0,00	0,00	0,00	0,00
Einzahlungen aus Investitionstätigkeit	<b>0,00</b>	<b>0,00</b>	<b>549,00</b>	<b>0,00</b>	<b>-549,00</b>
Auszahlungen für den Erwerb von Grundstücken und Gebäuden	0,00	0,00	0,00	0,00	0,00
Auszahlungen für Baumaßnahmen	0,00	0,00	0,00	0,00	0,00
Auszahlungen für den Erwerb von beweglichen Sachanlagevermögen	0,00	0,00	549,00	549,00	0,00
Auszahlungen für den Erwerb von Finanzanlagevermögen und von Wertpapieren des Umlaufvermögens	0,00	0,00	0,00	0,00	0,00
Auszahlungen für Investitionsförderungsmaßnahmen	0,00	0,00	0,00	0,00	0,00
Auszahlungen für sonstige Investitionen	0,00	0,00	0,00	0,00	0,00
Auszahlungen aus Investitionstätigkeit	<b>0,00</b>	<b>0,00</b>	<b>549,00</b>	<b>549,00</b>	<b>0,00</b>
Saldo (Einzahlungen aus Investitionstätigkeit ./. Auszahlungen aus Investitionstätigkeit)	<b>0,00</b>	<b>0,00</b>	<b>0,00</b>	<b>-549,00</b>	<b>-549,00</b>

Ebene	<b>3</b>	Produktklasse 3
Produktbereich	<b>36</b>	Kinder-, Jugend- und Familienhilfe (SGB VIII)
Produktgruppe	<b>36.5</b>	Tageseinrichtungen für Kinder
Produktuntergruppe	<b>36.51</b>	Eigene Einrichtungen
Produkt	<b>36.51.01</b>	Eigene Einrichtungen

Ein- und Auszahlungsarten	Ergebnis des Vorjahres	Planansatz <sup>1</sup> des Haushaltsjahres	Fortgeschriebener Ansatz des Haushaltsjahres	Ist-Ergebnis des Haushaltsjahres	Vergleich Ansatz - Ist
	01 - 12 / 13	01 - 12 / 14	V,01-12,ÜA,B/14	01 - 12 / 14	(Spalte 4 ./. Spalte 3)
	EUR				
	1	2	3	4	5
Maßnahme: <b>14413012</b> Ausstattung (Digitalkamera)					Verantw.: Frau Hämmerlein
Gültigkeit: 01.01.2014 -	Klasse: 1				Wert bis 49.999 EUR
Einzahlungen aus Investitionszuwendungen	0,00	0,00	0,00	0,00	0,00
darunter: investive Schlüsselzuweisungen	0,00	0,00	0,00	0,00	0,00
Einzahlungen aus Investitionsbeiträgen und ähnlichen Entgelten für Investitionstätigkeit	0,00	0,00	0,00	0,00	0,00
Einzahlungen aus der Veräußerung von Sachanlagevermögen	0,00	0,00	0,00	0,00	0,00
Einzahlungen aus der Veräußerung von Finanzanlagevermögen und von Wertpapieren des Umlaufvermögens	0,00	0,00	0,00	0,00	0,00
Einzahlungen für sonstige Investitionstätigkeit	0,00	0,00	0,00	0,00	0,00
Einzahlungen aus Investitionstätigkeit	<b>0,00</b>	<b>0,00</b>	<b>0,00</b>	<b>0,00</b>	<b>0,00</b>
Auszahlungen für den Erwerb von Grundstücken und Gebäuden	0,00	0,00	0,00	0,00	0,00
Auszahlungen für Baumaßnahmen	0,00	0,00	0,00	0,00	0,00
Auszahlungen für den Erwerb von beweglichen Sachanlagevermögen	0,00	0,00	0,00	492,00	492,00
Auszahlungen für den Erwerb von Finanzanlagevermögen und von Wertpapieren des Umlaufvermögens	0,00	0,00	0,00	0,00	0,00
Auszahlungen für Investitionsförderungsmaßnahmen	0,00	0,00	0,00	0,00	0,00
Auszahlungen für sonstige Investitionen	0,00	0,00	0,00	0,00	0,00
Auszahlungen aus Investitionstätigkeit	<b>0,00</b>	<b>0,00</b>	<b>0,00</b>	<b>492,00</b>	<b>492,00</b>
Saldo (Einzahlungen aus Investitionstätigkeit ./. Auszahlungen aus Investitionstätigkeit)	<b>0,00</b>	<b>0,00</b>	<b>0,00</b>	<b>-492,00</b>	<b>-492,00</b>



Ebene	<b>3</b>	Produktklasse 3
Produktbereich	<b>36</b>	Kinder-, Jugend- und Familienhilfe (SGB VIII)
Produktgruppe	<b>36.5</b>	Tageseinrichtungen für Kinder
Produktuntergruppe	<b>36.51</b>	Eigene Einrichtungen
Produkt	<b>36.51.01</b>	Eigene Einrichtungen

Ein- und Auszahlungsarten	Ergebnis des Vorjahres	Planansatz <sup>1</sup> des Haushaltsjahres	Fortgeschriebener Ansatz des Haushaltsjahres	Ist-Ergebnis des Haushaltsjahres	Vergleich Ansatz - Ist
	01 - 12 / 13	01 - 12 / 14	V,01-12,ÜA,B/14	01 - 12 / 14	(Spalte 4 ./. Spalte 3)
	EUR				
	1	2	3	4	5
Maßnahme: <b>14422017</b> Antiviren-Software	Verantw.: Frau Mandaus				
Gültigkeit: 01.01.2014 - 31.12.2014	Klasse: 1 Wert bis 49.999 EUR				
Einzahlungen aus Investitionszuwendungen	0,00	0,00	0,00	0,00	0,00
darunter: investive Schlüsselzuweisungen	0,00	0,00	0,00	0,00	0,00
Einzahlungen aus Investitionsbeiträgen und ähnlichen Entgelten für Investitionstätigkeit	0,00	0,00	0,00	0,00	0,00
Einzahlungen aus der Veräußerung von Sachanlagevermögen	0,00	0,00	0,00	0,00	0,00
Einzahlungen aus der Veräußerung von Finanzanlagevermögen und von Wertpapieren des Umlaufvermögens	0,00	0,00	0,00	0,00	0,00
Einzahlungen für sonstige Investitionstätigkeit	0,00	0,00	0,00	0,00	0,00
Einzahlungen aus Investitionstätigkeit	<b>0,00</b>	<b>0,00</b>	<b>0,00</b>	<b>0,00</b>	<b>0,00</b>
Auszahlungen für den Erwerb von Grundstücken und Gebäuden	0,00	0,00	0,00	0,00	0,00
Auszahlungen für Baumaßnahmen	0,00	0,00	0,00	0,00	0,00
Auszahlungen für den Erwerb von beweglichen Sachanlagevermögen	0,00	200,00	200,00	0,00	-200,00
Auszahlungen für den Erwerb von Finanzanlagevermögen und von Wertpapieren des Umlaufvermögens	0,00	0,00	0,00	0,00	0,00
Auszahlungen für Investitionsförderungsmaßnahmen	0,00	0,00	0,00	0,00	0,00
Auszahlungen für sonstige Investitionen	0,00	0,00	0,00	0,00	0,00
Auszahlungen aus Investitionstätigkeit	<b>0,00</b>	<b>200,00</b>	<b>200,00</b>	<b>0,00</b>	<b>-200,00</b>
Saldo (Einzahlungen aus Investitionstätigkeit ./. Auszahlungen aus Investitionstätigkeit)	<b>0,00</b>	<b>-200,00</b>	<b>-200,00</b>	<b>0,00</b>	<b>200,00</b>

Ebene	<b>3</b>	Produktklasse 3
Produktbereich	<b>36</b>	Kinder-, Jugend- und Familienhilfe (SGB VIII)
Produktgruppe	<b>36.5</b>	Tageseinrichtungen für Kinder
Produktuntergruppe	<b>36.51</b>	Eigene Einrichtungen
Produkt	<b>36.51.01</b>	Eigene Einrichtungen

Ein- und Auszahlungsarten	Ergebnis des Vorjahres	Planansatz <sup>1</sup> des Haushaltsjahres	Fortgeschriebener Ansatz des Haushaltsjahres	Ist-Ergebnis des Haushaltsjahres	Vergleich Ansatz - Ist
	01 - 12 / 13	01 - 12 / 14	V,01-12,ÜA,B/14	01 - 12 / 14	(Spalte 4 ./. Spalte 3)
	EUR				
	1	2	3	4	5
Maßnahme: <b>14422018</b> Antiviren-Software	Verantw.: Frau Mandaus				
Gültigkeit: 01.01.2014 - 31.12.2014	Klasse: 1 Wert bis 49.999 EUR				
Einzahlungen aus Investitionszuwendungen	0,00	0,00	0,00	0,00	0,00
darunter: investive Schlüsselzuweisungen	0,00	0,00	0,00	0,00	0,00
Einzahlungen aus Investitionsbeiträgen und ähnlichen Entgelten für Investitionstätigkeit	0,00	0,00	0,00	0,00	0,00
Einzahlungen aus der Veräußerung von Sachanlagevermögen	0,00	0,00	0,00	0,00	0,00
Einzahlungen aus der Veräußerung von Finanzanlagevermögen und von Wertpapieren des Umlaufvermögens	0,00	0,00	0,00	0,00	0,00
Einzahlungen für sonstige Investitionstätigkeit	0,00	0,00	0,00	0,00	0,00
Einzahlungen aus Investitionstätigkeit	<b>0,00</b>	<b>0,00</b>	<b>0,00</b>	<b>0,00</b>	<b>0,00</b>
Auszahlungen für den Erwerb von Grundstücken und Gebäuden	0,00	0,00	0,00	0,00	0,00
Auszahlungen für Baumaßnahmen	0,00	0,00	0,00	0,00	0,00
Auszahlungen für den Erwerb von beweglichen Sachanlagevermögen	0,00	200,00	200,00	0,00	-200,00
Auszahlungen für den Erwerb von Finanzanlagevermögen und von Wertpapieren des Umlaufvermögens	0,00	0,00	0,00	0,00	0,00
Auszahlungen für Investitionsförderungsmaßnahmen	0,00	0,00	0,00	0,00	0,00
Auszahlungen für sonstige Investitionen	0,00	0,00	0,00	0,00	0,00
Auszahlungen aus Investitionstätigkeit	<b>0,00</b>	<b>200,00</b>	<b>200,00</b>	<b>0,00</b>	<b>-200,00</b>
Saldo (Einzahlungen aus Investitionstätigkeit ./. Auszahlungen aus Investitionstätigkeit)	<b>0,00</b>	<b>-200,00</b>	<b>-200,00</b>	<b>0,00</b>	<b>200,00</b>

Ebene	<b>3</b>	Produktklasse 3
Produktbereich	<b>36</b>	Kinder-, Jugend- und Familienhilfe (SGB VIII)
Produktgruppe	<b>36.5</b>	Tageseinrichtungen für Kinder
Produktuntergruppe	<b>36.51</b>	Eigene Einrichtungen
Produkt	<b>36.51.01</b>	Eigene Einrichtungen

Ein- und Auszahlungsarten	Ergebnis des Vorjahres	Planansatz <sup>1</sup> des Haushaltsjahres	Fortgeschriebener Ansatz des Haushaltsjahres	Ist-Ergebnis des Haushaltsjahres	Vergleich Ansatz - Ist
	01 - 12 / 13	01 - 12 / 14	V,01-12,ÜA,B/14	01 - 12 / 14	(Spalte 4 ./. Spalte 3)
	EUR				
	1	2	3	4	5
Maßnahme: <b>14422019</b> Antiviren-Software	Verantw.: Frau Mandaus				
Gültigkeit: 01.01.2014 - 31.12.2014	Klasse: 1 Wert bis 49.999 EUR				
Einzahlungen aus Investitionszuwendungen	0,00	0,00	0,00	0,00	0,00
darunter: investive Schlüsselzuweisungen	0,00	0,00	0,00	0,00	0,00
Einzahlungen aus Investitionsbeiträgen und ähnlichen Entgelten für Investitionstätigkeit	0,00	0,00	0,00	0,00	0,00
Einzahlungen aus der Veräußerung von Sachanlagevermögen	0,00	0,00	0,00	0,00	0,00
Einzahlungen aus der Veräußerung von Finanzanlagevermögen und von Wertpapieren des Umlaufvermögens	0,00	0,00	0,00	0,00	0,00
Einzahlungen für sonstige Investitionstätigkeit	0,00	0,00	0,00	0,00	0,00
Einzahlungen aus Investitionstätigkeit	<b>0,00</b>	<b>0,00</b>	<b>0,00</b>	<b>0,00</b>	<b>0,00</b>
Auszahlungen für den Erwerb von Grundstücken und Gebäuden	0,00	0,00	0,00	0,00	0,00
Auszahlungen für Baumaßnahmen	0,00	0,00	0,00	0,00	0,00
Auszahlungen für den Erwerb von beweglichen Sachanlagevermögen	0,00	200,00	200,00	0,00	-200,00
Auszahlungen für den Erwerb von Finanzanlagevermögen und von Wertpapieren des Umlaufvermögens	0,00	0,00	0,00	0,00	0,00
Auszahlungen für Investitionsförderungsmaßnahmen	0,00	0,00	0,00	0,00	0,00
Auszahlungen für sonstige Investitionen	0,00	0,00	0,00	0,00	0,00
Auszahlungen aus Investitionstätigkeit	<b>0,00</b>	<b>200,00</b>	<b>200,00</b>	<b>0,00</b>	<b>-200,00</b>
Saldo (Einzahlungen aus Investitionstätigkeit ./. Auszahlungen aus Investitionstätigkeit)	<b>0,00</b>	<b>-200,00</b>	<b>-200,00</b>	<b>0,00</b>	<b>200,00</b>

Ebene	<b>3</b>	Produktklasse 3
Produktbereich	<b>36</b>	Kinder-, Jugend- und Familienhilfe (SGB VIII)
Produktgruppe	<b>36.5</b>	Tageseinrichtungen für Kinder
Produktuntergruppe	<b>36.51</b>	Eigene Einrichtungen
Produkt	<b>36.51.01</b>	Eigene Einrichtungen

Ein- und Auszahlungsarten	Ergebnis des Vorjahres	Planansatz <sup>1</sup> des Haushaltsjahres	Fortgeschriebener Ansatz des Haushaltsjahres	Ist-Ergebnis des Haushaltsjahres	Vergleich Ansatz - Ist
	01 - 12 / 13	01 - 12 / 14	V,01-12,ÜA,B/14	01 - 12 / 14	(Spalte 4 ./. Spalte 3)
	EUR				
	1	2	3	4	5
Maßnahme: <b>14422020</b> Antiviren-Software	<b>Verantw.: Frau Mandaus</b>				
Gültigkeit: 01.01.2014 - 31.12.2014	<b>Klasse: 1</b> Wert bis 49.999 EUR				
Einzahlungen aus Investitionszuwendungen	0,00	0,00	0,00	0,00	0,00
darunter: investive Schlüsselzuweisungen	0,00	0,00	0,00	0,00	0,00
Einzahlungen aus Investitionsbeiträgen und ähnlichen Entgelten für Investitionstätigkeit	0,00	0,00	0,00	0,00	0,00
Einzahlungen aus der Veräußerung von Sachanlagevermögen	0,00	0,00	0,00	0,00	0,00
Einzahlungen aus der Veräußerung von Finanzanlagevermögen und von Wertpapieren des Umlaufvermögens	0,00	0,00	0,00	0,00	0,00
Einzahlungen für sonstige Investitionstätigkeit	0,00	0,00	0,00	0,00	0,00
Einzahlungen aus Investitionstätigkeit	<b>0,00</b>	<b>0,00</b>	<b>0,00</b>	<b>0,00</b>	<b>0,00</b>
Auszahlungen für den Erwerb von Grundstücken und Gebäuden	0,00	0,00	0,00	0,00	0,00
Auszahlungen für Baumaßnahmen	0,00	0,00	0,00	0,00	0,00
Auszahlungen für den Erwerb von beweglichen Sachanlagevermögen	0,00	200,00	200,00	0,00	-200,00
Auszahlungen für den Erwerb von Finanzanlagevermögen und von Wertpapieren des Umlaufvermögens	0,00	0,00	0,00	0,00	0,00
Auszahlungen für Investitionsförderungsmaßnahmen	0,00	0,00	0,00	0,00	0,00
Auszahlungen für sonstige Investitionen	0,00	0,00	0,00	0,00	0,00
Auszahlungen aus Investitionstätigkeit	<b>0,00</b>	<b>200,00</b>	<b>200,00</b>	<b>0,00</b>	<b>-200,00</b>
Saldo (Einzahlungen aus Investitionstätigkeit ./. Auszahlungen aus Investitionstätigkeit)	<b>0,00</b>	<b>-200,00</b>	<b>-200,00</b>	<b>0,00</b>	<b>200,00</b>

Ebene	<b>3</b>	Produktklasse 3
Produktbereich	<b>36</b>	Kinder-, Jugend- und Familienhilfe (SGB VIII)
Produktgruppe	<b>36.5</b>	Tageseinrichtungen für Kinder
Produktuntergruppe	<b>36.51</b>	Eigene Einrichtungen
Produkt	<b>36.51.01</b>	Eigene Einrichtungen

Ein- und Auszahlungsarten	Ergebnis des Vorjahres	Planansatz <sup>1</sup> des Haushaltsjahres	Fortgeschriebener Ansatz des Haushaltsjahres	Ist-Ergebnis des Haushaltsjahres	Vergleich Ansatz - Ist
	01 - 12 / 13	01 - 12 / 14	V,01-12,ÜA,B/14	01 - 12 / 14	(Spalte 4 ./. Spalte 3)
	EUR				
	1	2	3	4	5
Maßnahme: <b>14422021</b> Antiviren-Software	<b>Verantw.: Frau Mandaus</b>				
Gültigkeit: 01.01.2014 - 31.12.2014	<b>Klasse: 1</b> Wert bis 49.999 EUR				
Einzahlungen aus Investitionszuwendungen	0,00	0,00	0,00	0,00	0,00
darunter: investive Schlüsselzuweisungen	0,00	0,00	0,00	0,00	0,00
Einzahlungen aus Investitionsbeiträgen und ähnlichen Entgelten für Investitionstätigkeit	0,00	0,00	0,00	0,00	0,00
Einzahlungen aus der Veräußerung von Sachanlagevermögen	0,00	0,00	0,00	0,00	0,00
Einzahlungen aus der Veräußerung von Finanzanlagevermögen und von Wertpapieren des Umlaufvermögens	0,00	0,00	0,00	0,00	0,00
Einzahlungen für sonstige Investitionstätigkeit	0,00	0,00	0,00	0,00	0,00
Einzahlungen aus Investitionstätigkeit	<b>0,00</b>	<b>0,00</b>	<b>0,00</b>	<b>0,00</b>	<b>0,00</b>
Auszahlungen für den Erwerb von Grundstücken und Gebäuden	0,00	0,00	0,00	0,00	0,00
Auszahlungen für Baumaßnahmen	0,00	0,00	0,00	0,00	0,00
Auszahlungen für den Erwerb von beweglichen Sachanlagevermögen	0,00	200,00	200,00	0,00	-200,00
Auszahlungen für den Erwerb von Finanzanlagevermögen und von Wertpapieren des Umlaufvermögens	0,00	0,00	0,00	0,00	0,00
Auszahlungen für Investitionsförderungsmaßnahmen	0,00	0,00	0,00	0,00	0,00
Auszahlungen für sonstige Investitionen	0,00	0,00	0,00	0,00	0,00
Auszahlungen aus Investitionstätigkeit	<b>0,00</b>	<b>200,00</b>	<b>200,00</b>	<b>0,00</b>	<b>-200,00</b>
Saldo (Einzahlungen aus Investitionstätigkeit ./. Auszahlungen aus Investitionstätigkeit)	<b>0,00</b>	<b>-200,00</b>	<b>-200,00</b>	<b>0,00</b>	<b>200,00</b>

Ebene	<b>3</b>	Produktklasse 3
Produktbereich	<b>36</b>	Kinder-, Jugend- und Familienhilfe (SGB VIII)
Produktgruppe	<b>36.5</b>	Tageseinrichtungen für Kinder
Produktuntergruppe	<b>36.51</b>	Eigene Einrichtungen
Produkt	<b>36.51.01</b>	Eigene Einrichtungen

Ein- und Auszahlungsarten	Ergebnis des Vorjahres	Planansatz <sup>1</sup> des Haushaltsjahres	Fortgeschriebener Ansatz des Haushaltsjahres	Ist-Ergebnis des Haushaltsjahres	Vergleich Ansatz - Ist
	01 - 12 / 13	01 - 12 / 14	V,01-12,ÜA,B/14	01 - 12 / 14	(Spalte 4 ./. Spalte 3)
	EUR				
	1	2	3	4	5
Maßnahme: <b>14422028</b> Ausstattung (Laptop Leiterin)	<b>Verantw.: Frau Mandaus</b>				
Gültigkeit: 01.01.2014 - 31.12.2016	<b>Klasse: 1</b> Wert bis 49.999 EUR				
Einzahlungen aus Investitionszuwendungen	0,00	0,00	0,00	0,00	0,00
darunter: investive Schlüsselzuweisungen	0,00	0,00	0,00	0,00	0,00
Einzahlungen aus Investitionsbeiträgen und ähnlichen Entgelten für Investitionstätigkeit	0,00	0,00	0,00	0,00	0,00
Einzahlungen aus der Veräußerung von Sachanlagevermögen	0,00	0,00	0,00	0,00	0,00
Einzahlungen aus der Veräußerung von Finanzanlagevermögen und von Wertpapieren des Umlaufvermögens	0,00	0,00	0,00	0,00	0,00
Einzahlungen für sonstige Investitionstätigkeit	0,00	0,00	0,00	0,00	0,00
Einzahlungen aus Investitionstätigkeit	<b>0,00</b>	<b>0,00</b>	<b>0,00</b>	<b>0,00</b>	<b>0,00</b>
Auszahlungen für den Erwerb von Grundstücken und Gebäuden	0,00	0,00	0,00	0,00	0,00
Auszahlungen für Baumaßnahmen	0,00	0,00	0,00	0,00	0,00
Auszahlungen für den Erwerb von beweglichen Sachanlagevermögen	0,00	600,00	600,00	594,99	-5,01
Auszahlungen für den Erwerb von Finanzanlagevermögen und von Wertpapieren des Umlaufvermögens	0,00	0,00	0,00	0,00	0,00
Auszahlungen für Investitionsförderungsmaßnahmen	0,00	0,00	0,00	0,00	0,00
Auszahlungen für sonstige Investitionen	0,00	0,00	0,00	0,00	0,00
Auszahlungen aus Investitionstätigkeit	<b>0,00</b>	<b>600,00</b>	<b>600,00</b>	<b>594,99</b>	<b>-5,01</b>
Saldo (Einzahlungen aus Investitionstätigkeit ./. Auszahlungen aus Investitionstätigkeit)	<b>0,00</b>	<b>-600,00</b>	<b>-600,00</b>	<b>-594,99</b>	<b>5,01</b>

Ebene	<b>3</b>	Produktklasse 3
Produktbereich	<b>36</b>	Kinder-, Jugend- und Familienhilfe (SGB VIII)
Produktgruppe	<b>36.5</b>	Tageseinrichtungen für Kinder
Produktuntergruppe	<b>36.51</b>	Eigene Einrichtungen
Produkt	<b>36.51.01</b>	Eigene Einrichtungen

Ein- und Auszahlungsarten	Ergebnis des Vorjahres	Planansatz <sup>1</sup> des Haushaltsjahres	Fortgeschriebener Ansatz des Haushaltsjahres	Ist-Ergebnis des Haushaltsjahres	Vergleich Ansatz - Ist
	01 - 12 / 13	01 - 12 / 14	V,01-12,ÜA,B/14	01 - 12 / 14	(Spalte 4 ./. Spalte 3)
	EUR				
	1	2	3	4	5
Maßnahme: <b>14422029</b> Ausstattung (Laptop Leiterin)					Verantw.: Frau Mandaus
Gültigkeit: 01.01.2014 - 31.12.2016	Klasse: 1				Wert bis 49.999 EUR
Einzahlungen aus Investitionszuwendungen	0,00	0,00	0,00	0,00	0,00
darunter: investive Schlüsselzuweisungen	0,00	0,00	0,00	0,00	0,00
Einzahlungen aus Investitionsbeiträgen und ähnlichen Entgelten für Investitionstätigkeit	0,00	0,00	0,00	0,00	0,00
Einzahlungen aus der Veräußerung von Sachanlagevermögen	0,00	0,00	0,00	0,00	0,00
Einzahlungen aus der Veräußerung von Finanzanlagevermögen und von Wertpapieren des Umlaufvermögens	0,00	0,00	0,00	0,00	0,00
Einzahlungen für sonstige Investitionstätigkeit	0,00	0,00	0,00	0,00	0,00
Einzahlungen aus Investitionstätigkeit	<b>0,00</b>	<b>0,00</b>	<b>0,00</b>	<b>0,00</b>	<b>0,00</b>
Auszahlungen für den Erwerb von Grundstücken und Gebäuden	0,00	0,00	0,00	0,00	0,00
Auszahlungen für Baumaßnahmen	0,00	0,00	0,00	0,00	0,00
Auszahlungen für den Erwerb von beweglichen Sachanlagevermögen	0,00	600,00	600,00	594,99	-5,01
Auszahlungen für den Erwerb von Finanzanlagevermögen und von Wertpapieren des Umlaufvermögens	0,00	0,00	0,00	0,00	0,00
Auszahlungen für Investitionsförderungsmaßnahmen	0,00	0,00	0,00	0,00	0,00
Auszahlungen für sonstige Investitionen	0,00	0,00	0,00	0,00	0,00
Auszahlungen aus Investitionstätigkeit	<b>0,00</b>	<b>600,00</b>	<b>600,00</b>	<b>594,99</b>	<b>-5,01</b>
Saldo (Einzahlungen aus Investitionstätigkeit ./. Auszahlungen aus Investitionstätigkeit)	<b>0,00</b>	<b>-600,00</b>	<b>-600,00</b>	<b>-594,99</b>	<b>5,01</b>

Ebene	<b>3</b>	Produktklasse 3
Produktbereich	<b>36</b>	Kinder-, Jugend- und Familienhilfe (SGB VIII)
Produktgruppe	<b>36.5</b>	Tageseinrichtungen für Kinder
Produktuntergruppe	<b>36.51</b>	Eigene Einrichtungen
Produkt	<b>36.51.01</b>	Eigene Einrichtungen

Ein- und Auszahlungsarten	Ergebnis des Vorjahres	Planansatz <sup>1</sup> des Haushaltsjahres	Fortgeschriebener Ansatz des Haushaltsjahres	Ist-Ergebnis des Haushaltsjahres	Vergleich Ansatz - Ist
	01 - 12 / 13	01 - 12 / 14	V,01-12,ÜA,B/14	01 - 12 / 14	(Spalte 4 ./. Spalte 3)
	EUR				
	1	2	3	4	5
Maßnahme: <b>14422030</b> Ausstattung (Laptop Leiterin)					Verantw.: Frau Mandaus
Gültigkeit: 01.01.2014 - 31.12.2016	Klasse: 1				Wert bis 49.999 EUR
Einzahlungen aus Investitionszuwendungen	0,00	0,00	0,00	0,00	0,00
darunter: investive Schlüsselzuweisungen	0,00	0,00	0,00	0,00	0,00
Einzahlungen aus Investitionsbeiträgen und ähnlichen Entgelten für Investitionstätigkeit	0,00	0,00	0,00	0,00	0,00
Einzahlungen aus der Veräußerung von Sachanlagevermögen	0,00	0,00	0,00	0,00	0,00
Einzahlungen aus der Veräußerung von Finanzanlagevermögen und von Wertpapieren des Umlaufvermögens	0,00	0,00	0,00	0,00	0,00
Einzahlungen für sonstige Investitionstätigkeit	0,00	0,00	0,00	0,00	0,00
Einzahlungen aus Investitionstätigkeit	<b>0,00</b>	<b>0,00</b>	<b>0,00</b>	<b>0,00</b>	<b>0,00</b>
Auszahlungen für den Erwerb von Grundstücken und Gebäuden	0,00	0,00	0,00	0,00	0,00
Auszahlungen für Baumaßnahmen	0,00	0,00	0,00	0,00	0,00
Auszahlungen für den Erwerb von beweglichen Sachanlagevermögen	0,00	600,00	600,00	594,99	-5,01
Auszahlungen für den Erwerb von Finanzanlagevermögen und von Wertpapieren des Umlaufvermögens	0,00	0,00	0,00	0,00	0,00
Auszahlungen für Investitionsförderungsmaßnahmen	0,00	0,00	0,00	0,00	0,00
Auszahlungen für sonstige Investitionen	0,00	0,00	0,00	0,00	0,00
Auszahlungen aus Investitionstätigkeit	<b>0,00</b>	<b>600,00</b>	<b>600,00</b>	<b>594,99</b>	<b>-5,01</b>
Saldo (Einzahlungen aus Investitionstätigkeit ./. Auszahlungen aus Investitionstätigkeit)	<b>0,00</b>	<b>-600,00</b>	<b>-600,00</b>	<b>-594,99</b>	<b>5,01</b>



Ebene	<b>3</b>	Produktklasse 3
Produktbereich	<b>36</b>	Kinder-, Jugend- und Familienhilfe (SGB VIII)
Produktgruppe	<b>36.5</b>	Tageseinrichtungen für Kinder
Produktuntergruppe	<b>36.51</b>	Eigene Einrichtungen
Produkt	<b>36.51.01</b>	Eigene Einrichtungen

Ein- und Auszahlungsarten	Ergebnis des Vorjahres	Planansatz <sup>1</sup> des Haushaltsjahres	Fortgeschriebener Ansatz des Haushaltsjahres	Ist-Ergebnis des Haushaltsjahres	Vergleich Ansatz - Ist
	01 - 12 / 13	01 - 12 / 14	V,01-12,ÜA,B/14	01 - 12 / 14	(Spalte 4 ./. Spalte 3)
	EUR				
	1	2	3	4	5
Maßnahme: <b>14422031</b> Ausstattung (Laptop Leiterin)	Verantw.: Frau Mandaus				
Gültigkeit: 01.01.2014 - 31.12.2016	Klasse: 1 Wert bis 49.999 EUR				
Einzahlungen aus Investitionszuwendungen	0,00	0,00	0,00	0,00	0,00
darunter: investive Schlüsselzuweisungen	0,00	0,00	0,00	0,00	0,00
Einzahlungen aus Investitionsbeiträgen und ähnlichen Entgelten für Investitionstätigkeit	0,00	0,00	0,00	0,00	0,00
Einzahlungen aus der Veräußerung von Sachanlagevermögen	0,00	0,00	0,00	0,00	0,00
Einzahlungen aus der Veräußerung von Finanzanlagevermögen und von Wertpapieren des Umlaufvermögens	0,00	0,00	0,00	0,00	0,00
Einzahlungen für sonstige Investitionstätigkeit	0,00	0,00	0,00	0,00	0,00
Einzahlungen aus Investitionstätigkeit	<b>0,00</b>	<b>0,00</b>	<b>0,00</b>	<b>0,00</b>	<b>0,00</b>
Auszahlungen für den Erwerb von Grundstücken und Gebäuden	0,00	0,00	0,00	0,00	0,00
Auszahlungen für Baumaßnahmen	0,00	0,00	0,00	0,00	0,00
Auszahlungen für den Erwerb von beweglichen Sachanlagevermögen	0,00	600,00	600,00	594,99	-5,01
Auszahlungen für den Erwerb von Finanzanlagevermögen und von Wertpapieren des Umlaufvermögens	0,00	0,00	0,00	0,00	0,00
Auszahlungen für Investitionsförderungsmaßnahmen	0,00	0,00	0,00	0,00	0,00
Auszahlungen für sonstige Investitionen	0,00	0,00	0,00	0,00	0,00
Auszahlungen aus Investitionstätigkeit	<b>0,00</b>	<b>600,00</b>	<b>600,00</b>	<b>594,99</b>	<b>-5,01</b>
Saldo (Einzahlungen aus Investitionstätigkeit ./. Auszahlungen aus Investitionstätigkeit)	<b>0,00</b>	<b>-600,00</b>	<b>-600,00</b>	<b>-594,99</b>	<b>5,01</b>

Ebene	<b>3</b>	Produktklasse 3
Produktbereich	<b>36</b>	Kinder-, Jugend- und Familienhilfe (SGB VIII)
Produktgruppe	<b>36.5</b>	Tageseinrichtungen für Kinder
Produktuntergruppe	<b>36.51</b>	Eigene Einrichtungen
Produkt	<b>36.51.01</b>	Eigene Einrichtungen

Ein- und Auszahlungsarten	Ergebnis des Vorjahres	Planansatz <sup>1</sup> des Haushaltsjahres	Fortgeschriebener Ansatz des Haushaltsjahres	Ist-Ergebnis des Haushaltsjahres	Vergleich Ansatz - Ist
	01 - 12 / 13	01 - 12 / 14	V,01-12,ÜA,B/14	01 - 12 / 14	(Spalte 4 ./. Spalte 3)
	EUR				
	1	2	3	4	5
Maßnahme: <b>14422032</b> Ausstattung (Laptop Leiterin)	Verantw.: Frau Mandaus				
Gültigkeit: 01.01.2014 - 31.12.2016	Klasse: 1 Wert bis 49.999 EUR				
Einzahlungen aus Investitionszuwendungen	0,00	0,00	0,00	0,00	0,00
darunter: investive Schlüsselzuweisungen	0,00	0,00	0,00	0,00	0,00
Einzahlungen aus Investitionsbeiträgen und ähnlichen Entgelten für Investitionstätigkeit	0,00	0,00	0,00	0,00	0,00
Einzahlungen aus der Veräußerung von Sachanlagevermögen	0,00	0,00	0,00	0,00	0,00
Einzahlungen aus der Veräußerung von Finanzanlagevermögen und von Wertpapieren des Umlaufvermögens	0,00	0,00	0,00	0,00	0,00
Einzahlungen für sonstige Investitionstätigkeit	0,00	0,00	0,00	0,00	0,00
Einzahlungen aus Investitionstätigkeit	<b>0,00</b>	<b>0,00</b>	<b>0,00</b>	<b>0,00</b>	<b>0,00</b>
Auszahlungen für den Erwerb von Grundstücken und Gebäuden	0,00	0,00	0,00	0,00	0,00
Auszahlungen für Baumaßnahmen	0,00	0,00	0,00	0,00	0,00
Auszahlungen für den Erwerb von beweglichen Sachanlagevermögen	0,00	600,00	600,00	594,98	-5,02
Auszahlungen für den Erwerb von Finanzanlagevermögen und von Wertpapieren des Umlaufvermögens	0,00	0,00	0,00	0,00	0,00
Auszahlungen für Investitionsförderungsmaßnahmen	0,00	0,00	0,00	0,00	0,00
Auszahlungen für sonstige Investitionen	0,00	0,00	0,00	0,00	0,00
Auszahlungen aus Investitionstätigkeit	<b>0,00</b>	<b>600,00</b>	<b>600,00</b>	<b>594,98</b>	<b>-5,02</b>
Saldo (Einzahlungen aus Investitionstätigkeit ./. Auszahlungen aus Investitionstätigkeit)	<b>0,00</b>	<b>-600,00</b>	<b>-600,00</b>	<b>-594,98</b>	<b>5,02</b>

Ebene	<b>3</b>	Produktklasse 3
Produktbereich	<b>36</b>	Kinder-, Jugend- und Familienhilfe (SGB VIII)
Produktgruppe	<b>36.5</b>	Tageseinrichtungen für Kinder
Produktuntergruppe	<b>36.51</b>	Eigene Einrichtungen
Produkt	<b>36.51.01</b>	Eigene Einrichtungen

Ein- und Auszahlungsarten	Ergebnis des Vorjahres	Planansatz <sup>1</sup> des Haushaltsjahres	Fortgeschriebener Ansatz des Haushaltsjahres	Ist-Ergebnis des Haushaltsjahres	Vergleich Ansatz - Ist
	01 - 12 / 13	01 - 12 / 14	V,01-12,ÜA,B/14	01 - 12 / 14	(Spalte 4 ./. Spalte 3)
	EUR				
	1	2	3	4	5
Maßnahme: <b>14422035</b> Laptop (heilpäd. Sondergruppe) (IT)					Verantw.: Frau Mandaus
Gültigkeit: 01.01.2014 - 31.12.2014	Klasse: 1				Wert bis 49.999 EUR
Einzahlungen aus Investitionszuwendungen	0,00	0,00	0,00	0,00	0,00
darunter: investive Schlüsselzuweisungen	0,00	0,00	0,00	0,00	0,00
Einzahlungen aus Investitionsbeiträgen und ähnlichen Entgelten für Investitionstätigkeit	0,00	0,00	0,00	0,00	0,00
Einzahlungen aus der Veräußerung von Sachanlagevermögen	0,00	0,00	0,00	0,00	0,00
Einzahlungen aus der Veräußerung von Finanzanlagevermögen und von Wertpapieren des Umlaufvermögens	0,00	0,00	0,00	0,00	0,00
Einzahlungen für sonstige Investitionstätigkeit	0,00	0,00	0,00	0,00	0,00
Einzahlungen aus Investitionstätigkeit	<b>0,00</b>	<b>0,00</b>	<b>0,00</b>	<b>0,00</b>	<b>0,00</b>
Auszahlungen für den Erwerb von Grundstücken und Gebäuden	0,00	0,00	0,00	0,00	0,00
Auszahlungen für Baumaßnahmen	0,00	0,00	0,00	0,00	0,00
Auszahlungen für den Erwerb von beweglichen Sachanlagevermögen	0,00	600,00	600,00	0,00	-600,00
Auszahlungen für den Erwerb von Finanzanlagevermögen und von Wertpapieren des Umlaufvermögens	0,00	0,00	0,00	0,00	0,00
Auszahlungen für Investitionsförderungsmaßnahmen	0,00	0,00	0,00	0,00	0,00
Auszahlungen für sonstige Investitionen	0,00	0,00	0,00	0,00	0,00
Auszahlungen aus Investitionstätigkeit	<b>0,00</b>	<b>600,00</b>	<b>600,00</b>	<b>0,00</b>	<b>-600,00</b>
Saldo (Einzahlungen aus Investitionstätigkeit ./. Auszahlungen aus Investitionstätigkeit)	<b>0,00</b>	<b>-600,00</b>	<b>-600,00</b>	<b>0,00</b>	<b>600,00</b>

Ebene	<b>3</b>	Produktklasse 3
Produktbereich	<b>36</b>	Kinder-, Jugend- und Familienhilfe (SGB VIII)
Produktgruppe	<b>36.5</b>	Tageseinrichtungen für Kinder
Produktuntergruppe	<b>36.51</b>	Eigene Einrichtungen
Produkt	<b>36.51.01</b>	Eigene Einrichtungen

Ein- und Auszahlungsarten	Ergebnis des Vorjahres	Planansatz <sup>1</sup> des Haushaltsjahres	Fortgeschriebener Ansatz des Haushaltsjahres	Ist-Ergebnis des Haushaltsjahres	Vergleich Ansatz - Ist
	01 - 12 / 13	01 - 12 / 14	V,01-12,ÜA,B/14	01 - 12 / 14	(Spalte 4 ./. Spalte 3)
	EUR				
	1	2	3	4	5
Maßnahme: <b>14422036</b> Beamer (IT)					<b>Verantw.:</b> Frau Mandaus
Gültigkeit: 01.01.2014 - 31.12.2014	<b>Klasse: 1</b>				Wert bis 49.999 EUR
Einzahlungen aus Investitionszuwendungen	0,00	0,00	0,00	0,00	0,00
darunter: investive Schlüsselzuweisungen	0,00	0,00	0,00	0,00	0,00
Einzahlungen aus Investitionsbeiträgen und ähnlichen Entgelten für Investitionstätigkeit	0,00	0,00	0,00	0,00	0,00
Einzahlungen aus der Veräußerung von Sachanlagevermögen	0,00	0,00	0,00	0,00	0,00
Einzahlungen aus der Veräußerung von Finanzanlagevermögen und von Wertpapieren des Umlaufvermögens	0,00	0,00	0,00	0,00	0,00
Einzahlungen für sonstige Investitionstätigkeit	0,00	0,00	0,00	0,00	0,00
Einzahlungen aus Investitionstätigkeit	<b>0,00</b>	<b>0,00</b>	<b>0,00</b>	<b>0,00</b>	<b>0,00</b>
Auszahlungen für den Erwerb von Grundstücken und Gebäuden	0,00	0,00	0,00	0,00	0,00
Auszahlungen für Baumaßnahmen	0,00	0,00	0,00	0,00	0,00
Auszahlungen für den Erwerb von beweglichen Sachanlagevermögen	0,00	700,00	700,00	441,09	-258,91
Auszahlungen für den Erwerb von Finanzanlagevermögen und von Wertpapieren des Umlaufvermögens	0,00	0,00	0,00	0,00	0,00
Auszahlungen für Investitionsförderungsmaßnahmen	0,00	0,00	0,00	0,00	0,00
Auszahlungen für sonstige Investitionen	0,00	0,00	0,00	0,00	0,00
Auszahlungen aus Investitionstätigkeit	<b>0,00</b>	<b>700,00</b>	<b>700,00</b>	<b>441,09</b>	<b>-258,91</b>
Saldo (Einzahlungen aus Investitionstätigkeit ./. Auszahlungen aus Investitionstätigkeit)	<b>0,00</b>	<b>-700,00</b>	<b>-700,00</b>	<b>-441,09</b>	<b>258,91</b>

Ebene	<b>3</b>	Produktklasse 3
Produktbereich	<b>36</b>	Kinder-, Jugend- und Familienhilfe (SGB VIII)
Produktgruppe	<b>36.5</b>	Tageseinrichtungen für Kinder
Produktuntergruppe	<b>36.52</b>	Zuschüsse an freie Träger für Kindertageseinrichtungen
Produkt	<b>36.52.01</b>	Zuschüsse an freie Träger für Kindertageseinrichtungen

Ein- und Auszahlungsarten	Ergebnis des Vorjahres	Planansatz <sup>1</sup> des Haushaltsjahres	Fortgeschriebener Ansatz des Haushaltsjahres	Ist-Ergebnis des Haushaltsjahres	Vergleich Ansatz - Ist
	01 - 12 / 13	01 - 12 / 14	V,01-12,ÜA,B/14	01 - 12 / 14	(Spalte 4 .J. Spalte 3)
	EUR				
	1	2	3	4	5
Maßnahme: <b>13110007</b> Baumaßnahmen (GM)					Verantw.: Frau Hohmuth
Gültigkeit: 01.01.2013 -	Klasse: 2				Wert ab 50.000 EUR
Einzahlungen aus Investitionszuwendungen	144.012,17	0,00	0,00	0,00	0,00
darunter: investive Schlüsselzuweisungen	144.012,17	0,00	0,00	0,00	0,00
Einzahlungen aus Investitionsbeiträgen und ähnlichen Entgelten für Investitionstätigkeit	0,00	0,00	0,00	0,00	0,00
Einzahlungen aus der Veräußerung von Sachanlagevermögen	0,00	0,00	0,00	0,00	0,00
Einzahlungen aus der Veräußerung von Finanzanlagevermögen und von Wertpapieren des Umlaufvermögens	0,00	0,00	0,00	0,00	0,00
Einzahlungen für sonstige Investitionstätigkeit	0,00	0,00	0,00	0,00	0,00
Einzahlungen aus Investitionstätigkeit	<b>144.012,17</b>	<b>0,00</b>	<b>0,00</b>	<b>0,00</b>	<b>0,00</b>
Auszahlungen für den Erwerb von Grundstücken und Gebäuden	0,00	0,00	0,00	0,00	0,00
Auszahlungen für Baumaßnahmen	181.459,24	0,00	191.065,68	84.468,18	-106.597,50
Auszahlungen für den Erwerb von beweglichen Sachanlagevermögen	0,00	0,00	0,00	0,00	0,00
Auszahlungen für den Erwerb von Finanzanlagevermögen und von Wertpapieren des Umlaufvermögens	0,00	0,00	0,00	0,00	0,00
Auszahlungen für Investitionsförderungsmaßnahmen	0,00	0,00	0,00	0,00	0,00
Auszahlungen für sonstige Investitionen	0,00	0,00	0,00	0,00	0,00
Auszahlungen aus Investitionstätigkeit	<b>181.459,24</b>	<b>0,00</b>	<b>191.065,68</b>	<b>84.468,18</b>	<b>-106.597,50</b>
Saldo (Einzahlungen aus Investitionstätigkeit ./ Auszahlungen aus Investitionstätigkeit)	<b>-37.447,07</b>	<b>0,00</b>	<b>-191.065,68</b>	<b>-84.468,18</b>	<b>106.597,50</b>

Ebene	<b>3</b>	Produktklasse 3
Produktbereich	<b>36</b>	Kinder-, Jugend- und Familienhilfe (SGB VIII)
Produktgruppe	<b>36.5</b>	Tageseinrichtungen für Kinder
Produktuntergruppe	<b>36.52</b>	Zuschüsse an freie Träger für Kindertageseinrichtungen
Produkt	<b>36.52.01</b>	Zuschüsse an freie Träger für Kindertageseinrichtungen

Ein- und Auszahlungsarten	Ergebnis des Vorjahres	Planansatz <sup>1</sup> des Haushaltsjahres	Fortgeschriebener Ansatz des Haushaltsjahres	Ist-Ergebnis des Haushaltsjahres	Vergleich Ansatz - Ist
	01 - 12 / 13	01 - 12 / 14	V,01-12,ÜA,B/14	01 - 12 / 14	(Spalte 4 ./. Spalte 3)
	EUR				
	1	2	3	4	5
Maßnahme: <b>13110008</b> brandschutztechn. Ertüchtigung (GM)					Verantw.: Frau Hohmuth
Gültigkeit: 01.01.2013 - 31.12.2016	Klasse: 2				Wert ab 50.000 EUR
Einzahlungen aus Investitionszuwendungen	0,00	0,00	0,00	0,00	0,00
darunter: investive Schlüsselzuweisungen	0,00	0,00	0,00	0,00	0,00
Einzahlungen aus Investitionsbeiträgen und ähnlichen Entgelten für Investitionstätigkeit	0,00	0,00	0,00	0,00	0,00
Einzahlungen aus der Veräußerung von Sachanlagevermögen	0,00	0,00	0,00	0,00	0,00
Einzahlungen aus der Veräußerung von Finanzanlagevermögen und von Wertpapieren des Umlaufvermögens	0,00	0,00	0,00	0,00	0,00
Einzahlungen für sonstige Investitionstätigkeit	0,00	0,00	0,00	0,00	0,00
Einzahlungen aus Investitionstätigkeit	<b>0,00</b>	<b>0,00</b>	<b>0,00</b>	<b>0,00</b>	<b>0,00</b>
Auszahlungen für den Erwerb von Grundstücken und Gebäuden	0,00	0,00	0,00	0,00	0,00
Auszahlungen für Baumaßnahmen	3.712,80	0,00	0,00	1.200,00	1.200,00
Auszahlungen für den Erwerb von beweglichen Sachanlagevermögen	0,00	0,00	0,00	0,00	0,00
Auszahlungen für den Erwerb von Finanzanlagevermögen und von Wertpapieren des Umlaufvermögens	0,00	0,00	0,00	0,00	0,00
Auszahlungen für Investitionsförderungsmaßnahmen	0,00	0,00	0,00	0,00	0,00
Auszahlungen für sonstige Investitionen	0,00	0,00	0,00	0,00	0,00
Auszahlungen aus Investitionstätigkeit	<b>3.712,80</b>	<b>0,00</b>	<b>0,00</b>	<b>1.200,00</b>	<b>1.200,00</b>
Saldo (Einzahlungen aus Investitionstätigkeit ./. Auszahlungen aus Investitionstätigkeit)	<b>-3.712,80</b>	<b>0,00</b>	<b>0,00</b>	<b>-1.200,00</b>	<b>-1.200,00</b>

**Teilfinanzrechnung B Planvergleich gem § 50 SächsKomHVO-Doppik**  
**Haushaltsjahr 2014**

Ebene **3** Produktklasse 3  
 Produktbereich **36** Kinder-, Jugend- und Familienhilfe (SGB VIII)  
 Produktgruppe **36.5** Tageseinrichtungen für Kinder  
 Produktuntergruppe **36.52** Zuschüsse an freie Träger für Kindertageseinrichtungen  
 Produkt **36.52.01** Zuschüsse an freie Träger für Kindertageseinrichtungen

Ein- und Auszahlungsarten	Ergebnis des Vorjahres	Planansatz <sup>1</sup> des Haushaltsjahres	Fortgeschriebener Ansatz des Haushaltsjahres	Ist-Ergebnis des Haushaltsjahres	Vergleich Ansatz - Ist
	01 - 12 / 13	01 - 12 / 14	V,01-12,ÜA,B/14	01 - 12 / 14	(Spalte 4 .J. Spalte 3)
	EUR				
	1	2	3	4	5
Maßnahme: <b>13110009</b> Ausstattung (GM)					Verantw.: Frau Hohmuth
Gültigkeit: 01.01.2013 -	Klasse: 1				Wert bis 49.999 EUR
Einzahlungen aus Investitionszuwendungen	0,00	0,00	0,00	0,00	0,00
darunter: investive Schlüsselzuweisungen	0,00	0,00	0,00	0,00	0,00
Einzahlungen aus Investitionsbeiträgen und ähnlichen Entgelten für Investitionstätigkeit	0,00	0,00	0,00	0,00	0,00
Einzahlungen aus der Veräußerung von Sachanlagevermögen	0,00	0,00	0,00	0,00	0,00
Einzahlungen aus der Veräußerung von Finanzanlagevermögen und von Wertpapieren des Umlaufvermögens	0,00	0,00	0,00	0,00	0,00
Einzahlungen für sonstige Investitionstätigkeit	0,00	0,00	0,00	0,00	0,00
Einzahlungen aus Investitionstätigkeit	<b>0,00</b>	<b>0,00</b>	<b>0,00</b>	<b>0,00</b>	<b>0,00</b>
Auszahlungen für den Erwerb von Grundstücken und Gebäuden	0,00	0,00	0,00	0,00	0,00
Auszahlungen für Baumaßnahmen	0,00	0,00	0,00	0,00	0,00
Auszahlungen für den Erwerb von beweglichen Sachanlagevermögen	-344,35	2.000,00	7.707,39	9.860,59	2.153,20
Auszahlungen für den Erwerb von Finanzanlagevermögen und von Wertpapieren des Umlaufvermögens	0,00	0,00	0,00	0,00	0,00
Auszahlungen für Investitionsförderungsmaßnahmen	0,00	0,00	0,00	0,00	0,00
Auszahlungen für sonstige Investitionen	0,00	0,00	0,00	0,00	0,00
Auszahlungen aus Investitionstätigkeit	<b>-344,35</b>	<b>2.000,00</b>	<b>7.707,39</b>	<b>9.860,59</b>	<b>2.153,20</b>
Saldo (Einzahlungen aus Investitionstätigkeit ./ Auszahlungen aus Investitionstätigkeit)	<b>344,35</b>	<b>-2.000,00</b>	<b>-7.707,39</b>	<b>-9.860,59</b>	<b>-2.153,20</b>

**Teilfinanzrechnung B Planvergleich gem § 50 SächsKomHVO-Doppik**  
**Haushaltsjahr 2014**

Ebene	<b>3</b>	Produktklasse 3
Produktbereich	<b>36</b>	Kinder-, Jugend- und Familienhilfe (SGB VIII)
Produktgruppe	<b>36.5</b>	Tageseinrichtungen für Kinder
Produktuntergruppe	<b>36.52</b>	Zuschüsse an freie Träger für Kindertageseinrichtungen
Produkt	<b>36.52.01</b>	Zuschüsse an freie Träger für Kindertageseinrichtungen

Ein- und Auszahlungsarten	Ergebnis des Vorjahres	Planansatz <sup>1</sup> des Haushaltsjahres	Fortgeschriebener Ansatz des Haushaltsjahres	Ist-Ergebnis des Haushaltsjahres	Vergleich Ansatz - Ist
	01 - 12 / 13	01 - 12 / 14	V,01-12,ÜA,B/14	01 - 12 / 14	(Spalte 4 ./. Spalte 3)
	EUR				
	1	2	3	4	5
Maßnahme: <b>13110014</b> Umbau GS zur Kita	<b>Verantw.: Frau Hohmuth</b>				
Gültigkeit: 01.01.2013 - 31.12.2016	<b>Klasse: 1</b> Wert bis 49.999 EUR				
Einzahlungen aus Investitionszuwendungen	0,00	0,00	0,00	0,00	0,00
darunter: investive Schlüsselzuweisungen	0,00	0,00	0,00	0,00	0,00
Einzahlungen aus Investitionsbeiträgen und ähnlichen Entgelten für Investitionstätigkeit	0,00	0,00	0,00	0,00	0,00
Einzahlungen aus der Veräußerung von Sachanlagevermögen	0,00	0,00	0,00	0,00	0,00
Einzahlungen aus der Veräußerung von Finanzanlagevermögen und von Wertpapieren des Umlaufvermögens	0,00	0,00	0,00	0,00	0,00
Einzahlungen für sonstige Investitionstätigkeit	0,00	0,00	0,00	0,00	0,00
Einzahlungen aus Investitionstätigkeit	<b>0,00</b>	<b>0,00</b>	<b>0,00</b>	<b>0,00</b>	<b>0,00</b>
Auszahlungen für den Erwerb von Grundstücken und Gebäuden	0,00	0,00	0,00	0,00	0,00
Auszahlungen für Baumaßnahmen	2.499,00	2.500,00	2.500,00	2.499,00	-1,00
Auszahlungen für den Erwerb von beweglichen Sachanlagevermögen	0,00	0,00	0,00	0,00	0,00
Auszahlungen für den Erwerb von Finanzanlagevermögen und von Wertpapieren des Umlaufvermögens	0,00	0,00	0,00	0,00	0,00
Auszahlungen für Investitionsförderungsmaßnahmen	0,00	0,00	0,00	0,00	0,00
Auszahlungen für sonstige Investitionen	0,00	0,00	0,00	0,00	0,00
Auszahlungen aus Investitionstätigkeit	<b>2.499,00</b>	<b>2.500,00</b>	<b>2.500,00</b>	<b>2.499,00</b>	<b>-1,00</b>
Saldo (Einzahlungen aus Investitionstätigkeit ./. Auszahlungen aus Investitionstätigkeit)	<b>-2.499,00</b>	<b>-2.500,00</b>	<b>-2.500,00</b>	<b>-2.499,00</b>	<b>1,00</b>



**Teilfinanzrechnung B Planvergleich gem § 50 SächsKomHVO-Doppik**  
**Haushaltsjahr 2014**

Ebene	<b>3</b>	Produktklasse 3
Produktbereich	<b>36</b>	Kinder-, Jugend- und Familienhilfe (SGB VIII)
Produktgruppe	<b>36.5</b>	Tageseinrichtungen für Kinder
Produktuntergruppe	<b>36.52</b>	Zuschüsse an freie Träger für Kindertageseinrichtungen
Produkt	<b>36.52.01</b>	Zuschüsse an freie Träger für Kindertageseinrichtungen

Ein- und Auszahlungsarten	Ergebnis des Vorjahres	Planansatz <sup>1</sup> des Haushaltsjahres	Fortgeschriebener Ansatz des Haushaltsjahres	Ist-Ergebnis des Haushaltsjahres	Vergleich Ansatz - Ist
	01 - 12 / 13	01 - 12 / 14	V,01-12,ÜA,B/14	01 - 12 / 14	(Spalte 4 ./. Spalte 3)
	EUR				
	1	2	3	4	5
Maßnahme: <b>13110018</b> Sandkasten Krippenbereich	Verantw.: Frau Hohmuth				
Gültigkeit: 01.01.2013 - 31.12.2016	Klasse: 1 Wert bis 49.999 EUR				
Einzahlungen aus Investitionszuwendungen	0,00	0,00	0,00	0,00	0,00
darunter: investive Schlüsselzuweisungen	0,00	0,00	0,00	0,00	0,00
Einzahlungen aus Investitionsbeiträgen und ähnlichen Entgelten für Investitionstätigkeit	0,00	0,00	0,00	0,00	0,00
Einzahlungen aus der Veräußerung von Sachanlagevermögen	0,00	0,00	0,00	0,00	0,00
Einzahlungen aus der Veräußerung von Finanzanlagevermögen und von Wertpapieren des Umlaufvermögens	0,00	0,00	0,00	0,00	0,00
Einzahlungen für sonstige Investitionstätigkeit	0,00	0,00	0,00	0,00	0,00
Einzahlungen aus Investitionstätigkeit	<b>0,00</b>	<b>0,00</b>	<b>0,00</b>	<b>0,00</b>	<b>0,00</b>
Auszahlungen für den Erwerb von Grundstücken und Gebäuden	0,00	0,00	0,00	0,00	0,00
Auszahlungen für Baumaßnahmen	0,00	0,00	0,00	0,00	0,00
Auszahlungen für den Erwerb von beweglichen Sachanlagevermögen	684,25	0,00	0,00	841,83	841,83
Auszahlungen für den Erwerb von Finanzanlagevermögen und von Wertpapieren des Umlaufvermögens	0,00	0,00	0,00	0,00	0,00
Auszahlungen für Investitionsförderungsmaßnahmen	0,00	0,00	0,00	0,00	0,00
Auszahlungen für sonstige Investitionen	0,00	0,00	0,00	0,00	0,00
Auszahlungen aus Investitionstätigkeit	<b>684,25</b>	<b>0,00</b>	<b>0,00</b>	<b>841,83</b>	<b>841,83</b>
Saldo (Einzahlungen aus Investitionstätigkeit ./. Auszahlungen aus Investitionstätigkeit)	<b>-684,25</b>	<b>0,00</b>	<b>0,00</b>	<b>-841,83</b>	<b>-841,83</b>

Ebene	<b>3</b>	Produktklasse 3
Produktbereich	<b>36</b>	Kinder-, Jugend- und Familienhilfe (SGB VIII)
Produktgruppe	<b>36.5</b>	Tageseinrichtungen für Kinder
Produktuntergruppe	<b>36.52</b>	Zuschüsse an freie Träger für Kindertageseinrichtungen
Produkt	<b>36.52.01</b>	Zuschüsse an freie Träger für Kindertageseinrichtungen

Ein- und Auszahlungsarten	Ergebnis des Vorjahres	Planansatz <sup>1</sup> des Haushaltsjahres	Fortgeschriebener Ansatz des Haushaltsjahres	Ist-Ergebnis des Haushaltsjahres	Vergleich Ansatz - Ist
	01 - 12 / 13	01 - 12 / 14	V,01-12,ÜA,B/14	01 - 12 / 14	(Spalte 4 ./. Spalte 3)
	EUR				
	1	2	3	4	5
Maßnahme: <b>13110020</b> Garderobenmöbel	<b>Verantw.:</b> Frau Hohmuth				
Gültigkeit: 01.01.2013 -	<b>Klasse:</b> 1 Wert bis 49.999 EUR				
Einzahlungen aus Investitionszuwendungen	0,00	0,00	0,00	0,00	0,00
darunter: investive Schlüsselzuweisungen	0,00	0,00	0,00	0,00	0,00
Einzahlungen aus Investitionsbeiträgen und ähnlichen Entgelten für Investitionstätigkeit	0,00	0,00	0,00	0,00	0,00
Einzahlungen aus der Veräußerung von Sachanlagevermögen	0,00	0,00	0,00	0,00	0,00
Einzahlungen aus der Veräußerung von Finanzanlagevermögen und von Wertpapieren des Umlaufvermögens	0,00	0,00	0,00	0,00	0,00
Einzahlungen für sonstige Investitionstätigkeit	0,00	0,00	0,00	0,00	0,00
Einzahlungen aus Investitionstätigkeit	<b>0,00</b>	<b>0,00</b>	<b>0,00</b>	<b>0,00</b>	<b>0,00</b>
Auszahlungen für den Erwerb von Grundstücken und Gebäuden	0,00	0,00	0,00	0,00	0,00
Auszahlungen für Baumaßnahmen	0,00	0,00	0,00	0,00	0,00
Auszahlungen für den Erwerb von beweglichen Sachanlagevermögen	3.333,68	0,00	0,00	0,00	0,00
Auszahlungen für den Erwerb von Finanzanlagevermögen und von Wertpapieren des Umlaufvermögens	0,00	0,00	0,00	0,00	0,00
Auszahlungen für Investitionsförderungsmaßnahmen	0,00	0,00	0,00	0,00	0,00
Auszahlungen für sonstige Investitionen	0,00	0,00	0,00	0,00	0,00
Auszahlungen aus Investitionstätigkeit	<b>3.333,68</b>	<b>0,00</b>	<b>0,00</b>	<b>0,00</b>	<b>0,00</b>
Saldo (Einzahlungen aus Investitionstätigkeit ./. Auszahlungen aus Investitionstätigkeit)	<b>-3.333,68</b>	<b>0,00</b>	<b>0,00</b>	<b>0,00</b>	<b>0,00</b>

**Teilfinanzrechnung B Planvergleich gem § 50 SächsKomHVO-Doppik**  
**Haushaltsjahr 2014**

Ebene **3** Produktklasse 3  
 Produktbereich **36** Kinder-, Jugend- und Familienhilfe (SGB VIII)  
 Produktgruppe **36.5** Tageseinrichtungen für Kinder  
 Produktuntergruppe **36.52** Zuschüsse an freie Träger für Kindertageseinrichtungen  
 Produkt **36.52.01** Zuschüsse an freie Träger für Kindertageseinrichtungen

Ein- und Auszahlungsarten	Ergebnis des Vorjahres	Planansatz <sup>1</sup> des Haushaltsjahres	Fortgeschriebener Ansatz des Haushaltsjahres	Ist-Ergebnis des Haushaltsjahres	Vergleich Ansatz - Ist
	01 - 12 / 13	01 - 12 / 14	V,01-12,ÜA,B/14	01 - 12 / 14	(Spalte 4 .J. Spalte 3)
	EUR				
	1	2	3	4	5
Maßnahme: <b>14110005</b> Ausstattung (GM)					Verantw.: Frau Hohmuth
Gültigkeit: 01.01.2014 -	Klasse: 1				Wert bis 49.999 EUR
Einzahlungen aus Investitionszuwendungen	0,00	0,00	0,00	0,00	0,00
darunter: investive Schlüsselzuweisungen	0,00	0,00	0,00	0,00	0,00
Einzahlungen aus Investitionsbeiträgen und ähnlichen Entgelten für Investitionstätigkeit	0,00	0,00	0,00	0,00	0,00
Einzahlungen aus der Veräußerung von Sachanlagevermögen	0,00	0,00	0,00	0,00	0,00
Einzahlungen aus der Veräußerung von Finanzanlagevermögen und von Wertpapieren des Umlaufvermögens	0,00	0,00	0,00	0,00	0,00
Einzahlungen für sonstige Investitionstätigkeit	0,00	0,00	0,00	0,00	0,00
Einzahlungen aus Investitionstätigkeit	<b>0,00</b>	<b>0,00</b>	<b>0,00</b>	<b>0,00</b>	<b>0,00</b>
Auszahlungen für den Erwerb von Grundstücken und Gebäuden	0,00	0,00	0,00	0,00	0,00
Auszahlungen für Baumaßnahmen	0,00	0,00	0,00	0,00	0,00
Auszahlungen für den Erwerb von beweglichen Sachanlagevermögen	0,00	4.700,00	4.700,00	2.776,41	-1.923,59
Auszahlungen für den Erwerb von Finanzanlagevermögen und von Wertpapieren des Umlaufvermögens	0,00	0,00	0,00	0,00	0,00
Auszahlungen für Investitionsförderungsmaßnahmen	0,00	0,00	0,00	0,00	0,00
Auszahlungen für sonstige Investitionen	0,00	0,00	0,00	0,00	0,00
Auszahlungen aus Investitionstätigkeit	<b>0,00</b>	<b>4.700,00</b>	<b>4.700,00</b>	<b>2.776,41</b>	<b>-1.923,59</b>
Saldo (Einzahlungen aus Investitionstätigkeit ./ Auszahlungen aus Investitionstätigkeit)	<b>0,00</b>	<b>-4.700,00</b>	<b>-4.700,00</b>	<b>-2.776,41</b>	<b>1.923,59</b>

**Teilfinanzrechnung B Planvergleich gem § 50 SächsKomHVO-Doppik**  
**Haushaltsjahr 2014**

Ebene **3** Produktklasse 3  
 Produktbereich **36** Kinder-, Jugend- und Familienhilfe (SGB VIII)  
 Produktgruppe **36.5** Tageseinrichtungen für Kinder  
 Produktuntergruppe **36.52** Zuschüsse an freie Träger für Kindertageseinrichtungen  
 Produkt **36.52.01** Zuschüsse an freie Träger für Kindertageseinrichtungen

Ein- und Auszahlungsarten	Ergebnis des Vorjahres	Planansatz <sup>1</sup> des Haushaltsjahres	Fortgeschriebener Ansatz des Haushaltsjahres	Ist-Ergebnis des Haushaltsjahres	Vergleich Ansatz - Ist
	01 - 12 / 13	01 - 12 / 14	V,01-12,ÜA,B/14	01 - 12 / 14	(Spalte 4 ./. Spalte 3)
	EUR				
	1	2	3	4	5
Maßnahme: <b>ALT99999</b> Altmaßnahmen bis 2010					Verantw.: FB-Leiter
Gültigkeit: 01.01.2009 -	Klasse: 1				Wert bis 49.999 EUR
Einzahlungen aus Investitionszuwendungen	0,00	0,00	0,00	0,00	0,00
darunter: investive Schlüsselzuweisungen	0,00	0,00	0,00	0,00	0,00
Einzahlungen aus Investitionsbeiträgen und ähnlichen Entgelten für Investitionstätigkeit	6.947,20	0,00	0,00	0,00	0,00
Einzahlungen aus der Veräußerung von Sachanlagevermögen	0,00	0,00	0,00	0,00	0,00
Einzahlungen aus der Veräußerung von Finanzanlagevermögen und von Wertpapieren des Umlaufvermögens	0,00	0,00	0,00	0,00	0,00
Einzahlungen für sonstige Investitionstätigkeit	0,00	0,00	0,00	0,00	0,00
Einzahlungen aus Investitionstätigkeit	<b>6.947,20</b>	<b>0,00</b>	<b>0,00</b>	<b>0,00</b>	<b>0,00</b>
Auszahlungen für den Erwerb von Grundstücken und Gebäuden	0,00	0,00	0,00	0,00	0,00
Auszahlungen für Baumaßnahmen	1.204,64	0,00	0,00	0,00	0,00
Auszahlungen für den Erwerb von beweglichen Sachanlagevermögen	0,00	0,00	0,00	0,00	0,00
Auszahlungen für den Erwerb von Finanzanlagevermögen und von Wertpapieren des Umlaufvermögens	0,00	0,00	0,00	0,00	0,00
Auszahlungen für Investitionsförderungsmaßnahmen	0,00	0,00	0,00	0,00	0,00
Auszahlungen für sonstige Investitionen	0,00	0,00	0,00	0,00	0,00
Auszahlungen aus Investitionstätigkeit	<b>1.204,64</b>	<b>0,00</b>	<b>0,00</b>	<b>0,00</b>	<b>0,00</b>
Saldo (Einzahlungen aus Investitionstätigkeit ./. Auszahlungen aus Investitionstätigkeit)	<b>5.742,56</b>	<b>0,00</b>	<b>0,00</b>	<b>0,00</b>	<b>0,00</b>

Ebene	<b>4</b>	Produktklasse 4
Produktbereich	<b>42</b>	Sportförderung
Produktgruppe	<b>42.4</b>	Sportstätten und Bäder
Produktuntergruppe	<b>42.41</b>	Sportstätten und Sporteinrichtungen
Produkt	<b>42.41.01</b>	Sportplätze

Ein- und Auszahlungsarten	Ergebnis des Vorjahres	Planansatz <sup>1</sup> des Haushaltsjahres	Fortgeschriebener Ansatz des Haushaltsjahres	Ist-Ergebnis des Haushaltsjahres	Vergleich Ansatz - Ist
	01 - 12 / 13	01 - 12 / 14	V,01-12,ÜA,B/14	01 - 12 / 14	(Spalte 4 ./. Spalte 3)
	EUR				
	1	2	3	4	5
Maßnahme: <b>14110014</b> Deckentragwerk, Schwingboden					Verantw.: Frau Hohmuth
Gültigkeit: 01.01.2014 -	Klasse: 2				Wert ab 50.000 EUR
Einzahlungen aus Investitionszuwendungen	0,00	78.100,00	78.100,00	0,00	-78.100,00
darunter: investive Schlüsselzuweisungen	0,00	78.100,00	78.100,00	0,00	-78.100,00
Einzahlungen aus Investitionsbeiträgen und ähnlichen Entgelten für Investitionstätigkeit	0,00	0,00	0,00	0,00	0,00
Einzahlungen aus der Veräußerung von Sachanlagevermögen	0,00	0,00	0,00	0,00	0,00
Einzahlungen aus der Veräußerung von Finanzanlagevermögen und von Wertpapieren des Umlaufvermögens	0,00	0,00	0,00	0,00	0,00
Einzahlungen für sonstige Investitionstätigkeit	0,00	0,00	0,00	0,00	0,00
Einzahlungen aus Investitionstätigkeit	<b>0,00</b>	<b>78.100,00</b>	<b>78.100,00</b>	<b>0,00</b>	<b>-78.100,00</b>
Auszahlungen für den Erwerb von Grundstücken und Gebäuden	0,00	0,00	0,00	0,00	0,00
Auszahlungen für Baumaßnahmen	0,00	185.000,00	454.512,15	14.399,18	-440.112,97
Auszahlungen für den Erwerb von beweglichen Sachanlagevermögen	0,00	0,00	0,00	0,00	0,00
Auszahlungen für den Erwerb von Finanzanlagevermögen und von Wertpapieren des Umlaufvermögens	0,00	0,00	0,00	0,00	0,00
Auszahlungen für Investitionsförderungsmaßnahmen	0,00	0,00	0,00	0,00	0,00
Auszahlungen für sonstige Investitionen	0,00	0,00	0,00	0,00	0,00
Auszahlungen aus Investitionstätigkeit	<b>0,00</b>	<b>185.000,00</b>	<b>454.512,15</b>	<b>14.399,18</b>	<b>-440.112,97</b>
Saldo (Einzahlungen aus Investitionstätigkeit ./. Auszahlungen aus Investitionstätigkeit)	<b>0,00</b>	<b>-106.900,00</b>	<b>-376.412,15</b>	<b>-14.399,18</b>	<b>362.012,97</b>

Ebene	<b>4</b>	Produktklasse 4
Produktbereich	<b>42</b>	Sportförderung
Produktgruppe	<b>42.4</b>	Sportstätten und Bäder
Produktuntergruppe	<b>42.42</b>	Bäder
Produkt	<b>42.42.01</b>	Freibäder

Ein- und Auszahlungsarten	Ergebnis des Vorjahres	Planansatz <sup>1</sup> des Haushaltsjahres	Fortgeschriebener Ansatz des Haushaltsjahres	Ist-Ergebnis des Haushaltsjahres	Vergleich Ansatz - Ist
	01 - 12 / 13	01 - 12 / 14	V,01-12,ÜA,B/14	01 - 12 / 14	(Spalte 4 ./. Spalte 3)
	EUR				
	1	2	3	4	5
Maßnahme: <b>12110033</b> Chlordosieranlage					Verantw.: Frau Hohmuth
Gültigkeit: 01.01.2012 -	Klasse: 2				Wert ab 50.000 EUR
Einzahlungen aus Investitionszuwendungen	0,00	0,00	0,00	0,00	0,00
darunter: investive Schlüsselzuweisungen	0,00	0,00	0,00	0,00	0,00
Einzahlungen aus Investitionsbeiträgen und ähnlichen Entgelten für Investitionstätigkeit	0,00	0,00	0,00	0,00	0,00
Einzahlungen aus der Veräußerung von Sachanlagevermögen	0,00	0,00	0,00	0,00	0,00
Einzahlungen aus der Veräußerung von Finanzanlagevermögen und von Wertpapieren des Umlaufvermögens	0,00	0,00	0,00	0,00	0,00
Einzahlungen für sonstige Investitionstätigkeit	0,00	0,00	0,00	0,00	0,00
Einzahlungen aus Investitionstätigkeit	<b>0,00</b>	<b>0,00</b>	<b>0,00</b>	<b>0,00</b>	<b>0,00</b>
Auszahlungen für den Erwerb von Grundstücken und Gebäuden	0,00	0,00	0,00	0,00	0,00
Auszahlungen für Baumaßnahmen	4.499,99	0,00	0,00	0,00	0,00
Auszahlungen für den Erwerb von beweglichen Sachanlagevermögen	0,00	0,00	0,00	0,00	0,00
Auszahlungen für den Erwerb von Finanzanlagevermögen und von Wertpapieren des Umlaufvermögens	0,00	0,00	0,00	0,00	0,00
Auszahlungen für Investitionsförderungsmaßnahmen	0,00	0,00	0,00	0,00	0,00
Auszahlungen für sonstige Investitionen	0,00	0,00	0,00	0,00	0,00
Auszahlungen aus Investitionstätigkeit	<b>4.499,99</b>	<b>0,00</b>	<b>0,00</b>	<b>0,00</b>	<b>0,00</b>
Saldo (Einzahlungen aus Investitionstätigkeit ./. Auszahlungen aus Investitionstätigkeit)	<b>-4.499,99</b>	<b>0,00</b>	<b>0,00</b>	<b>0,00</b>	<b>0,00</b>

Ebene	<b>5</b>	Produktklasse 5
Produktbereich	<b>57</b>	Wirtschaft und Tourismus
Produktgruppe	<b>57.3</b>	Allgemeine Einrichtungen und Unternehmen
Produktuntergruppe	<b>57.30</b>	Allgemeine Einrichtungen und Unternehmen
Produkt	<b>57.30.01</b>	Bereitstellung von Messehallen, Mehrzweckhallen, Stadthallen, Dorfgemeinschaftshäusern, Mehrzweckhäu

Ein- und Auszahlungsarten	Ergebnis des Vorjahres	Planansatz <sup>1</sup> des Haushaltsjahres	Fortgeschriebener Ansatz des Haushaltsjahres	Ist-Ergebnis des Haushaltsjahres	Vergleich Ansatz - Ist
	01 - 12 / 13	01 - 12 / 14	V,01-12,ÜA,B/14	01 - 12 / 14	(Spalte 4 .J. Spalte 3)
	EUR				
	1	2	3	4	5
Maßnahme: <b>12110029</b> Ausstattung (GM)					Verantw.: Frau Hohmuth
Gültigkeit: 01.01.2012 -	Klasse: 2				Wert ab 50.000 EUR
Einzahlungen aus Investitionszuwendungen	0,00	0,00	0,00	0,00	0,00
darunter: investive Schlüsselzuweisungen	0,00	0,00	0,00	0,00	0,00
Einzahlungen aus Investitionsbeiträgen und ähnlichen Entgelten für Investitionstätigkeit	0,00	0,00	0,00	0,00	0,00
Einzahlungen aus der Veräußerung von Sachanlagevermögen	0,00	0,00	0,00	0,00	0,00
Einzahlungen aus der Veräußerung von Finanzanlagevermögen und von Wertpapieren des Umlaufvermögens	0,00	0,00	0,00	0,00	0,00
Einzahlungen für sonstige Investitionstätigkeit	0,00	0,00	0,00	0,00	0,00
Einzahlungen aus Investitionstätigkeit	<b>0,00</b>	<b>0,00</b>	<b>0,00</b>	<b>0,00</b>	<b>0,00</b>
Auszahlungen für den Erwerb von Grundstücken und Gebäuden	0,00	0,00	0,00	0,00	0,00
Auszahlungen für Baumaßnahmen	0,00	0,00	0,00	0,00	0,00
Auszahlungen für den Erwerb von beweglichen Sachanlagevermögen	7.974,67	15.000,00	100.000,00	94.636,46	-5.363,54
Auszahlungen für den Erwerb von Finanzanlagevermögen und von Wertpapieren des Umlaufvermögens	0,00	0,00	0,00	0,00	0,00
Auszahlungen für Investitionsförderungsmaßnahmen	0,00	0,00	0,00	0,00	0,00
Auszahlungen für sonstige Investitionen	0,00	0,00	0,00	0,00	0,00
Auszahlungen aus Investitionstätigkeit	<b>7.974,67</b>	<b>15.000,00</b>	<b>100.000,00</b>	<b>94.636,46</b>	<b>-5.363,54</b>
Saldo (Einzahlungen aus Investitionstätigkeit ./ Auszahlungen aus Investitionstätigkeit)	<b>-7.974,67</b>	<b>-15.000,00</b>	<b>-100.000,00</b>	<b>-94.636,46</b>	<b>5.363,54</b>

Ebene	<b>5</b>	Produktklasse 5
Produktbereich	<b>57</b>	Wirtschaft und Tourismus
Produktgruppe	<b>57.3</b>	Allgemeine Einrichtungen und Unternehmen
Produktuntergruppe	<b>57.30</b>	Allgemeine Einrichtungen und Unternehmen
Produkt	<b>57.30.01</b>	Bereitstellung von Messehallen, Mehrzweckhallen, Stadthallen, Dorfgemeinschaftshäusern, Mehrzweckhäu

Ein- und Auszahlungsarten	Ergebnis des Vorjahres	Planansatz <sup>1</sup> des Haushaltsjahres	Fortgeschriebener Ansatz des Haushaltsjahres	Ist-Ergebnis des Haushaltsjahres	Vergleich Ansatz - Ist
	01 - 12 / 13	01 - 12 / 14	V,01-12,ÜA,B/14	01 - 12 / 14	(Spalte 4 .J. Spalte 3)
	EUR				
	1	2	3	4	5
Maßnahme: <b>12110030</b> Ausstattung (GM)					Verantw.: Frau Hohmuth
Gültigkeit: 01.01.2012 -	Klasse: 2				Wert ab 50.000 EUR
Einzahlungen aus Investitionszuwendungen	0,00	0,00	0,00	0,00	0,00
darunter: investive Schlüsselzuweisungen	0,00	0,00	0,00	0,00	0,00
Einzahlungen aus Investitionsbeiträgen und ähnlichen Entgelten für Investitionstätigkeit	0,00	0,00	0,00	0,00	0,00
Einzahlungen aus der Veräußerung von Sachanlagevermögen	0,00	0,00	0,00	0,00	0,00
Einzahlungen aus der Veräußerung von Finanzanlagevermögen und von Wertpapieren des Umlaufvermögens	0,00	0,00	0,00	0,00	0,00
Einzahlungen für sonstige Investitionstätigkeit	0,00	0,00	0,00	0,00	0,00
Einzahlungen aus Investitionstätigkeit	<b>0,00</b>	<b>0,00</b>	<b>0,00</b>	<b>0,00</b>	<b>0,00</b>
Auszahlungen für den Erwerb von Grundstücken und Gebäuden	0,00	0,00	0,00	0,00	0,00
Auszahlungen für Baumaßnahmen	0,00	0,00	0,00	0,00	0,00
Auszahlungen für den Erwerb von beweglichen Sachanlagevermögen	0,00	800,00	800,00	776,37	-23,63
Auszahlungen für den Erwerb von Finanzanlagevermögen und von Wertpapieren des Umlaufvermögens	0,00	0,00	0,00	0,00	0,00
Auszahlungen für Investitionsförderungsmaßnahmen	0,00	0,00	0,00	0,00	0,00
Auszahlungen für sonstige Investitionen	0,00	0,00	0,00	0,00	0,00
Auszahlungen aus Investitionstätigkeit	<b>0,00</b>	<b>800,00</b>	<b>800,00</b>	<b>776,37</b>	<b>-23,63</b>
Saldo (Einzahlungen aus Investitionstätigkeit ./ Auszahlungen aus Investitionstätigkeit)	<b>0,00</b>	<b>-800,00</b>	<b>-800,00</b>	<b>-776,37</b>	<b>23,63</b>



Ebene	<b>5</b>	Produktklasse 5
Produktbereich	<b>57</b>	Wirtschaft und Tourismus
Produktgruppe	<b>57.3</b>	Allgemeine Einrichtungen und Unternehmen
Produktuntergruppe	<b>57.30</b>	Allgemeine Einrichtungen und Unternehmen
Produkt	<b>57.30.01</b>	Bereitstellung von Messehallen, Mehrzweckhallen, Stadthallen, Dorfgemeinschaftshäusern, Mehrzweckhäu

Ein- und Auszahlungsarten	Ergebnis des Vorjahres	Planansatz <sup>1</sup> des Haushaltsjahres	Fortgeschriebener Ansatz des Haushaltsjahres	Ist-Ergebnis des Haushaltsjahres	Vergleich Ansatz - Ist
	01 - 12 / 13	01 - 12 / 14	V,01-12,ÜA,B/14	01 - 12 / 14	(Spalte 4 ./. Spalte 3)
	EUR				
	1	2	3	4	5
Maßnahme: <b>12110031</b> Baumaßnahmen (GM)					Verantw.: Frau Hohmuth
Gültigkeit: 01.01.2012 - 31.12.2019	Klasse: 2				Wert ab 50.000 EUR
Einzahlungen aus Investitionszuwendungen	0,00	0,00	0,00	0,00	0,00
darunter: investive Schlüsselzuweisungen	0,00	0,00	0,00	0,00	0,00
Einzahlungen aus Investitionsbeiträgen und ähnlichen Entgelten für Investitionstätigkeit	0,00	0,00	0,00	0,00	0,00
Einzahlungen aus der Veräußerung von Sachanlagevermögen	0,00	0,00	0,00	0,00	0,00
Einzahlungen aus der Veräußerung von Finanzanlagevermögen und von Wertpapieren des Umlaufvermögens	0,00	0,00	0,00	0,00	0,00
Einzahlungen für sonstige Investitionstätigkeit	0,00	0,00	0,00	0,00	0,00
Einzahlungen aus Investitionstätigkeit	<b>0,00</b>	<b>0,00</b>	<b>0,00</b>	<b>0,00</b>	<b>0,00</b>
Auszahlungen für den Erwerb von Grundstücken und Gebäuden	0,00	0,00	0,00	0,00	0,00
Auszahlungen für Baumaßnahmen	60,66	0,00	0,00	0,00	0,00
Auszahlungen für den Erwerb von beweglichen Sachanlagevermögen	0,00	0,00	0,00	0,00	0,00
Auszahlungen für den Erwerb von Finanzanlagevermögen und von Wertpapieren des Umlaufvermögens	0,00	0,00	0,00	0,00	0,00
Auszahlungen für Investitionsförderungsmaßnahmen	0,00	0,00	0,00	0,00	0,00
Auszahlungen für sonstige Investitionen	0,00	0,00	0,00	0,00	0,00
Auszahlungen aus Investitionstätigkeit	<b>60,66</b>	<b>0,00</b>	<b>0,00</b>	<b>0,00</b>	<b>0,00</b>
Saldo (Einzahlungen aus Investitionstätigkeit ./. Auszahlungen aus Investitionstätigkeit)	<b>-60,66</b>	<b>0,00</b>	<b>0,00</b>	<b>0,00</b>	<b>0,00</b>

Ebene	<b>5</b>	Produktklasse 5
Produktbereich	<b>57</b>	Wirtschaft und Tourismus
Produktgruppe	<b>57.3</b>	Allgemeine Einrichtungen und Unternehmen
Produktuntergruppe	<b>57.30</b>	Allgemeine Einrichtungen und Unternehmen
Produkt	<b>57.30.01</b>	Bereitstellung von Messehallen, Mehrzweckhallen, Stadthallen, Dorfgemeinschaftshäusern, Mehrzweckhäu

Ein- und Auszahlungsarten	Ergebnis des Vorjahres	Planansatz <sup>1</sup> des Haushaltsjahres	Fortgeschriebener Ansatz des Haushaltsjahres	Ist-Ergebnis des Haushaltsjahres	Vergleich Ansatz - Ist
	01 - 12 / 13	01 - 12 / 14	V,01-12,ÜA,B/14	01 - 12 / 14	(Spalte 4 ./. Spalte 3)
	EUR				
	1	2	3	4	5
Maßnahme: <b>ALT99999</b> Altmaßnahmen bis 2010					Verantw.: FB-Leiter
Gültigkeit: 01.01.2009 - 31.12.2016	Klasse: 1				Wert bis 49.999 EUR
Einzahlungen aus Investitionszuwendungen	0,00	0,00	0,00	0,00	0,00
darunter: investive Schlüsselzuweisungen	0,00	0,00	0,00	0,00	0,00
Einzahlungen aus Investitionsbeiträgen und ähnlichen Entgelten für Investitionstätigkeit	0,00	0,00	0,00	0,00	0,00
Einzahlungen aus der Veräußerung von Sachanlagevermögen	0,00	0,00	0,00	0,00	0,00
Einzahlungen aus der Veräußerung von Finanzanlagevermögen und von Wertpapieren des Umlaufvermögens	0,00	0,00	0,00	0,00	0,00
Einzahlungen für sonstige Investitionstätigkeit	0,00	0,00	0,00	0,00	0,00
Einzahlungen aus Investitionstätigkeit	<b>0,00</b>	<b>0,00</b>	<b>0,00</b>	<b>0,00</b>	<b>0,00</b>
Auszahlungen für den Erwerb von Grundstücken und Gebäuden	0,00	0,00	0,00	0,00	0,00
Auszahlungen für Baumaßnahmen	5.908,20	0,00	0,00	0,00	0,00
Auszahlungen für den Erwerb von beweglichen Sachanlagevermögen	0,00	0,00	0,00	0,00	0,00
Auszahlungen für den Erwerb von Finanzanlagevermögen und von Wertpapieren des Umlaufvermögens	0,00	0,00	0,00	0,00	0,00
Auszahlungen für Investitionsförderungsmaßnahmen	0,00	0,00	0,00	0,00	0,00
Auszahlungen für sonstige Investitionen	0,00	0,00	0,00	0,00	0,00
Auszahlungen aus Investitionstätigkeit	<b>5.908,20</b>	<b>0,00</b>	<b>0,00</b>	<b>0,00</b>	<b>0,00</b>
Saldo (Einzahlungen aus Investitionstätigkeit ./. Auszahlungen aus Investitionstätigkeit)	<b>-5.908,20</b>	<b>0,00</b>	<b>0,00</b>	<b>0,00</b>	<b>0,00</b>

Ebene	<b>5</b>	Produktklasse 5
Produktbereich	<b>57</b>	Wirtschaft und Tourismus
Produktgruppe	<b>57.3</b>	Allgemeine Einrichtungen und Unternehmen
Produktuntergruppe	<b>57.30</b>	Allgemeine Einrichtungen und Unternehmen
Produkt	<b>57.30.01</b>	Bereitstellung von Messehallen, Mehrzweckhallen, Stadthallen, Dorfgemeinschaftshäusern, Mehrzweckhäu

Ein- und Auszahlungsarten	Ergebnis des Vorjahres	Planansatz <sup>1</sup> des Haushaltsjahres	Fortgeschriebener Ansatz des Haushaltsjahres	Ist-Ergebnis des Haushaltsjahres	Vergleich Ansatz - Ist
	01 - 12 / 13	01 - 12 / 14	V,01-12,ÜA,B/14	01 - 12 / 14	(Spalte 4 ./. Spalte 3)
	EUR				
	1	2	3	4	5
Maßnahme: <b>ALT99999</b> Altmaßnahmen bis 2010					Verantw.: FB-Leiter
Gültigkeit: 01.01.2009 - 31.12.2019	Klasse: 1				Wert bis 49.999 EUR
Einzahlungen aus Investitionszuwendungen	0,00	0,00	0,00	0,00	0,00
darunter: investive Schlüsselzuweisungen	0,00	0,00	0,00	0,00	0,00
Einzahlungen aus Investitionsbeiträgen und ähnlichen Entgelten für Investitionstätigkeit	0,00	0,00	0,00	0,00	0,00
Einzahlungen aus der Veräußerung von Sachanlagevermögen	0,00	0,00	0,00	0,00	0,00
Einzahlungen aus der Veräußerung von Finanzanlagevermögen und von Wertpapieren des Umlaufvermögens	0,00	0,00	0,00	0,00	0,00
Einzahlungen für sonstige Investitionstätigkeit	0,00	0,00	0,00	0,00	0,00
Einzahlungen aus Investitionstätigkeit	<b>0,00</b>	<b>0,00</b>	<b>0,00</b>	<b>0,00</b>	<b>0,00</b>
Auszahlungen für den Erwerb von Grundstücken und Gebäuden	0,00	0,00	0,00	0,00	0,00
Auszahlungen für Baumaßnahmen	0,00	0,00	0,00	0,00	0,00
Auszahlungen für den Erwerb von beweglichen Sachanlagevermögen	0,00	0,00	0,00	0,00	0,00
Auszahlungen für den Erwerb von Finanzanlagevermögen und von Wertpapieren des Umlaufvermögens	0,00	0,00	0,00	0,00	0,00
Auszahlungen für Investitionsförderungsmaßnahmen	0,00	0,00	0,00	0,00	0,00
Auszahlungen für sonstige Investitionen	0,00	0,00	0,00	0,00	0,00
Auszahlungen aus Investitionstätigkeit	<b>0,00</b>	<b>0,00</b>	<b>0,00</b>	<b>0,00</b>	<b>0,00</b>
Saldo (Einzahlungen aus Investitionstätigkeit ./. Auszahlungen aus Investitionstätigkeit)	<b>0,00</b>	<b>0,00</b>	<b>0,00</b>	<b>0,00</b>	<b>0,00</b>

Ebene	<b>5</b>	Produktklasse 5
Produktbereich	<b>57</b>	Wirtschaft und Tourismus
Produktgruppe	<b>57.3</b>	Allgemeine Einrichtungen und Unternehmen
Produktuntergruppe	<b>57.30</b>	Allgemeine Einrichtungen und Unternehmen
Produkt	<b>57.30.01</b>	Bereitstellung von Messehallen, Mehrzweckhallen, Stadthallen, Dorfgemeinschaftshäusern, Mehrzweckhäu

Ein- und Auszahlungsarten	Ergebnis des Vorjahres	Planansatz <sup>1</sup> des Haushaltsjahres	Fortgeschriebener Ansatz des Haushaltsjahres	Ist-Ergebnis des Haushaltsjahres	Vergleich Ansatz - Ist
	01 - 12 / 13	01 - 12 / 14	V,01-12,ÜA,B/14	01 - 12 / 14	(Spalte 4 .J. Spalte 3)
	EUR				
	1	2	3	4	5
Maßnahme: <b>BKUL9999</b> Baumaßnahmen an Kultureinrichtungen					Verantw.: FB-Leiter
Gültigkeit: 01.01.2011 - 31.12.2016	Klasse: 1				Wert bis 49.999 EUR
Einzahlungen aus Investitionszuwendungen	0,00	0,00	0,00	0,00	0,00
darunter: investive Schlüsselzuweisungen	0,00	0,00	0,00	0,00	0,00
Einzahlungen aus Investitionsbeiträgen und ähnlichen Entgelten für Investitionstätigkeit	0,00	0,00	0,00	0,00	0,00
Einzahlungen aus der Veräußerung von Sachanlagevermögen	0,00	0,00	0,00	0,00	0,00
Einzahlungen aus der Veräußerung von Finanzanlagevermögen und von Wertpapieren des Umlaufvermögens	0,00	0,00	0,00	0,00	0,00
Einzahlungen für sonstige Investitionstätigkeit	0,00	0,00	0,00	0,00	0,00
Einzahlungen aus Investitionstätigkeit	<b>0,00</b>	<b>0,00</b>	<b>0,00</b>	<b>0,00</b>	<b>0,00</b>
Auszahlungen für den Erwerb von Grundstücken und Gebäuden	0,00	0,00	0,00	0,00	0,00
Auszahlungen für Baumaßnahmen	3.347,82	0,00	0,00	0,00	0,00
Auszahlungen für den Erwerb von beweglichen Sachanlagevermögen	0,00	0,00	0,00	0,00	0,00
Auszahlungen für den Erwerb von Finanzanlagevermögen und von Wertpapieren des Umlaufvermögens	0,00	0,00	0,00	0,00	0,00
Auszahlungen für Investitionsförderungsmaßnahmen	0,00	0,00	0,00	0,00	0,00
Auszahlungen für sonstige Investitionen	0,00	0,00	0,00	0,00	0,00
Auszahlungen aus Investitionstätigkeit	<b>3.347,82</b>	<b>0,00</b>	<b>0,00</b>	<b>0,00</b>	<b>0,00</b>
Saldo (Einzahlungen aus Investitionstätigkeit ./ Auszahlungen aus Investitionstätigkeit)	<b>-3.347,82</b>	<b>0,00</b>	<b>0,00</b>	<b>0,00</b>	<b>0,00</b>

Ebene	<b>7</b>	Kita "Zwergenland" HW Juni 2013
Produktbereich	<b>73</b>	Kita "Zwergenland" HW Juni 2013
Produktgruppe	<b>73.6</b>	Kita "Zwergenland" HW Juni 2013
Produktuntergruppe	<b>73.60</b>	Kita "Zwergenland" HW Juni 2013
Produkt	<b>73.60.01</b>	Kita "Zwergenland" HW Juni 2013

Ein- und Auszahlungsarten	Ergebnis des Vorjahres	Planansatz <sup>1</sup> des Haushaltsjahres	Fortgeschriebener Ansatz des Haushaltsjahres	Ist-Ergebnis des Haushaltsjahres	Vergleich Ansatz - Ist
	01 - 12 / 13	01 - 12 / 14	V,01-12,ÜA,B/14	01 - 12 / 14	(Spalte 4 .J. Spalte 3)
	EUR				
	1	2	3	4	5
Maßnahme: <b>HW-11001</b> Sonnensegel	<b>Verantw.:</b> Frau Hohmuth				
Gültigkeit: 01.01.2014 -	<b>Klasse: 1</b> Wert bis 49.999 EUR				
Einzahlungen aus Investitionszuwendungen	0,00	0,00	500,57	0,00	-500,57
darunter: investive Schlüsselzuweisungen	0,00	0,00	500,57	0,00	-500,57
Einzahlungen aus Investitionsbeiträgen und ähnlichen Entgelten für Investitionstätigkeit	0,00	0,00	0,00	0,00	0,00
Einzahlungen aus der Veräußerung von Sachanlagevermögen	0,00	0,00	0,00	0,00	0,00
Einzahlungen aus der Veräußerung von Finanzanlagevermögen und von Wertpapieren des Umlaufvermögens	0,00	0,00	0,00	0,00	0,00
Einzahlungen für sonstige Investitionstätigkeit	0,00	0,00	0,00	0,00	0,00
Einzahlungen aus Investitionstätigkeit	<b>0,00</b>	<b>0,00</b>	<b>500,57</b>	<b>0,00</b>	<b>-500,57</b>
Auszahlungen für den Erwerb von Grundstücken und Gebäuden	0,00	0,00	0,00	0,00	0,00
Auszahlungen für Baumaßnahmen	0,00	0,00	0,00	0,00	0,00
Auszahlungen für den Erwerb von beweglichen Sachanlagevermögen	0,00	0,00	500,57	500,57	0,00
Auszahlungen für den Erwerb von Finanzanlagevermögen und von Wertpapieren des Umlaufvermögens	0,00	0,00	0,00	0,00	0,00
Auszahlungen für Investitionsförderungsmaßnahmen	0,00	0,00	0,00	0,00	0,00
Auszahlungen für sonstige Investitionen	0,00	0,00	0,00	0,00	0,00
Auszahlungen aus Investitionstätigkeit	<b>0,00</b>	<b>0,00</b>	<b>500,57</b>	<b>500,57</b>	<b>0,00</b>
Saldo (Einzahlungen aus Investitionstätigkeit ./ Auszahlungen aus Investitionstätigkeit)	<b>0,00</b>	<b>0,00</b>	<b>0,00</b>	<b>-500,57</b>	<b>-500,57</b>

Ebene	<b>7</b>	Kita "Zwergenland" HW Juni 2013
Produktbereich	<b>73</b>	Kita "Zwergenland" HW Juni 2013
Produktgruppe	<b>73.6</b>	Kita "Zwergenland" HW Juni 2013
Produktuntergruppe	<b>73.60</b>	Kita "Zwergenland" HW Juni 2013
Produkt	<b>73.60.01</b>	Kita "Zwergenland" HW Juni 2013

Ein- und Auszahlungsarten	Ergebnis des Vorjahres	Planansatz <sup>1</sup> des Haushaltsjahres	Fortgeschriebener Ansatz des Haushaltsjahres	Ist-Ergebnis des Haushaltsjahres	Vergleich Ansatz - Ist
	01 - 12 / 13	01 - 12 / 14	V,01-12,ÜA,B/14	01 - 12 / 14	(Spalte 4 .J. Spalte 3)
	EUR				
	1	2	3	4	5
Maßnahme: <b>HW-11002</b> Luftentfeuchter	Verantw.: Frau Hohmuth				
Gültigkeit: 01.01.2013 -	Klasse: 1 Wert bis 49.999 EUR				
Einzahlungen aus Investitionszuwendungen	564,12	0,00	0,00	0,00	0,00
darunter: investive Schlüsselzuweisungen	564,12	0,00	0,00	0,00	0,00
Einzahlungen aus Investitionsbeiträgen und ähnlichen Entgelten für Investitionstätigkeit	0,00	0,00	0,00	0,00	0,00
Einzahlungen aus der Veräußerung von Sachanlagevermögen	0,00	0,00	0,00	0,00	0,00
Einzahlungen aus der Veräußerung von Finanzanlagevermögen und von Wertpapieren des Umlaufvermögens	0,00	0,00	0,00	0,00	0,00
Einzahlungen für sonstige Investitionstätigkeit	0,00	0,00	0,00	0,00	0,00
Einzahlungen aus Investitionstätigkeit	<b>564,12</b>	<b>0,00</b>	<b>0,00</b>	<b>0,00</b>	<b>0,00</b>
Auszahlungen für den Erwerb von Grundstücken und Gebäuden	0,00	0,00	0,00	0,00	0,00
Auszahlungen für Baumaßnahmen	0,00	0,00	0,00	0,00	0,00
Auszahlungen für den Erwerb von beweglichen Sachanlagevermögen	564,12	0,00	0,00	0,00	0,00
Auszahlungen für den Erwerb von Finanzanlagevermögen und von Wertpapieren des Umlaufvermögens	0,00	0,00	0,00	0,00	0,00
Auszahlungen für Investitionsförderungsmaßnahmen	0,00	0,00	0,00	0,00	0,00
Auszahlungen für sonstige Investitionen	0,00	0,00	0,00	0,00	0,00
Auszahlungen aus Investitionstätigkeit	<b>564,12</b>	<b>0,00</b>	<b>0,00</b>	<b>0,00</b>	<b>0,00</b>
Saldo (Einzahlungen aus Investitionstätigkeit ./ Auszahlungen aus Investitionstätigkeit)	<b>0,00</b>	<b>0,00</b>	<b>0,00</b>	<b>0,00</b>	<b>0,00</b>

<sup>1</sup> ursprünglicher Planansatz, gegebenenfalls in der Fassung eines Nachtragshaushaltes

**Druckparameter:** 69 = 3 HH- Rechnung \ M12 Teilfinanzrechnung B: Mandant: 8820 Stadtverwaltung Werdau HH-Jahr: 2014 Budget: 4.00.0;4.00.9;4.10.1;4.10.2;4.10.3;4.10.9;4.20.0 Texte . von: 1 bis: 13 VJ bis: 13 VJ von: 1 . von: 1 bis: 13 Startseite: 1 erw. Listentyp: B Listen-Nr.: 11-Teilfinanzrechnung B Listentyp: F Wertgrenze: 0 Ebene: 5 Hierarchie: P-Produktthierarchie (zuzüglich der Einschränkungen aus der Nutzerverwaltung für 'C8820013'); VJ von = 1; VJ bis = 13; . von = 1; bis = 13; . von = 1; bis = 13; mit Rest aus Vorjahr = an; mit Budgetumbuchungen = an; mit ÜPL/APL = an; mit Ansatz Plan/Nachtrag = an; Wertgrenze = 0; Hierarchie = P; Ebene = 5; Ausweis Nullpositionen = an; Startseite = 1; Listen-Nr. = 11; Listentyp = F; Positionsnachweis = an; erw. Listentyp = B

**Vermögensrechnung  
(Bilanz)  
zum 31.12.2014**

Haushaltsjahr: 2014

<b>Aktiva</b>	<b>Haushaltsjahr 00 - 12 / 14 EUR</b>	<b>Vorjahr 00 - 12 / 13 EUR</b>
<b>1. Anlagevermögen</b>	<b>184.573.563,33</b>	<b>180.400.763,94</b>
a) Immaterielle Vermögensgegenstände	60.762,46	78.671,86
b) Sonderposten für geleistete Investitionszuwendungen	610.604,09	763.572,83
c) Sachanlagevermögen	115.337.526,10	110.988.307,45
aa) Unbebaute Grundstücke und grundstücksgleiche Rechte an solchen	8.545.327,28	8.501.493,96
bb) Bebaute Grundstücke und grundstücksgleiche Rechte an solchen	32.852.423,56	31.406.305,32
cc) Infrastrukturvermögen	61.746.308,68	63.251.404,74
dd) Bauten auf fremden Grund und Boden	259.365,19	270.651,74
ee) Kunstgegenstände und Kulturdenkmäler	1.557.157,18	1.564.271,91
ff) Maschinen, technische Anlagen, Fahrzeuge	1.974.549,55	1.968.516,19
gg) Betriebs- und Geschäftsausstattungen, Tiere	1.249.093,93	914.739,86
hh) Geleistete Anzahlungen und Anlagen im Bau	7.153.300,73	3.110.923,73
d) Finanzanlagevermögen	68.564.670,68	68.570.211,80
aa) Anteile an verbundenen Unternehmen	54.473.142,91	54.718.449,11
bb) Beteiligungen	14.091.527,77	13.851.762,69
cc) Sondervermögen	0,00	0,00
dd) Ausleihungen	0,00	0,00
ee) Wertpapiere	0,00	0,00
<b>2. Umlaufvermögen</b>	<b>21.661.615,29</b>	<b>26.557.021,69</b>
a) Vorräte	1.679.836,08	1.718.058,74
b) Öffentlich-rechtliche Forderungen und Forderungen aus Transferleistungen	8.425.989,74	10.831.448,49
c) Privatrechtliche Forderungen, Wertpapiere des Umlaufvermögens	1.072.139,43	1.181.782,44
d) Liquide Mittel	10.483.650,04	12.825.732,02
<b>3. Aktive Rechnungsabgrenzungsposten</b>	<b>0,00</b>	<b>0,00</b>
a) Aktive Rechnungsabgrenzungsposten	0,00	0,00
<b>4. Nicht durch Kapitalposition gedeckter Fehlbetrag</b>	<b>0,00</b>	<b>0,00</b>
a) Nicht durch Kapitalposition gedeckter Fehlbetrag	0,00	0,00
<b>Summe Aktiva</b>	<b>206.235.178,62</b>	<b>206.957.785,63</b>



Haushaltsjahr: 2014

<b>Passiva</b>	<b>Haushaltsjahr 00 - 12 / 14 EUR</b>	<b>Vorjahr 00 - 12 / 13 EUR</b>
<b>1. Kapitalposition</b>	<b>126.754.309,88</b>	<b>128.111.977,39</b>
a) Basiskapital	132.209.059,46	132.169.052,58
b) Rücklagen	1.901.740,23	2.563.228,56
aa) Rücklagen aus Überschüssen des ordentlichen Ergebnisses	1.557.122,95	2.218.611,28
bb) Rücklagen aus Überschüssen des Sonderergebnisses	0,00	0,00
cc) Rücklagen aus nicht ertragswirksam aufzulösenden Zuwendungen	344.617,28	344.617,28
dd) Zweckgebundene und sonstige Rücklagen	0,00	0,00
c) Fehlbeträge	-7.356.489,81	-6.620.303,75
aa) Vortrag von Fehlbeträgen des ordentlichen Ergebnisses aus den Vorjahren	0,00	0,00
bb) Jahresfehlbetrag des Sonderergebnisses und Vortrag von Fehlbeträgen des Sonderergebnisses aus den Vorjahren	-7.356.489,81	-6.620.303,75
cc) Jahresfehlbetrag des ordentlichen Ergebnisses	0,00	0,00
<b>2. Sonderposten</b>	<b>49.538.617,23</b>	<b>47.657.145,40</b>
a) Sonderposten für empfangene Investitionszuwendungen	47.233.903,96	46.590.517,59
b) Sonderposten für Investitionsbeiträge	8.368,80	8.891,85
c) Sonderposten für den Gebührenaussgleich	0,00	0,00
d) Sonstige Sonderposten	2.296.344,47	1.057.735,96
<b>3. Rückstellungen</b>	<b>5.698.155,23</b>	<b>6.246.149,12</b>
a) Rückstellungen für Entgeltzahlung für Zeiten der Freistellung von der Arbeit im Rahmen von Altersteilzeit	432.805,50	954.947,55
b) Rückstellungen für Rekultivierung und Nachsorge von Deponien	0,00	0,00
c) Rückstellungen für die Sanierung von Altlasten und sonstige Umweltschutzmaßnahmen	1.064.400,00	1.042.400,00
d) Rückstellungen für ungewisse Verbindlichkeiten aus steuerkraftabhängigen Umlagen nach § 25 aSächsFAG	0,00	0,00
e) Rückstellungen für ungewisse Verbindlichkeiten aufgrund vom Steuerschuldverhältnissen	0,00	0,00
f) Rückstellungen für drohende Verpflichtungen aus anhängigen Gerichtsverfahren sowie aus Bürgschaften, Gewährverträgen und wirtschaftlich gleichkommenden Rechtsgeschäften	274.244,43	343.404,13
g) Rückstellungen für unterlassene Aufwendungen für Instandhaltung im Haushaltsjahr	163.006,53	1.413.418,99
h) Rückstellungen für sonstige vertragliche Verpflichtungen zur Gegenleistung gegenüber Dritten, die im laufenden Haushaltsjahr wirtschaftlich begründet wurden und die der Höhe nach noch nicht genau bekannt sind	2.380.969,13	2.491.978,45

Haushaltsjahr: 2014

<b>Passiva</b>	<b>Haushaltsjahr 00 - 12 / 14 EUR</b>	<b>Vorjahr 00 - 12 / 13 EUR</b>
i) Rückstellungen für drohende Verluste aus schwebenden Geschäften und aus laufenden Verfahren	1.382.729,64	0,00
j) sonstige Rückstellungen	0,00	0,00
<b>4. Verbindlichkeiten</b>	<b>22.330.957,00</b>	<b>23.014.183,65</b>
a) Anleihen	0,00	0,00
b) Verbindlichkeiten aus Kreditaufnahmen	8.346.504,52	9.346.138,42
c) Verbindlichkeiten aus Kreditaufnahmen wirtschaftlich gleichkommenden Rechtsgeschäften	0,00	0,00
d) Verbindlichkeiten aus Lieferungen und Leistungen	1.560.353,37	884.602,66
e) Verbindlichkeiten aus Transferleistungen	122.096,48	0,00
f) Sonstige Verbindlichkeiten	12.302.002,63	12.783.442,57
<b>5. Passive Rechnungsabgrenzungsposten</b>	<b>1.913.139,28</b>	<b>1.928.330,07</b>
a) Passive Rechnungsabgrenzungsposten	1.913.139,28	1.928.330,07
<b>Summe Passiva</b>	<b>206.235.178,62</b>	<b>206.957.785,63</b>
<hr/>		
<b>Summe Aktiva</b>	<b>206.235.178,62</b>	<b>206.957.785,63</b>
<b>Summe Passiva</b>	<b>206.235.178,62</b>	<b>206.957.785,63</b>
<b>Saldo</b>	<b>0,00</b>	<b>0,00</b>

**Druckparameter:** 69 = 3 HH- Rechnung \ M13 Vermögensrechnung: Mandant: 8820 Stadtverwaltung Werdau  
 HH-Jahr: 2014 Listenauswahl . von: 0 bis: 13 VJ bis: 13 VJ von: 0 Listen-Nr.: 1-  
 Vermögensrechnung (Bilanz) Listentyp: B  
 (zuzüglich der Einschränkungen aus der Nutzerverwaltung für 'C8820013'); bis = 13; VJ bis =  
 13; VJ von = 0; . von = 0; Ausweis Nullpositionen = an; Listen-Nr. = 1; Listentyp = B;  
 Positionsnachweis = an

Haushaltsjahr: 2014

<b>Aktiva</b>	<b>Haushaltsjahr 00 - 12 / 14 EUR</b>	<b>Vorjahr 00 - 12 / 13 EUR</b>
<b>1. Anlagevermögen</b>	<b>184.573.563,33</b>	<b>180.400.763,94</b>
a) Immaterielle Vermögensgegenstände	60.762,46	78.671,86
001000 Gewerbliche Schutzrechte u. ähnliche Rechte u. Werte sowie Lizenzen an solchen Rechten u. Werten	60.762,46	78.671,86
b) Sonderposten für geleistete Investitionszuwendungen	610.604,09	763.572,83
003000 Sonderposten für geleistete Investitionszuwendungen	610.604,09	763.572,83
c) Sachanlagevermögen	115.337.526,10	110.988.307,45
aa) Unbebaute Grundstücke und grundstücksgleiche Rechte an solchen	8.545.327,28	8.501.493,96
011000 Grünflächen	3.616.734,74	3.655.827,29
012000 Ackerland	290.978,30	290.978,29
013000 Wald u. Forsten	265.509,31	265.509,31
015000 Gewässer	8.977,88	8.977,88
019000 Sonstige unbebaute Grundstücke	4.363.127,05	4.280.201,19
bb) Bebaute Grundstücke und grundstücksgleiche Rechte an solchen	32.852.423,56	31.406.305,32
021000 mit Wohnbauten	231.425,74	232.067,26
022000 mit sozialen Einrichtungen	7.007.026,45	5.857.245,33
023000 mit Schulen	10.757.218,11	10.141.693,03
024000 mit Kulturanlagen	2.467.209,33	2.563.772,44
025000 mit Sportanlagen	1.747.204,36	1.785.986,86
026000 mit Gartenanlagen	1.543.394,10	1.543.394,10
027000 mit Verwaltungsgebäuden	1.531.103,05	1.593.097,01
029000 mit sonstigen Gebäuden	7.567.842,42	7.689.049,29
cc) Infrastrukturvermögen	61.746.308,68	63.251.404,74
031000 Brücken, Tunnel u. ingenieurbauliche Anlagen	15.221.417,61	15.390.803,45
035000 Wasserversorgungsanlagen	25.786,08	229.988,67
038000 Straßen, Wege, Plätze	46.158.827,01	47.477.448,10
039000 Sonstiges Infrastrukturvermögen	340.277,98	153.164,52
dd) Bauten auf fremden Grund und Boden	259.365,19	270.651,74
045000 Sportanlagen	191.409,86	197.903,66
049000 Sonstige Bebauung	67.955,33	72.748,08
ee) Kunstgegenstände und Kulturdenkmäler	1.557.157,18	1.564.271,91
051000 Kunstgegenstände	1.457.944,53	1.460.289,50
055000 Baudenkmäler	0,00	3.607,41
059000 Sonstige Denkmäler	99.212,65	100.375,00
ff) Maschinen, technische Anlagen, Fahrzeuge	1.974.549,55	1.968.516,19
061000 Fahrzeuge	676.272,39	761.256,71
062000 Maschinen, technische Anlagen und Betriebsvorrichtungen	59.098,20	66.564,16
063000 Betriebsvorrichtungen	1.239.178,96	1.140.695,32
gg) Betriebs- und Geschäftsausstattungen, Tiere	1.249.093,93	914.739,86
071000 Schulausstattung	300.970,05	245.739,41
072000 Ausstattung der Kinderkrippen u. Kindertagesstätten	173.850,55	129.400,21
074000 Sonstige Betriebs- und Geschäftsausstattung	774.273,33	539.600,24
hh) Geleistete Anzahlungen und Anlagen im Bau	7.153.300,73	3.110.923,73
091000 Geleistete Anzahlungen auf Sachanlagen	218.395,42	31.076,51
096100 Anlagen im Bau - Hochbaumaßnahmen	6.934.905,31	3.079.847,22
d) Finanzanlagevermögen	68.564.670,68	68.570.211,80
aa) Anteile an verbundenen Unternehmen	54.473.142,91	54.718.449,11

Haushaltsjahr: 2014

<b>Aktiva</b>	<b>Haushaltsjahr 00 - 12 / 14 EUR</b>	<b>Vorjahr 00 - 12 / 13 EUR</b>
101400 Sonstige Anteilsrechte	54.473.142,91	54.718.449,11
bb) Beteiligungen	14.091.527,77	13.851.762,69
111400 Sonstige Anteilsrechte	14.091.527,77	13.851.762,69
cc) Sondervermögen	0,00	0,00
dd) Ausleihungen	0,00	0,00
ee) Wertpapiere	0,00	0,00
<b>2. Umlaufvermögen</b>	<b>21.661.615,29</b>	<b>26.557.021,69</b>
a) Vorräte	1.679.836,08	1.718.058,74
083000 Betriebsstoffe	33.629,66	62.285,41
084000 Waren und sonstige zur Veräußerung bestimmte Vermögensgegenstände	1.646.206,42	1.655.773,33
b) Öffentlich-rechtliche Forderungen und Forderungen aus Transferleistungen	8.425.989,74	10.831.448,49
151100 Öffentlich-rechtliche Forderungen aus DienstleistungenBerichtigungen	-154.972,77	-50.743,07
151101 Berichtigungskonto für SK 151110	-52.909,41	-59.843,83
151102 Berichtigungskonto für SK 151120	-926,60	-2.372,63
151103 Berichtigungskonto für SK 151130	-874,50	-861,17
151110 Öffentlich-rechtliche Forderungen aus Dienstleistungen LZ bis 1J.	317.253,29	347.673,43
151120 Öffentlich-rechtliche Forderungen aus Dienstleistungen LZ > 1-5J.	6.308,35	22.832,61
151130 Öffentlich-rechtliche Forderungen aus Dienstleistungen LZ>5J.	1.469,48	1.469,48
153000 Steuerforderungen Berichtigungen	-43.122,46	-23.844,13
153001 Berichtigungskonto für SK 153100	-195.645,38	-393.655,88
153002 Berichtigungskonto für SK 153200	-1.566,58	-3.850,28
153100 Steuerforderungen LZ bis 1J.	804.762,52	1.248.648,87
153200 Steuerforderungen LZ > 1-5J.	2.627,62	48.421,18
154001 Berichtigungskonto für SK 154100	-5.280,14	-9.534,67
154002 Berichtigungskonto für SK 154200	-18.438,96	-2.725,95
154100 Forderungen aus Transferleistungen LZ bis 1J.	73.539,50	54.394,97
154200 Forderungen aus Transferleistungen LZ > 1-5J.	256.809,97	493.725,14
155001 Berichtigungskonto für SK 155100	0,00	-136,78
155100 Sonstige öffentlich-rechtliche Forderungen LZ bis 1J.	0,00	2.681,96
155200 Sonstige öffentlich-rechtliche Forderungen LZ > 1-5J.	2.224.177,85	3.423.627,04
159100 sonstige öffentlich-rechtliche Forderungen Berichtigungen	-2.963,11	0,00
159101 Berichtigungskonto für SK 159110	-8.061,49	0,00
159110 sonstige öffentlich-rechtliche Forderungen LZ bis 1J.	3.443.658,80	4.916.856,09
159120 sonstige öffentlich-rechtliche Forderungen LZ > 1-5J.	1.712.035,20	740.000,00
159700 Überzahlte Forderungen (Bereinigung)	89.390,61	99.968,16
159800 Einzelwertberichtigung	-21.282,05	-21.282,05
c) Privatrechtliche Forderungen, Wertpapiere des Umlaufvermögens	1.072.139,43	1.181.782,44
161180 Priv.rechtl. Forderg. aus Lieferg. u. Leistg. Sonstiger inländischer Bereich, Berichtigungen	0,00	-13,71
161181 Priv.rechtl. Forderg. aus Lieferg. u. Leistg. Sonstiger inländischer Bereich, LZ bis 1J.	0,00	268,84
162503 Berichtigungskonto für SK 162530	-79.361,11	-59.900,35
162530 Sonstige Forderg., Vermögensgegenstände Verb. Untern.,Beteilig.u.Sonderverm.,LZ>5J.	1.105.307,97	1.174.516,76

Haushaltsjahr: 2014

<b>Aktiva</b>	<b>Haushaltsjahr 00 - 12 / 14 EUR</b>	<b>Vorjahr 00 - 12 / 13 EUR</b>
162800 Sonstige Forderung.,Vermögensgegenstände Sonstiger inländischer Bereich, Berichtigungen	-3.347,93	-3.474,93
162801 Berichtigungskonto für SK 162810	-1.059,38	-1.973,75
162802 Berichtigungskonto für SK 162820	-184,02	-187,22
162803 Berichtigungskonto für SK 162830	-20,56	-14,61
162810 Sonstige Forderung.,Vermögensgegenstände Sonstiger inländischer Bereich, LZ bis 1J.	9.896,92	13.592,19
162820 Sonstige Forderung.,Vermögensgegenstände Sonstiger inländischer Bereich,LZ>1-5J.	2.563,00	3.671,00
162830 Sonstige Forderung.,Vermögensgegenstände Sonstiger inländischer Bereich,LZ>5J.	286,42	286,42
169109 Berichtigungskonto für SK 169111	-464,25	0,00
169111 Sonstige Forderung.,Vermögensgegenstände Land, LZ bis 1J.	6.465,87	0,00
169121 Sonstige Forderung.,Vermögensgegenstände Gemeinden/Verbände, LZ bis 1J.	0,00	1.421,32
169125 Berichtigungskonto für SK 169121	0,00	-72,49
169141 Sonstige Forderung.,Vermögensgegenstände Sonstiger öffentlicher Bereich, LZ bis 1J.	1.314,51	9.775,97
169142 Sonstige Forderung.,Vermögensgegenstände Sonstiger öffentlicher Bereich,LZ>1-5J.	0,00	392,46
169145 Berichtigungskonto für SK 169141	-94,38	-498,57
169146 Berichtigungskonto für SK 169142	0,00	-20,02
169151 Sonstige Forderung.,Vermögensgegenstände Verb. Untern.,Beteilig.u.Sonderverm., LZ bis 1J.	1.923,22	6.062,40
169155 Berichtigungskonto für SK 169151	-138,09	-309,18
169171 Sonstige Forderung.,Vermögensgegenstände Kreditinstitute, LZ bis 1J.	0,00	47,86
169175 Berichtigungskonto für SK 169171	0,00	-2,44
169180 Sonstige Forderung.,Vermögensgegenstände Sonstiger inländischer Bereich, Berichtigungen	-1.789,46	-340,00
169181 Sonstige Forderung.,Vermögensgegenstände Sonstiger inländischer Bereich, LZ bis 1J.	38.090,12	39.713,22
169182 Sonstige Forderung.,Vermögensgegenstände Sonstiger inländischer Bereich,LZ>1-5J.	2.718,34	2.345,32
169184 Berichtigungskonto für SK 169181	-9.354,95	-2.957,45
169185 Berichtigungskonto für SK 169182	-612,81	-546,60
<b>d) Liquide Mittel</b>	<b>10.483.650,04</b>	<b>12.825.732,02</b>
171131 SP Zwickau 2265000089	428.678,08	1.019.491,29
171133 DKB 11461662	13.808,21	13.729,33
171134 UniCredit Bank-Hypo9205349	3.338,56	86.562,23
171135 SP Zwickau 2265014837	8.447.280,48	11.354.553,76
171137 SP Zwickau 2265000062	3.124,01	4.613,02
171138 SP Zwickau 2272000870	34.404,70	20.124,25
171141 Sichteinlagen bei Banken	3.114,25	1.729,62
171142 Sichteinlagen bei Banken	104.672,18	98.462,28
171150 SP Zwickau 1020010947 Spenden Hochwasser Juni 2013	29.796,80	29.796,80
172123 DKB 2800005916	195.202,42	194.036,45
172124 Commerzbank 0252092220	1.216.459,31	0,00
173110 Barkasse	3.721,04	2.582,99
173111 Wechselgeld Bücherei	50,00	50,00
<b>3. Aktive Rechnungsabgrenzungsposten</b>	<b>0,00</b>	<b>0,00</b>
a) Aktive Rechnungsabgrenzungsposten	0,00	0,00
<b>4. Nicht durch Kapitalposition gedeckter Fehlbetrag</b>	<b>0,00</b>	<b>0,00</b>

Haushaltsjahr: 2014

<b>Aktiva</b>	<b>Haushaltsjahr 00 - 12 / 14 EUR</b>	<b>Vorjahr 00 - 12 / 13 EUR</b>
a) Nicht durch Kapitalposition gedeckter Fehlbetrag	0,00	0,00
<b>Summe Aktiva</b>	<b>206.235.178,62</b>	<b>206.957.785,63</b>

Haushaltsjahr: 2014

<b>Passiva</b>	<b>Haushaltsjahr 00 - 12 / 14 EUR</b>	<b>Vorjahr 00 - 12 / 13 EUR</b>
<b>1. Kapitalposition</b>	<b>126.754.309,88</b>	<b>128.111.977,39</b>
a) Basiskapital	132.209.059,46	132.169.052,58
201000 Basiskapital	132.209.059,46	132.169.052,58
b) Rücklagen	1.901.740,23	2.563.228,56
aa) Rücklagen aus Überschüssen des ordentlichen Ergebnisses	1.557.122,95	2.218.611,28
202100 Rücklagen aus Überschüssen des ordentlichen Ergebnisses	1.557.122,95	2.218.611,28
bb) Rücklagen aus Überschüssen des Sonderergebnisses	0,00	0,00
cc) Rücklagen aus nicht ertragswirksam aufzulösenden Zuwendungen	344.617,28	344.617,28
203000 Rücklagen aus nicht ertragswirksam aufzulösenden Zuwendungen	344.617,28	344.617,28
dd) Zweckgebundene und sonstige Rücklagen	0,00	0,00
c) Fehlbeträge	-7.356.489,81	-6.620.303,75
aa) Vortrag von Fehlbeträgen des ordentlichen Ergebnisses aus den Vorjahren	0,00	0,00
bb) Jahresfehlbetrag des Sonderergebnisses und Vortrag von Fehlbeträgen des Sonderergebnisses aus den Vorjahren	-7.356.489,81	-6.620.303,75
205500 Fehlbetrag d.Sonderergeb. u.Vortrag von Fehlbeträge d. Sonderergeb. aus Vorjahren	-7.356.489,81	-6.620.303,75
cc) Jahresfehlbetrag des ordentlichen Ergebnisses	0,00	0,00
<b>2. Sonderposten</b>	<b>49.538.617,23</b>	<b>47.657.145,40</b>
a) Sonderposten für empfangene Investitionszuwendungen	47.233.903,96	46.590.517,59
211000 Sonderposten für empfangene Investitionszuwendungen	35.110.243,85	35.188.648,93
211001 Sammelsonderposten für investive Schlüsselzuweisungen	11.763.408,55	11.020.932,80
211100 SoPo f. kommunal. Vorsorgevermögen m. inv. Zweckbind. Bund	360.251,56	380.935,86
b) Sonderposten für Investitionsbeiträge	8.368,80	8.891,85
212000 Sonderposten für Investitionsbeiträge	8.368,80	8.891,85
c) Sonderposten für den Gebührenausgleich	0,00	0,00
d) Sonstige Sonderposten	2.296.344,47	1.057.735,96
214100 Sonderposten für kommunales Vorsorgevermögen ohne investive Zweckbindung	1.408.725,12	194.036,45
214900 Sonderposten für kommunales Vorsorgevermögen mit investiver Zweckbindung	887.619,35	863.699,51
<b>3. Rückstellungen</b>	<b>5.698.155,23</b>	<b>6.246.149,12</b>
a) Rückstellungen für Entgeltzahlung für Zeiten der Freistellung von der Arbeit im Rahmen von Altersteilzeit	432.805,50	954.947,55
282000 Entgeltrückstellungen u. ähnliche Maßnahmen	432.805,50	954.947,55
b) Rückstellungen für Rekultivierung und Nachsorge von Deponien	0,00	0,00
c) Rückstellungen für die Sanierung von Altlasten und sonstige Umweltschutzmaßnahmen	1.064.400,00	1.042.400,00
285000 Rückstellungen für die Sanierung von Altlasten u. sonstige Umweltschutzmaßnahmen	1.064.400,00	1.042.400,00

Haushaltsjahr: 2014

<b>Passiva</b>	<b>Haushaltsjahr 00 - 12 / 14 EUR</b>	<b>Vorjahr 00 - 12 / 13 EUR</b>
d) Rückstellungen für ungewisse Verbindlichkeiten aus steuerkraftabhängigen Umlagen nach § 25 aSächsFAG	0,00	0,00
e) Rückstellungen für ungewisse Verbindlichkeiten aufgrund vom Steuerschuldverhältnissen	0,00	0,00
f) Rückstellungen für drohende Verpflichtungen aus anhängigen Gerichtsverfahren sowie aus Bürgschaften, Gewährverträgen und wirtschaftlich gleichkommenden Rechtsgeschäften	274.244,43	343.404,13
288000 Rückstellungen für drohende Verpflichtungen aus anhängigen Gerichtsverfahren und Verwaltungsverfahren	225.074,13	343.404,13
288100 Rückstellg.f.droh.Verpfl.aus anh.Gerichts-u.Verw.-Verf.,Bürgsch.,Gewährl.u.dgl.LZ b.einschl. 1 Jahr	6.370,30	0,00
288200 Rückstellg.f.droh.Verpfl.aus anh.Gerichts-u.Verw.-Verf.,Bürgsch.,Gewährl.u.dgl.LZ über 1 Jahr	42.800,00	0,00
g) Rückstellungen für unterlassene Aufwendungen für Instandhaltung im Haushaltsjahr	163.006,53	1.413.418,99
283100 Rückstellungen für unterlassene Instandhaltung	163.006,53	1.413.418,99
h) Rückstellungen für sonstige vertragliche Verpflichtungen zur Gegenleistung gegenüber Dritten, die im laufenden Haushaltsjahr wirtschaftlich begründet wurden und die der Höhe nach noch nicht genau bekannt sind	2.380.969,13	2.491.978,45
289000 Rückstellg.f.vertragl.Verpflchtg.z.Ggleistg.ggü.Dritten,die im akt.HH wirtschaftl. begründet wurden	2.380.969,13	2.491.978,45
i) Rückstellungen für drohende Verluste aus schwebenden Geschäften und aus laufenden Verfahren	1.382.729,64	0,00
289220 Rückstellungen für drohende Verluste aus schwebenden Geschäften u. lfd. Verfahren LZ über 1 J	1.382.729,64	0,00
j) sonstige Rückstellungen	0,00	0,00
<b>4. Verbindlichkeiten</b>	<b>22.330.957,00</b>	<b>23.014.183,65</b>
a) Anleihen	0,00	0,00
b) Verbindlichkeiten aus Kreditaufnahmen	8.346.504,52	9.346.138,42
23173050 Verbindl. aus Kreditaufn. f. Inv. Kreditinstitute,LZ>5J. (EUR,Festzins,Ordentl.Tilg)	8.346.504,52	9.346.138,42
c) Verbindlichkeiten aus Kreditaufnahmen wirtschaftlich gleichkommenden Rechtsgeschäften	0,00	0,00
d) Verbindlichkeiten aus Lieferungen und Leistungen	1.560.353,37	884.602,66
251100 Verbindlichkeiten aus Lieferung und Leistung.	1.560.353,37	884.602,66
e) Verbindlichkeiten aus Transferleistungen	122.096,48	0,00
261100 Verbindlichkeiten aus Transferleistungen	122.096,48	0,00
f) Sonstige Verbindlichkeiten	12.302.002,63	12.783.442,57
272000 Sonstige Verbindlichkeiten gegenüber Verbundenen Unternehmen	-728,88	72.814,16
275000 Sonstige Verbindlichkeiten gegenüber dem öffentlichen Bereich	128.766,88	99.278,40
275001 Verbindlichkeiten gegenüber dem öffentlichen Bereich (FM)	11.396.584,31	12.104.564,87
276000 Sonstige Verbindlichkeiten gegenüber Organmitgliedern u. Mitarbeitern	5.523,50	4.797,25
277000 sonstige Verbindl.geg. Finanzbehörden	80.132,63	85.081,63



Haushaltsjahr: 2014

<b>Passiva</b>	<b>Haushaltsjahr 00 - 12 / 14 EUR</b>	<b>Vorjahr 00 - 12 / 13 EUR</b>
278000 Sonstige Verbindlichkeiten gegenüber Sozialversicherungsträgern	1.209,20	12.582,20
279100 Sonstige Verbindlichkeiten	32.619,84	31.927,77
279101 Sonstige Verbindlichkeiten (Spenden)	26.597,63	72.242,38
279102 Sonstige Verbindlichkeiten (Preisgeld "Ab in die Mitte")	55.294,13	35.294,13
279103 Sonstige Verbindlichkeiten (Ausgleichsbeträge)	275.211,69	0,00
279104 Sonstige Verbindlichkeiten (Schadensersatz)	1.500,00	0,00
279105 Sonstige Verbindlichkeiten (Kostenbeteiligung)	3.650,00	0,00
279107 Sonstige Verbindlichkeiten (Erbschaft Schmidt)	12.881,42	12.881,42
279191 Überzahlte Forderungen (Bereinigung)	89.390,61	99.968,16
279199 Sicherheitseinbehalte	193.369,67	152.010,20
<b>5. Passive Rechnungsabgrenzungsposten</b>	<b>1.913.139,28</b>	<b>1.928.330,07</b>
a) Passive Rechnungsabgrenzungsposten	1.913.139,28	1.928.330,07
291100 Passive Rechnungsabgrenzungsposten	1.913.139,28	1.928.330,07
<b>Summe Passiva</b>	<b>206.235.178,62</b>	<b>206.957.785,63</b>
<hr/>		
<b>Summe Aktiva</b>	<b>206.235.178,62</b>	<b>206.957.785,63</b>
<b>Summe Passiva</b>	<b>206.235.178,62</b>	<b>206.957.785,63</b>
<hr/>		
<b>Saldo</b>	<b>0,00</b>	<b>0,00</b>

**Druckparameter:** 69 = 3 HH- Rechnung \ M13 Vermögensrechnung: Mandant: 8820 Stadtverwaltung Werdau  
 HH-Jahr: 2014 Listenauswahl . von: 0 bis: 13 VJ bis: 13 VJ von: 0 Listen-Nr.: 1-  
 Vermögensrechnung (Bilanz) Listentyp: B  
 (zuzüglich der Einschränkungen aus der Nutzerverwaltung für 'C8820013'); bis = 13; VJ bis =  
 13; VJ von = 0; . von = 0; Ausweis Nullpositionen = an; Listen-Nr. = 1; Listentyp = B;  
 Kontennachweis = an

**Arbeitspapier**  
**zum Jahresabschluss**  
**2014**  
**und Anlagen**

# **Große Kreisstadt Werdau Jahresabschluss 2014**

## **Arbeitspapier**

### **zur Abschlussbilanz auf den Bilanzstichtag 31.12.2014**

**Für die Jahresabschlüsse bis einschließlich 2020 darf gemäß § 88 Absatz 5 SächsGemO in der Fassung vom 20.02.2022 nach Beschluss des Gemeinderates auf die Bestandteile gemäß**

- |                        |   |
|------------------------|---|
| <b>Absatz 2 Satz 2</b> | <b>- Anhang und Rechenschaftsbericht</b>  |
| <b>Absatz 3</b>        | <b>- Übersicht zu OB, FfdF und Stadträte</b>  |
| <b>Absatz 4</b>        | <b>- Anlagenübersicht, Verbindlichkeitenübersicht,<br/>Forderungsübersicht und Übersicht über<br/>übertragene Haushaltsermächtigungen</b> |

**verzichtet werden.**

**Der Stadtrat der Stadt Werdau fasste dazu am 31.03.2022 den Beschluss SR-19-257.**

**Die Anlagen gemäß § 88 Absatz 4 sind dem Jahresabschluss beigefügt.**

**In diesem Arbeitspapier sind Bilanzierungs- und Bewertungsgrundsätze bzw. Festlegungen zur Herangehensweise im Jahresabschluss dargelegt und die Ausübung von Wahlrechten aufgeführt.**

## **Inhaltsverzeichnis**

### **Vorbemerkung**

#### **1. Gesetzliche Grundlagen**

#### **2. Bestandteile des Jahresabschlusses**

#### **3. Erläuterungen zur Rechnungslegung und Buchführung**

3.1. Ordnungsmäßigkeit der Buchführung

3.2. Jahresabschluss 2013

3.3. Berichtigungen der Eröffnungsbilanz zum 01.01.2012

#### **4. Bilanzierungs- und Bewertungsgrundsätze**

#### **5. Erläuterungen zur Ergebnisrechnung**

5.1. Ergebnisrechnung des Gesamthaushaltes

5.2. Erträge und Aufwendungen, wesentliche Abweichungen zum Plan

5.3. Rückstellungen

5.4. Teilergebnishaushalte

#### **6. Erläuterungen zur Finanzrechnung**

6.1. Finanzrechnung des Gesamthaushaltes

6.2. Wesentliche Investitionen

#### **7. Erläuterungen zur Vermögensrechnung (Überblick)**

#### **8. Weitere Erläuterungen**

8.1. Beteiligungen

8.2. Kreditähnliche Rechtsgeschäfte und Bürgschaften

8.2. Gesellschaftereinlagen/Zuschüsse

#### **9. Anlagen zum Anhang**

9.1. Anlagenübersicht

9.2. Verbindlichkeitenübersicht

9.3. Forderungsübersicht

9.4. Übersicht über die in das Folgejahr zu übertragenden Haushaltsermächtigungen

9.5. Übersicht über die Berichtigungen der Eröffnungsbilanz

9.6. Übersicht über Rückstellungen

9.7. Übersicht über Beteiligungen

9.8. Übersicht zu kreditähnlichen Rechtsgeschäften und Bürgschaften

## Vorbemerkung

Der Jahresabschluss 2014 ist der dritte doppische Jahresabschluss der Stadt Werdau nach der Umstellung des kommunalen Haushalts-, Kassen- und Rechnungswesens auf die Doppik zum 01.01.2012 und wurde zum Bilanzstichtag 31.12.2014 aufgestellt.

Gemäß § 88 Absatz 2 SächsGemO ist der Jahresabschluss um einen Anhang zu erweitern und durch einen Rechenschaftsbericht zu erläutern. Dem Jahresabschluss sind Anlagen gemäß § 88 Absatz 3 und 4 beizufügen. Der Jahresabschluss ist nach § 88b Absatz 1 SächsGemO innerhalb von 6 Monaten nach dem Ende des Haushaltsjahres aufzustellen.

Der Jahresabschluss 2014 der Stadt Werdau konnte erst zum 30.06.2022 vollständig aufgestellt werden und liegt damit erheblich verspätet vor.

Wesentliche Ursache dafür ist, dass die Herangehensweise an die Aufstellung des Jahresabschlusses, die Abforderung von allen notwendigen Zuarbeiten aus den Fachbereichen und die Erarbeitung von qualitativ guten Zuarbeiten in den Fachbereichen erst erlernt werden und neben den eigentlichen Arbeitsaufgaben zusätzlich bewältigt werden muss. Dabei ist die Umstellung vom kameralen auf das doppische Denken für Alle noch eine Herausforderung.

Insgesamt hat die Aufstellung des dritten doppischen Jahresabschlusses einen Zeitraum von ca. 6 Monaten in Anspruch genommen und verlief zum Teil parallel zur Aufstellung und örtlichen Prüfung des Jahresabschlusses 2013.

Da die aus der überörtlichen Prüfung der EÖB resultierenden notwendigen Korrekturen der Bewertung von Infrastrukturvermögen im Jahresabschluss 2013 vollständig erledigt werden konnten, war es möglich, den Jahresabschluss 2014 in einem um 4 Monate kürzeren Zeitrahmen aufzustellen.

Bei der Korrektur von fehlerhaften Buchungen im Bereich des Sachanlagevermögens wurden die Wesentlichkeitsgrenzen berücksichtigt, soweit nicht aus verfahrenstechnischen Gründen die Korrektur ohne zusätzlichen Aufwand darstellbar war. Es ist festzustellen, dass auch im dritten doppischen Haushaltsjahr häufig im Tagesgeschäft die Abgrenzung zwischen Aufwand und Vermögen nicht beachtet wurde.

Eine weitere große Herausforderung stellt die Umbuchung der Bilanzposition Anlagen im Bau einschließlich der korrekten Zuordnung der Sonderposten dar. Hintergrund ist die große Anzahl und Vielfältigkeit der kommunalen investiven Maßnahmen. Besonders im Bereich der Stadtsanierung, aber auch in anderen Bereichen läuft die Ausgestaltung der Förderprogramme nicht mit den Anforderungen an das NKHR konform.

Im Anhang sind gemäß § 52 SächsKomHVO-Doppik u.a. die angewandten Bilanzierungs- und Bewertungsmethoden anzugeben und so zu erläutern, dass ein realistisches Bild von den Wertansätzen entsteht.

Ab dem 01.01.2018 gilt diesbezüglich eine Erleichterungsbestimmung für die Jahresabschlüsse der Haushaltsjahre bis einschließlich 2015.

Nach § 88 Absatz 5 dürfen Gemeinden auf die Bestandteile des Jahresabschlusses gemäß Absatz 2 Satz 2 sowie Absatz 3 und 4 verzichten. Mit Art. 3 des Gesetzes zur Unterstützung der Kommunen des Freistaates Sachsen zur Bewältigung der COVID-19-Pandemie vom 15.07.2020 wurde der Zeitraum, für den die Erleichterungen gelten mit Wirkung vom 01.08.2020 an bis einschließlich 2018 verlängert. Eine nochmalige Verlängerung bis einschließlich 2020 erfolgte in der Fassung der SächsGemO vom 20.02.2022, hier jedoch unter der Voraussetzung, dass der Gemeinderat den Verzicht beschließt.

Der vollständige Verzicht führt dazu, dass die im Jahresabschluss angewandten Bilanzierungs- und Bewertungsmethoden von einem Dritten nicht nachvollzogen werden können und damit kein realistisches Bild von den Wertansätzen entsteht.

Deshalb soll in den ersten doppelischen Jahresabschlüssen nicht vollständig darauf verzichtet, sondern anstelle von Anhang und Rechenschaftsbericht ein Arbeitspapier in vereinfachter Form zur Erläuterung beigelegt werden.

## **1. Gesetzliche Grundlagen**

Der Jahresabschluss 2014 der Großen Kreisstadt Werdau wurde entsprechend der doppelischen Rechtsvorschriften erstellt.

Den Rechtsrahmen für das Haushaltsjahr 2014 bildeten

- die Gemeindeordnung für den Freistaat Sachsen (SächsGemO) in der Fassung vom 01. Januar 2014 gültig bis 30. April 2014, in der Fassung vom 01. Mai 2014 gültig bis 31. Dezember 2014 und in der Fassung vom 20. Februar 2022
- die Sächsische Kommunalhaushaltsverordnung-Doppik (SächsKomHVO-Doppik) in der Fassung vom 10. Dezember 2013 gültig bis 31. Dezember 2017
- die Sächsische Kommunale Kassen- und Buchführungsverordnung (SächsKomKBVO) in der Fassung vom 31. Dezember 2013 gültig bis 31. Dezember 2017
- die Verwaltungsvorschrift Kommunale Haushaltssystematik Kommunen (VwV KomHSys) in der Fassung vom 09. September 2012 gültig bis 09. Januar 2014, in der Fassung vom 10. Januar 2014 gültig bis 31. Dezember 2015
- die Verwaltungsvorschrift Kommunale Haushaltswirtschaft-Doppik (VwV KomHWi-Doppik) in der Fassung vom 10. Januar 2014 gültig bis zum 31. Dezember 2017
- das Gesetz zur Unterstützung der Kommunen des Freistaates Sachsen zur Bewältigung der COVID-19-Pandemie vom 15. Juli 2020

Gesetzliche Grundlagen des Jahresabschlusses sind §§ 88 ff. SächsGemO und §§ 47 ff. SächsKomHVO-Doppik.

Darüber hinaus gelten für die Jahresabschlüsse bis einschließlich 2020 die Erleichterungsvorschriften von § 88 (5) SächsGemO.

Mit der Änderung der VwV KomHSys wurde der kommunale Kontenrahmen geändert und daraufhin durch den Software-Entwickler Anpassungen bei den Sachkonten im Finanzprogramm vorgenommen. Die „alten“ Sachkonten wurden aber weiter genutzt und bebucht.

Festlegung:

Es erfolgen im Jahresabschluss 2014 keine Umbuchungen auf die „neuen“ Sachkonten, da damit ein unvertretbar hoher Umbuchungsaufwand entstehen würde.

**2. Bestandteile des Jahresabschlusses**

Der Jahresabschluss muss klar und übersichtlich sein. Er hat sämtliche Vermögensgegenstände, Schulden, Rechnungsabgrenzungsposten, Erträge, Aufwendungen, Einzahlungen und Auszahlungen zu enthalten.

Der Jahresabschluss hat unter Beachtung der Grundsätze ordnungsgemäßer Buchführung ein den tatsächlichen Verhältnissen entsprechendes Bild der Vermögens-, Finanz- und Ertragslage der Stadt zu vermitteln.

Der Jahresabschluss besteht aus

1. der Ergebnisrechnung
2. der Finanzrechnung
3. der Vermögensrechnung (Bilanz)

Der Jahresabschluss ist um einen Anhang zu erweitern, der mit diesen Rechnungen eine Einheit bildet. Er ist durch einen Rechenschaftsbericht zu erläutern.

Dem Anhang sind:

1. die Anlagenübersicht,
2. die Verbindlichkeitenübersicht und eine Übersicht über die von der Stadt eingegangenen kreditähnlichen Rechtsgeschäfte und übernommenen Bürgschaften sowie diesen gleichkommenden Verpflichtungen,
3. die Forderungsübersicht und
4. eine Übersicht über die in das folgende Jahr zu übertragenden Haushaltsermächtigungen

beizufügen.

Auf die in Pkt. 1. genannten Erleichterungsvorschriften des § 88 (5) SächsGemO wird verwiesen.

Der Jahresabschluss ist innerhalb von sechs Monaten nach Ende des Haushaltsjahres aufzustellen und vom Oberbürgermeister unter Angabe des Datums zu unterzeichnen.

Der Stadtrat stellt den Jahresabschluss nach der örtlichen Rechnungsprüfung spätestens bis 31.12. des dem Haushaltsjahr folgenden Jahres fest.

Der Beschluss über die Feststellung ist der Rechtsaufsichtsbehörde unverzüglich mitzuteilen und zusammen mit dem Jahresabschluss ortsüblich bekannt zu geben.

Gleichzeitig ist der Jahresabschluss mit Rechenschaftsbericht und Anhang an sieben Arbeitstagen öffentlich auszulegen. Hierauf ist in der Bekanntgabe hinzuweisen.

### **3. Erläuterungen zur Rechnungslegung und Buchführung**

#### 3.1 Ordnungsmäßigkeit der Buchführung

Die Ordnungsmäßigkeit der Buchführung ermöglicht die vollständige, richtige, zeitgerechte und geordnete Erfassung der Buchungsfälle.

Das Rechnungswesen der Stadt Werdau ist zum 01.01.2012 auf das System der Doppik umgestellt worden und wird über eine EDV-Anlage geführt.

Es wurde das Programm Saskia.de-IFR kommunale Doppik, Version 4.0 verwendet, für welches die Sächsische Anstalt für kommunale Datenverarbeitung (SAKD) nach § 87 Absatz 2 SächsGemO mit Urkunde vom 08.04.2011 die Zulässigkeit des Einsatzes innerhalb des Freistaates Sachsen bescheinigt hat. Die Zulassungsurkunde war vom 11.04.2011 bis zum 10.04.2015 gültig.

Mit Urkunde vom 18.05.2015 wurde das Programm rückwirkend vom 11.04.2011 bis zum 10.04.2017 auf der Grundlage der Programmprüfung der SAKD (Prüfbericht vom 31.01.2011) zugelassen.

Mit Urkunde vom 14.06.2017 wurde das Programm mit der Version 4.1 vom 19.06.2017 bis zum 18.06.2021 auf der Grundlage der Programmprüfung der SAKD (Prüfbericht vom 13.06.2017) zugelassen.

Die Anlagenbuchhaltung wird als Nebenbuchhaltung ebenfalls über das Programm Saskia.de-IFR kommunale Doppik geführt.

Die Buchführung entspricht damit den geltenden rechtlichen Grundlagen.

#### 3.2. Jahresabschluss 2012

Der doppische Jahresabschluss für das Haushaltsjahr 2013 wurde am 30. Juni 2022 vom Stadtrat festgestellt.

Als Vorbelastungen aus dem Haushaltsjahr 2013 wurden in den Finanzhaushalt Haushaltsauszahlungsermächtigungen für investive Zwecke in Höhe von 4.653.196,96 EUR in das Haushaltsjahr 2014 übertragen. In den Ergebnishaushalt wurden 192.721,28 EUR an Haushaltsauszahlungsermächtigungen übertragen. Übertragene Einzahlungsermächtigungen wurden nicht gebildet. Dies führte unter anderem zu einer Fortschreibung der Planansätze des Haushaltsjahres 2014.

Des Weiteren waren im Haushaltsjahr 2013 für das Haushaltsjahr 2014 Verpflichtungsermächtigungen für jahresübergreifende Baumaßnahmen in Sanierungsgebieten, für die Sanierung der Diesterwegschule, für die Sanierung der Turnhalle Umweltschule sowie für den Ersatzneubau der Kindertagesstätte „Villa Kunterbunt“ in Höhe von 4.955.800 EUR geplant.

Damit waren Auftragsvergaben bereits im Haushaltsjahr 2013 für eine Durchführung im Haushaltsjahr 2014 möglich. Die Finanzierung der Verpflichtungsermächtigungen war aus der verfügbaren Liquidität gesichert, es mussten dafür keine Kredite aufgenommen werden.



Als Vorbelastung künftiger Haushaltsjahre zählen auch Rückstellungen, da diese zwar aufwandsseitig nicht das Ergebnis des laufenden Haushaltsjahres belasten, aber für die voraussichtlich fällig werdenden Auszahlungen in ausreichender Höhe Liquidität vorgehalten werden muss.

Zum Bilanzstichtag 31.12.2013 wurden Rückstellungen in Höhe von 6.246.149,12 EUR ausgewiesen. Eine voraussichtliche Inanspruchnahme von Rückstellungen im Haushaltsjahr 2014 wurde im Haushaltsplan 2014 mit 1.736.050 EUR für Altersteilzeitrückstellungen, Prozesskostenrückstellungen und Rückstellungen für unterlassene Instandhaltung, insbesondere die Hochwasserschadensbeseitigung geplant

### 3.3. Berichtigungen der Eröffnungsbilanz zum 01.01.2012

Gemäß § 62 SächsKomHVO-Doppik sind Wertansätze in der Vermögensrechnung zu berichtigen, wenn sie mit einem zu niedrigen oder zu hohen Wert, zu Unrecht oder nicht angesetzt worden sind. Die Berichtigung ist im letzten noch nicht festgestellten Jahresabschluss vorzunehmen, wenn es sich um einen wesentlichen Betrag handelt.

Als Wesentlichkeitsgrenze für die Berichtigungen der Eröffnungsbilanz ist in der Bewertungsrichtlinie der Stadt Werdau eine Grenze von 0,1 % der Bilanzsumme der Eröffnungsbilanz (entspricht 201.059,92 EUR) festgelegt.

Zusätzlich wurden in einer ergänzenden Festlegung dazu vom 21.02.2019 das quantitative Wesentlichkeitsmerkmal konkretisiert und qualitative Wesentlichkeitskriterien aufgenommen.

Bei der Erarbeitung des Jahresabschlusses 2014 ergaben sich Sachverhalte, die im letzten noch nicht festgestellten Jahresabschluss zu berichtigen waren.

Die bei der Erarbeitung des Jahresabschlusses 2014 festgestellten Sachverhalte waren:

1. die Berichtigung von fehlerhaft ausgewiesenen Restbuchwerten
2. die nachträgliche Aufnahme von Zu- und Abgängen von Flurstücken nach einem Grundstückstausch vor dem Stichtag der EÖB
3. der Zu- und Abgang von Flurstücken aufgrund von Vermessung vor dem Stichtag der EÖB

Die daraus resultierende Erhöhung des Basiskapitals beträgt 40.006,44 EUR.

Die notwendigen Berichtigungen gegen das Basiskapital resultierend aus dem Prüfungsbericht der überörtlichen Prüfung der EÖB sind im Jahresabschluss 2013 vollständig umgesetzt worden.

Eine Übersicht zu den Berichtigungen der Eröffnungsbilanz gegen das Basiskapital ist in der Anlage 9.5. beigefügt.

#### 4. Bilanzierungs- und Bewertungsmethoden, Ausübung von Wahlrechten

##### Festlegung:

Für Korrekturen der Abgrenzung von Instandhaltungen und Investitionen, die zu Umbuchungen zwischen Ergebnishaushalt und Finanzhaushalt (und umgekehrt) führen würden, wird eine Wertaufgriffsgrenze von 5.000 EUR im Einzelfall (Maßnahme) festgelegt. Unterhalb dieses Wertes erfolgt keine Korrektur durch Umbuchung.

Für die Aufstellung des Jahresabschlusses waren die nachfolgenden Bilanzierungs- und Bewertungsmethoden maßgeblich:

Erworbene **immaterielle Vermögensgegenstände** sind zu Anschaffungskosten bilanziert und werden entsprechend ihrer Nutzungsdauer, oder sofern diese nicht beschränkt ist, innerhalb von 5 Jahren abgeschrieben.

In Ausübung des Wahlrechts hat die Stadt Werdau **Sonderposten für geleistete Investitionszuwendungen** gebildet und in Höhe der geleisteten Zuwendungen an Dritte aktiviert. Sie werden über 10 Jahre abgeschrieben, sofern kein abweichender Zweckbindungszeitraum für die Zuwendung festgelegt ist.

Von der Möglichkeit, nur für ausgewählte Bereiche Sonderposten für geleistete Investitionszuwendungen zu aktivieren, wird Gebrauch gemacht. Es werden für die Investitionszuwendungen für Maßnahmen in den Sanierungsgebieten und Straßenentwässerungsanteile Sonderposten aktiviert. Die für Maßnahmen in Sanierungsgebieten von Bund und Land erhaltenen Fördermittel werden dem aktiven Sonderposten zugeordnet und in gleicher Höhe als Sonderposten für empfangene Investitionszuwendungen passiviert. Die Bewertungsrichtlinie wurde dahingehend in Punkt 5.1 (9) angepasst.

Das im Haushaltsjahr 2014 erworbene **Sachanlagevermögen** wird zu Anschaffungs- und Herstellungskosten (AHK), vermindert um planmäßige Abschreibungen ab dem 01. des Aktivierungsmonats, angesetzt.

Bei neu erworbenen Grundstücken erfolgte auch dann die Bewertung zu AHK, wenn durch hohe Kaufpreise und/oder Nebenkosten des Grunderwerbs und/oder durch Abbruchkosten als nachträgliche AHK im Vergleich zum Bodenrichtwert deutlich höhere AHK zu aktivieren sind.

Im Falle von Grundstückstauschverträgen wurde der Wert des erworbenen Grundstücks im Wert des hingegebenen Grundstücks zuzüglich einer evtl. gezahlten Tauschaufgabe (Wertausgleich) und der Nebenkosten des Grunderwerbs (z.B. Notar- und Gerichtskosten) aktiviert.

##### Festlegung:

Die bei einer Teilungsvermessung neu entstehenden kleinen (< 1 m<sup>2</sup>) oder geringwertigen (< 1,00 EUR) Flurstücke werden grundsätzlich mit einem Wert von 1,00 EUR (Erinnerungswert) aktiviert. Die Aufteilung des Grundstückswertes des Urflurstücks auf die übrigen bei der Vermessung entstandenen Flurstücke erfolgt nach Abzug des auf die kleinen und/oder geringwertigen Flurstücke entfallenden Wertanteils dann anteilig nach der Flächengröße.

Festlegung:

Die in der EÖB gebildeten Realnutzungsabschnitte und deren Bewertung werden auch nach der Teilungsvermessung eines Flurstücks für die neu entstehenden Flurstücke grundsätzlich beibehalten, auch wenn die Angaben in den Fortführungsnachweisen abweichen. Nur in begründeten Ausnahmefällen, z.B. bei Flächendifferenzen zum Urflurstück werden Korrekturen vorgenommen.

Wertminderungen aufgrund der Bewilligung von Dienstbarkeiten an Grundstücken wurden als sonstige außerplanmäßige Abschreibungen aufgrund dauerhafter Wertminderung im Sonderergebnis verbucht.

Grundlage für die Abschreibungen bildet die im Anhang zur SächsKomHVO-Doppik veröffentlichte Abschreibungstabelle des Freistaates Sachsen, die anhand der örtlichen Gegebenheiten und der betriebsgewöhnlichen Nutzungsdauern in der Stadt Werdau als Anlage zur Bewertungsrichtlinie der Stadt Werdau konkretisiert wurde.

Die Berechnung der planmäßigen Abschreibung erfolgt als lineare Abschreibung grundsätzlich in gleichen Jahresraten über die Nutzungsdauer des Vermögensgegenstandes. Die Leistungsabschreibung wird nicht angewendet.

Von der Möglichkeit der komponentenweisen Abschreibung wird im Haushaltsjahr 2014 kein Gebrauch gemacht.

Kunstgegenstände, wie Museums- und Archivgut, werden, ebenso wie Grundstücke, nicht regelmäßig abgeschrieben.

Außerplanmäßige Abschreibungen fallen beim Abgang von Sachanlagevermögen an, wie z.B. beim Verkauf oder bei neu hergestellten Vermögensgegenständen (grundhafter Ausbau von Straßenabschnitten).

2014 wurden die Gemeindestraßen Pfarrgasse, Dürerstraße, Ringstraße und die Gehwege an der Ernst-Toller-Straße sowie der Kreisverkehr Bahnhofstraße fertiggestellt und für den Verkehr freigegeben und aktiviert. Die Restbuchwerte der betroffenen Straßenabschnitte zum Aktivierungszeitpunkt wurden als außerplanmäßige Abschreibungen im Sonderergebnis nachgewiesen. In künftigen Jahren wird der Abgang der betroffenen Straßenabschnitte zu Beginn der Baumaßnahme vorgenommen.

Die in der Erstbewertung vom beauftragten IB Lehmann und Partner gebildeten sehr kleinteiligen Straßenabschnitte gehen damit unter.

Für die Aktivierung des grundhaften Ausbaus werden neue Straßenabschnitte für die Vermögensgegenstände Gehweg und Fahrbahn sowie ggf. Straßenbeleuchtung zwischen den vorhandenen Netzknotenpunkten gebildet. Die neuen Netzknotenpläne werden der Fertigstellungsmeldung beigelegt.

Festlegung:

Die Aktivierung des neu errichteten Kreisverkehrs an der Bahnhofstraße erfolgt im Jahresabschluss 2014 nach Absprache mit der örtlichen Rechnungsprüfung vorerst in einer groben Untergliederung nach Fußwegflächen, Straßenflächen, Mittelinsel, Straßenbeleuchtung und Verkehrsleitsystemen. Damit ist die Aktivierung der AHK im Fertigstellungsjahr 2014 korrekt dargestellt, jedoch noch nicht die exakte Aufgliederung auf die neuen Vermögensgegenstände.

Die detaillierte Aufgliederung der AHK wird erst nach erfolgter Befahrung und Neubildung von Netzknotenpunkten für alle betroffenen neu gebauten Straßenabschnitte in der Bahnhofstraße, Plauensche Straße, Marienstraße und dem eigentlichen Kreisverkehr vorgenommen, voraussichtlich im Jahresabschluss 2015.

Bei der Aktivierung der AHK für den Kreisverkehr ist eine Differenz zwischen den aktivierten AHK lt. Fertigstellungsmeldung und den Gesamtausgaben lt. Abschlussmitteilung der SAB zum Verwendungsnachweis in Höhe von 2.279,45 EUR festgestellt worden.

#### Festlegung:

Die Differenz ist aufgrund der Höhe als nicht wesentlich zu beurteilen und wird deshalb im Jahresabschluss 2014 nicht aufgeklärt. Da die Aktivierung der AHK auf die Vermögensgegenstände (Straßenabschnitte usw.) nach Befahrung voraussichtlich im Jahresabschluss 2015 sowieso noch einmal angepasst werden muss, soll in diesem Zusammenhang auch die Differenz aufgeklärt werden.

Durch das Juni-Hochwasser 2013 wurden in der Stadt Werdau erhebliche Schäden am Infrastrukturvermögen verursacht. Bei vollständiger Beschädigung (späterer Ersatzneubau) wurde durch außerplanmäßige Abschreibungen der zum Schadenszeitpunkt noch vorhandene Restbuchwert in Abgang gestellt. Bei teilweiser Beschädigung von Vermögensgegenständen wurde der Anteil der Beschädigung sachgerecht geschätzt, der Restbuchwert anteilig gemindert und der Minderungsbetrag als außerplanmäßige Abschreibungen im Sonderergebnis verbucht.

Im Haushaltsjahr 2014 wurden noch keine Maßnahmen der Hochwasser-Schadensbeseitigung fertiggestellt, so dass auch noch keine Wertaufholungen zu buchen waren.

Fremdkapitalzinsen wurden nicht in die Herstellungskosten einbezogen. Das gleiche trifft für Fertigungs- und Materialgemeinkosten zu.

Von den Inventurvereinfachungsverfahren werden nur gruppenbasierte Sachgesamtheiten genutzt. Weitere Verfahren werden nicht angewendet, da davon keine Erleichterungen der zukünftigen Arbeit zu erwarten sind.

Die gemäß § 35 (2) SächsKomHVO-Doppik mögliche Verlängerung des Intervalls für die körperliche Inventur für körperliche bewegliche Vermögensgegenstände des Anlagevermögens auf bis zu 3 Jahre und für körperliche unbewegliche Vermögensgegenstände des Anlagevermögens auf bis zu 5 Jahre wird in Anspruch genommen.

Unter den **Finanzanlagen** werden die Anteile an den verbundenen Unternehmen Gebäude- und Grundstücks- GmbH Werdau (GGV) und Stadtwerke Werdau GmbH (SWW) und den Beteiligungen (RZV, ZV Gas, KISA, KBE) ausgewiesen. Die Bewertung erfolgt zum anteiligen Eigenkapital nach der Eigenkapitalspiegelmethode. Veränderungen sind auf eine Kapitaleinlage der Stadt an die GGV und im Übrigen auf die Ergebnisse der Unternehmen und Beteiligungen zurückzuführen.

Leider wurde im Jahresabschluss 2013 erst nach dem technischen Abschluss der Anlagenbuchhaltung festgestellt, dass zwar die Kapitaleinlage der Stadt an die GGV als Zuschreibung verbucht wurde, jedoch die übrigen Zu- und Abgänge zwar ordnungsgemäß dokumentiert, aber irrtümlich nicht verbucht wurden. Damit wurden für die Finanzanlagen im Jahresabschluss 2013 nicht die tatsächlichen Werte ausgewiesen. Da sich der Sachverhalt nach Abschluss der Anlagenbuchhaltung nicht mehr korrigieren ließ, wurde die entsprechende Berichtigung im Jahresabschluss 2014 vorgenommen.

Gemäß § 61 (6) Satz 2 SächsKomHVO, zuletzt geändert durch Verordnung vom 30. Juli 2019, ist ein Wechsel in der Bewertungsmethode von Beteiligungen und Anteilen an verbundenen Unternehmen und Zweckverbänden sowie Sondervermögen von der Bewertung nach der Eigenkapitalspiegelmethode auf die Bewertung nach Anschaffungskosten möglich. Sind die Anschaffungskosten nicht ermittelbar (was in der Regel der Fall ist) darf der zum Zeitpunkt der Bewertung ermittelte Wert des anteiligen Eigenkapitals als Ersatzwert angesetzt werden.

Die Stadt Werdau bleibt bei der Bewertung von Beteiligungen und Anteilen an verbundenen Unternehmen und Zweckverbänden sowie Sondervermögen bei der Eigenkapitalspiegelmethode und übt das Wahlrecht zur Bewertung nach Anschaffungskosten nicht aus.

**Vorräte** wurden zu den Anschaffungskosten aktiviert und der Bestand durch körperliche Bestandsaufnahme oder, soweit dies aufgrund der örtlichen Gegebenheiten (z.B. fehlende Messeinrichtungen) nicht möglich war, durch sachgerechte Schätzung ermittelt. Zur Bewertung des Bestandes wurde das Verbrauchsfolgeverfahren (first in – first out) angewendet.

Es werden nur der Bestand an losem Streusalz und Sackware (Wert > 7.500 EUR) und Heizölbestände als Vorräte erfasst.

Sobald Grundstücke für den Verkauf vorgesehen sind (Ausschreibung), werden diese aus dem Anlagevermögen in das Umlaufvermögen, Bilanzposition Waren, mit ihrem Bilanzwert umgebucht. Im Jahr 2014 betrifft es das Grundstück Straße der Jugend (Bauplatz, Flurstück 1174/3 in Werdau). Aufgrund des Verkaufs wurden ein Grundstück im Gewerbegebiet Langenhessen (Bauplatz, Flurstück 560/12) und die ehemalige Kita in Langenhessen (Flurstück 280/1) aus dem Umlaufvermögen in Abgang gestellt.

**Forderungen** sind zum Nominalbetrag bilanziert. Einzel- und Pauschalwertberichtigungen werden in der Bilanz auf gesonderten Konten ausgewiesen. Es wurden Einzelwertberichtigungen auf befristete Niederschlagungen und Aussetzungen der Vollziehung berücksichtigt. Unbefristete Niederschlagungen und Erlässe sind nicht enthalten. Als Bewertungskriterium für die Einzelwertberichtigung wurden die Fälligkeit, die Mahnstufe sowie sonstige Anzeichen von Zahlungsschwierigkeiten herangezogen.

Nicht einzelwertberichtigte Forderungen wurden zur Abdeckung des allgemeinen Ausfallrisikos pauschalwertberichtigt. Die Höhe der Pauschalwertberichtigung orientiert sich an der Höhe der durchschnittlichen Zahlungsausfälle der letzten drei Jahre. Für jedes Forderungskonto gibt es seit dem Jahresabschluss 2013 ein korrespondierendes Pauschalwertberichtigungskonto.

Festlegung:

Die Pauschalwertberichtigung wird als prozentualer Abschlag auf alle einwandfreien offenen Forderungen angewendet und dient der Berücksichtigung eines allgemeinen Ausfallrisikos bei den offenen Forderungen zum Bilanzstichtag, die nicht einzelwertberichtigt werden. Bei den offenen Forderungen zum Bilanzstichtag, die aus Bewilligungsbescheiden für Zuwendungen und Zuschüsse des Bundes oder Landes resultieren, besteht kein Ausfallrisiko. Die Zahlungen sind mit Bestandskraft des Bewilligungsbescheides sicher, nur der Auszahlungszeitpunkt ist ungewiss. Die Forderungen aus Zuwendungsbescheiden in den Forderungskonten 155200, 159110 und 159120 (sonstige öffentlich-rechtliche Forderungen) werden nicht pauschal wertberichtigt.

Kreditorische Debitoren (überzahlte Forderungen) wurden als Sammelumbuchung in die Verbindlichkeiten umgebucht.

Bei Eingang eines Bewilligungsbescheides über Zuwendungen wird sofort eine Forderung und eine Verbindlichkeit gebucht. Die Umbuchung der Verbindlichkeit in den Ertrag oder Sonderposten erfolgt mit Realisierung der Maßnahme, frühestens mit Aktivierung des geförderten Vermögensgegenstandes.

Bei der Stadtsanierung ergehen die Zuwendungsbescheide in Jahresscheiben und werden auch so verbucht. Die Abrechnung der Maßnahmen erfolgt jedoch nicht immer in chronologischer Reihenfolge. Deshalb wird festgelegt, für die Umbuchung der Verbindlichkeit mit Realisierung der Maßnahmen immer die älteste Verbindlichkeit aufzulösen. Die Umbuchung der Verbindlichkeit in den Ertrag erfolgt bei Sanierungsträgerleistungen nach Rechnungslegung.

In zwei Fällen wurde nach Aufstellung des Jahresabschlusses 2012 festgestellt, dass Forderungen und Verbindlichkeiten (Fördermittel Rückbau Südliche Innenstadt, Förderung Privater) zum Stichtag 31.12.2012 zu hoch ausgewiesen sind. In diesen Fällen erfolgte in Abweichung von der sonst üblichen Förderpraxis eine Auszahlung der Fördermittel in 2012 direkt an den Zuwendungsletztempfänger und nicht an die Stadt Werdau. Da die fehlende Verbuchung keine Auswirkungen auf die Ergebnis-, Finanz- oder Vermögensrechnung hat (Saldo ist immer Null), sollten die zwei Fälle im Jahresabschluss 2013 verbucht und damit korrigiert werden. Dies ist im Jahresabschluss 2014 nachgeholt worden.

**Liquide Mittel** (Kassenbestand und Guthaben bei Kreditinstituten) sind zum Nominalbetrag aktiviert. Neben den durch die Stadt selbst bewirtschafteten Konten bestehen noch Hauskonten für von der GGV verwaltete Gebäude, die bei der GGV bewirtschaftet werden, aber ebenfalls in den liquiden Mitteln aktiviert sind. Darüber hinaus ist der Wechselgeldbestand der städtischen Bücherei als liquide Mittel aktiviert.

Wesentliche Auszahlungen vor dem Bilanzstichtag, deren Leistung erst dem Folgejahr zuzuordnen sind werden als **Rechnungsabgrenzungsposten** ausgewiesen. Im Jahresabschluss 2014 waren keine aktiven Rechnungsabgrenzungsposten auszuweisen.

Die **Kapitalposition** ist zum Nominalbetrag passiviert.

Die Verwendung der Jahresergebnisse wurde bereits vorgenommen, da es keinen gesetzlichen Entscheidungsspielraum für eine andere Verwendung gibt.

Der Fehlbetrag des ordentlichen Ergebnisses wird mit der Rücklage des ordentlichen Ergebnisses verrechnet. Der Fehlbetrag des Sonderergebnisses wird auf die Folgejahre vorgetragen.

Die Zuwendungen für Investitionen werden nach Realisierung der Maßnahmen und Aktivierung der bezuschussten Vermögensgegenstände in dem **Sonderposten für empfangene Investitionszuwendungen** passiviert. Die Auflösung des Sonderpostens erfolgt analog über die Nutzungsdauer des bezuschussten Vermögensgegenstandes und wird bei den Erträgen aus der Auflösung von Sonderposten aus Zuwendungen ausgewiesen.

In den **sonstigen Sonderposten** werden neben Spenden, Schenkungen und Übertragungen von Vermögensgegenständen insbesondere das kommunale Vorsorgevermögen ausgewiesen.

Gemäß § 40 (2) Satz 3 SächsKomHVO, zuletzt geändert durch Verordnung vom 30. Juli 2019, dürfen für die empfangenen, für Investitionen verwendeten investiven Schlüsselzuweisungen eines Haushaltsjahres Sammel-Sonderposten gebildet werden, die beginnend mit dem Haushaltsjahr der Bildung in zwanzig gleichen Jahresraten aufzulösen sind.

Alternativ sind die investiven Schlüsselzuweisungen im Jahr der Verwendung direkt den damit finanzierten Vermögensgegenständen zuzuordnen und als Sonderposten zu bilden und gleichlaufend mit den Abschreibungen über die Nutzungsdauer der Vermögensgegenstände aufzulösen.

Die Stadt Werdau übt das Wahlrecht aus, indem für die empfangenen, für Investitionen verwendeten investiven Schlüsselzuweisungen, beginnend mit dem Jahresabschluss 2012, pro Haushaltsjahr getrennt Sammel-Sonderposten gebildet und in zwanzig gleichen Jahresraten aufgelöst werden.

Die Bildung, Inanspruchnahme und/oder Auflösung von **Rückstellungen** wurde entsprechend der gesetzlichen Bestimmungen vorgenommen.

Für die in der Vergangenheit abgeschlossenen Altersteilzeitverträge (ATZ) wird bei der Erhöhung der Rückstellungen aus Wertguthaben die Tarifierhöhung berücksichtigt. Bei neu abgeschlossenen ATZ im Blockmodell wird der Aufstockungsbetrag für die gesamte Laufzeit bei Abschluss der Verträge rückgestellt.

Rückstellungen für Altlastenbeseitigung Gaswerk und naturschützerische Ausgleichsmaßnahmen Renaturierung Rohrteich werden weiter übertragen, da 2014 noch keine Inanspruchnahme erfolgt. Bei der Rückstellung für die Altlastenbeseitigung Gaswerk erfolgte eine Erhöhung um 22.000 EUR anhand der Entwicklung des Baupreisindex.

Für drohende Verpflichtungen aus anhängigen Gerichtsverfahren werden die möglichen Prozesskosten als Rückstellung passiviert.

Wenn folgende Voraussetzungen erfüllt sind, werden für Aufwendungen für unterlassene Instandhaltungen Rückstellungen bilanziert:

Die Maßnahme war im Haushaltsjahr 2014 geplant, konnte jedoch trotz Notwendigkeit nicht realisiert werden, die Nachholung ist im Haushaltsjahr 2015 konkret beabsichtigt und die Maßnahme ist einzeln bestimm- und bezifferbar.

Die im Jahresabschluss 2013 gebildeten und im Haushaltsjahr 2014 nicht in Anspruch genommenen Rückstellungen für die Hochwasser-Schadensbeseitigung wurden gemäß Hinweis des RPA auf SKL 5/13 in das Bilanzkonto 289220 umgebucht.

Weitere sonstige Rückstellungen, die 2014 neu gebildet wurden sind in Übersicht 9.6 aufgeführt.

**Verbindlichkeiten** sind mit ihrem Erfüllungsbetrag passiviert. Analog der Forderungen erfolgt bei Eingang des Bewilligungsbescheides über Zuwendungen die Buchung der Verbindlichkeit.

Verbindlichkeiten für empfangene Investitionszuwendungen werden mit Aktivierung des bezuschussten Vermögensgegenstandes aufgelöst und im Sonderposten für empfangene Investitionszuwendungen passiviert.

In den sonstigen Verbindlichkeiten sind Einnahmen aus Preisgeldern, noch nicht verwendete Spenden und eine Erbschaft ausgewiesen, deren Verwendung einer freiwilligen Zweckbindung unterliegen.

Außerdem sind in den sonstigen Verbindlichkeiten die Einnahmen aus Ausgleichsbeträgen ausgewiesen, die vor Abschluss des Sanierungsgebietes Brühl in Werdau von den Grundstückseigentümern vorzeitig abgelöst wurden. Die Ausgleichsbeträge dürfen für Maßnahmen im Sanierungsgebiet verwendet werden und werden mit Aktivierung der damit finanzierten Vermögensgegenstände im Sonderposten für Investitionsbeiträge passiviert oder bei Finanzierung von Sanierungsträgerleistungen ertragswirksam aufgelöst.

Im Jahresabschluss 2014 ist mit der Pfarrgasse ein Vermögensgegenstand aktiviert worden, zu dessen Finanzierung neben Fördermitteln aus der Stadtsanierung auch Ausgleichsbeträge verwendet worden sind. Der Anteil der Ausgleichsbeträge an der Finanzierung ließ sich bis zur Aufstellung des Jahresabschlusses 2014 nicht zweifelsfrei feststellen.

#### Festlegung:

Der über die volle Höhe der möglichen Förderung (2/3) passivierte Sonderposten für empfangene Investitionszuwendungen wird im Jahresabschluss 2015 korrigiert, wenn feststeht, zu welchem Anteil die Finanzierung des Vermögensgegenstandes aus Ausgleichsbeträgen erfolgte. Gleiches gilt für die ertragswirksame Auflösung der Verbindlichkeit zur Finanzierung der Sanierungsträgerleistungen.

**Passive Rechnungsabgrenzungsposten** beinhalten wesentliche Einzahlungen vor dem Stichtag der Vermögensrechnung, wo der Leistungsfall erst den Folgejahren zuzuordnen ist. Hier sind die Grabnutzungsgebühren, die auf den Zeitraum nach 2013 entfallen, bilanziert.

#### Übertragene Haushaltsermächtigungen

Für die im Haushaltsjahr 2014 oder den Vorjahren begonnenen, aber noch nicht abgeschlossenen Investitionsmaßnahmen werden gemäß § 21 (1) SächsKomHVO Haushaltsauszahlungsermächtigungen in Höhe von 7.116.096,39 EUR in das Haushaltsjahr 2014 übertragen. In der Anlage ist dazu die Übersicht 9.4.b beigelegt.



Davon entfallen 2.286.754,41 EUR auf Maßnahmen der Hochwasser-Schadensbeseitigung, 2.411.741,37 EUR auf die komplexe Sanierungsmaßnahme Diesterwegschule und 917.297,46 EUR auf Investitionsmaßnahmen in Sanierungsgebieten.

Haushaltseinzahlungsermächtigungen werden nicht übertragen, da die technische Möglichkeit in der Finanzsoftware IFR im Haushaltsjahr 2014 dafür noch nicht gegeben war.

Investitionszuwendungen, die in 2014 oder den Vorjahren mit Bescheid festgesetzt wurden, aber noch nicht zur Auszahlung gelangten, sind in den öffentlich-rechtlichen Forderungen enthalten.

Gemäß § 21 (2) SächsKomHVO-Doppik können auch Ansätze für Aufwendungen eines Budgets übertragen werden. Folgende Voraussetzungen sind dafür erforderlich:

1. Die Aufwendungen waren im Haushaltsjahr 2014 geplant, es wurden Aufträge in 2014 erteilt, die Leistungen konnten aber nicht oder nicht vollständig bis zum 31.12.2014 erbracht werden.
2. Die Aufwendungen sind zur Erfüllung des Zwecks von aufgrund rechtlicher Verpflichtungen zweckgebundenen Erträgen notwendig.

Die in das Haushaltsjahr 2015 übertragenen Haushaltsermächtigungen für Aufwendungen im Ergebnishaushalt in Höhe von 284.126,16 EUR sind ebenfalls in der Anlage in Übersicht 9.4.a dargestellt.

Da die Ansätze abweichend von § 21 (2) Satz 1 SächsKomHVO-Doppik nicht bereits im Haushaltsplan 2014 für ganz oder teilweise übertragbar erklärt wurden, wurde dazu nachträglich der Beschluss SR-14-129 des Stadtrates am 24.09.2015 gefasst.

## **Periodenabgrenzung**

Unter Beachtung des Grundsatzes der Periodenabgrenzung nach SächsKomHVO-Doppik § 37 Abs. 1 Satz 2 Ziffer 4 wurden alle Geschäftsvorfälle, deren Verbuchung die Bilanzpositionen Forderungen und Verbindlichkeiten betrafen und deren Verursachung in 2014 und den Vorjahren lagen, unabhängig vom Wert bis zum 31.12.2015 zur Wertaufhellung in der Abschlussbilanz zum 31.12.2014 berücksichtigt. Ab dem 01.01.2016 wurde dies nur noch für Geschäftsvorfälle über 1.000,00 EUR im Einzelfall vorgenommen.

## **5. Erläuterungen zur Ergebnisrechnung**

### **5.1. Ergebnisrechnung des Gesamthaushaltes**

#### **a) Allgemein**

Im Ergebnishaushalt werden Erträge und Aufwendungen entsprechend ihrer zeitlichen Verursachung getrennt voneinander abgebildet. Sie zeigen den Ressourcenverbrauch aus der laufenden Verwaltungstätigkeit in der betrachteten Periode (Haushaltsjahr) auf und stellen diesen dem Ressourcenaufkommen gegenüber. Das Ergebnis zeigt, inwieweit der Ressourcenverbrauch gedeckt werden konnte.

Die Geschäftsvorfälle werden unabhängig vom tatsächlichen Zahlungsfluss erfasst. Es erfolgt im Gesamthaushalt nur die Abbildung von Vorgängen mit Außenwirkung. Die Darstellung der internen Leistungsverrechnung erfolgt nur auf der Ebene der Teilhaushalte.

Der Saldo der Ergebnisrechnung spiegelt die Veränderung des Reinvermögens wider. Grundsatz und damit oberstes Ziel ist der Haushaltsausgleich, also mindestens ein Saldo von Null. Dadurch wird der Substanzerhaltung unter der Beachtung der demographischen Entwicklung und dem Prinzip der Generationengerechtigkeit Rechnung getragen, wonach jede Generation die von ihr verbrauchten Ressourcen auch wieder erwirtschaften soll.

#### b) Haushaltssatzung

In der Haushaltssatzung für das Haushaltsjahr 2014 waren im Ergebnishaushalt ordentliche Erträge in Höhe von 28.075.400 EUR und Aufwendungen in Höhe von 28.074.900 EUR festgesetzt. Das ordentliche Ergebnis sollte 500 EUR betragen.

Außerordentliche Erträge wurden in Höhe von 524.000 EUR und außerordentliche Aufwendungen in Höhe von 380.800 EUR festgesetzt.

Das Gesamtergebnis wurde mit 143.700 EUR ausgewiesen und war damit positiv. Der Haushaltsausgleich konnte planungsseitig nachgewiesen werden.

#### c) Fortschreibung der Planansätze

##### *Planansatz ordentliches Ergebnis*

Die Planansätze des Haushaltsjahres 2014 wurden sowohl ertrags- als auch aufwandsseitig fortgeschrieben.

Hauptsächliche Ursache dafür sind die im Haushaltsjahr 2014 genehmigten über- und außerplanmäßigen Aufwendungen im Ergebnishaushalt sowie in geringem Umfang übertragene Haushaltsauszahlungsermächtigungen (Anlage Übersicht 9.4.a). Weiterhin führten nach den Budgetierungsregeln zulässige Budgetumbuchungen zu einer Fortschreibung der Planansätze, ohne jedoch den Saldo aus Erträgen und Aufwendungen zu verändern.

	<b>Planansatz</b>	<b>Fortgeschriebener Planansatz</b>	<b>Differenz</b>
	in EUR	in EUR	in EUR
<b>Erträge</b>	28.075.400	28.321.018,19	245.618,19
<b>Aufwendungen</b>	28.074.900	28.537.214,70	462.314,70
<b>Saldo</b>	<b>500</b>	<b>-216.196,51</b>	<b>-216.696,51</b>

Durch die Fortschreibung des Planansatzes des ordentlichen Ergebnisses entsteht ein Fehlbetrag im ordentlichen Ergebnis in Höhe von 216.196,51 EUR.

Schwerpunkte der Fortschreibung sind:

<b>Ertrags- und Aufwandsarten</b>	<b>Planansatz</b>	<b>Fortgeschriebener Planansatz</b>	<b>Differenz</b>	<b>Erläuterung</b>
	in EUR	in EUR	in EUR	in EUR
Steuern und Abgaben	4.000.000	4.038.030,70	38.030,70	Gemeindeanteil Einkommenssteuer
Zuwendungen	13.814.450	13.974.288,23	159.838,23	Zuweisungen und Zuschüsse lfd. Zwecke Land, Winterschadensbeseitigung
Öfftl.-rechtliche Leistungsentgelte	1.544.500	1.559.528,21	15.028,21	Verwaltungsgebühren
Kostenerstattungen und Kostenumlagen	254.950	287.671,05	32.721,05	Kostenerstattung übriger Bereich
<b>Erträge gesamt</b>	<b>28.075.400</b>	<b>28.321.018,19</b>	<b>245.618,19</b>	
Personalaufwendungen	8.985.500	8.977.701,62	-7.798,38	Dienstaufw. für sonst. Beschäftigte
Aufwendungen für Sach- und Dienstleistungen	4.170.000	4.426.496,81	256.496,81	Winterschadensbeseitigung, Besondere Aufwend. für Beschäftigte
Transferaufwendungen	9.738.750	9.793.173,75	54.423,75	Zuweisungen und Zuschüsse, Gemeindeanteil freie Träger
Sonst. ordentl. Aufwendungen	1.458.250	1.617.455,60	159.205,60	Geschäftsaufwendungen, Sanierungsträgerleistungen, Versicherungen
<b>Aufwendungen gesamt</b>	<b>28.074.900</b>	<b>28.537.214,70</b>	<b>462.314,70</b>	

Mit 199.665 EUR ist die außerplanmäßige Aufnahme des Planansatzes im Sachkonto 422140 – Winterschadensbeseitigung aufwandsseitig die höchste Einzelposition bei der Planfortschreibung. Dies korrespondiert mit der Fortschreibung des Planansatzes im Sachkonto 314100 - Zuweisungen und Zuschüsse für lfd. Zwecke Land auf der Ertragsseite. Im Haushaltsjahr 2014 wurden den Kommunen vom Freistaat Sachsen außerplanmäßig Mittel als Zuweisungen für die Winterschadensbeseitigung zur Verfügung gestellt. Die Kommunen mussten dazu 10 % Eigenmittel aufbringen.

Bei den übrigen Planfortschreibungen schlagen sich einerseits die übertragenen Haushaltsauszahlungsermächtigungen aus dem Haushaltsjahr 2013 nieder, andererseits ist die Fortschreibung aufgrund der Bewilligung von über- und außerplanmäßigen Aufwendungen in diesen Planansätzen häufig ein Ausdruck für den erhöhten Instandsetzungsbedarf aufgrund des vorhandenen Instandhaltungsrückstaus an Gebäuden und Straßen.

Bei der Erarbeitung des Jahresabschlusses 2014 entstanden durch notwendige Umbuchungen formal weitere über- und außerplanmäßige Aufwendungen, die im Nachhinein zu einer Fortschreibung der Haushaltsansätze führten wie z.B. die Umbuchung von im Finanzhaushalt verbuchten Aufwendungen für Unterhaltungsmaßnahmen.

Die Genehmigung der nachträglichen über- und außerplanmäßigen Aufwendungen wird mit der Feststellung des Jahresabschlusses nachgeholt.

#### *Planansatz Sonderergebnis*

Im Haushaltsplan 2014 waren außerordentliche Erträge nur in Form von Zuwendungen für die Hochwasser-Schadensbeseitigung geplant. Aufwendungen waren ebenfalls für die Projektsteuerung der Hochwasser-Schadensbeseitigung geplant und für die Veräußerung eines Grundstücks (Unter-Wert-Verkauf). Im fortgeschriebenen Planansatz sind eingegangene Spenden und Schadenersatzleistungen und sonstige außerplanmäßige Erträge und Aufwendungen dargestellt.

	<b>Planansatz</b>	<b>Fortgeschriebener Planansatz</b>	<b>Differenz</b>
	in EUR	in EUR	in EUR
<b>Erträge</b>	524.000	552.992,87	28.992,87
<b>Aufwendungen</b>	380.800	402.431,65	21.631,65
<b>Saldo</b>	<b>143.200</b>	<b>150.561,22</b>	<b>7.361,22</b>

#### d) Entwicklung der Planansätze

<b>Gesamtergebnis</b>	<b>Fortgeschriebener Planansatz</b>	<b>Rechnungsergebnis</b>	<b>Differenz</b>
	in EUR	in EUR	in EUR
Erträge	28.321.018,19	28.771.491,49	450.473,30
Aufwendungen	28.537.214,70	29.432.979,82	895.765,12
<b>Ordentliches Ergebnis</b>	<b>-216.196,51</b>	<b>-661.488,33</b>	<b>-445.291,82</b>
außerordentliche Erträge	552.992,87	776.973,10	223.980,23
außerordentliche Aufwendungen	402.431,65	1.513.159,16	1.110.727,51
<b>Sonderergebnis</b>	<b>150.561,22</b>	<b>-736.186,06</b>	<b>--886.747,28</b>
<b>Gesamtergebnis</b>	<b>-65.635,29</b>	<b>-1.397.674,39</b>	<b>-1.332.039,10</b>

#### *Ordentliches Ergebnis*

Der fortgeschriebene Ansatz der ordentlichen Erträge wurde übererfüllt. Auch der fortgeschriebene Ansatz der ordentlichen Aufwendungen wurde deutlich überschritten. In der Summe wird ein negativeres ordentliches Ergebnis ausgewiesen als geplant.

Dies resultiert ausschließlich aus zahlungsunwirksamen Erträgen und Aufwendungen, wie den nicht oder zu niedrig geplanten Erträgen aus der Auflösung oder Herabsetzung von Pauschalwertberichtigungen, aus Zuschreibungen oder Rückstellungen sowie Aufwendungen aus der Wertberichtigung von Forderungen und aus Abschreibungen.

#### *Sonderergebnis*

Im Sonderergebnis spiegeln sich die finanziellen Auswirkungen des Juni-Hochwassers 2013 wieder, welches als besonderer Schadensfall eingestuft wurde und alle damit in Zusammen-

hang stehenden Erträge und Aufwendungen als außerordentliche Erträge und Aufwendungen nachzuweisen sind. Dies trifft z.B. für Zuweisungen zur Wiederbeschaffung von Feuerwehrausrüstung zu, aber auch für alle Aufwendungen für die Hochwasser-Schadensbeseitigung und die Bildung von Rückstellungen.

Der fortgeschriebene Ansatz der außerordentlichen Erträge wurde außerdem durch Erträge aus der Veräußerung von Grundstücken, Erträge aus der Auflösung oder Herabsetzung von Rückstellungen oder auch Erträgen aus Zuschreibungen überschritten.

Bei den außerordentlichen Aufwendungen schlägt sich die Bildung und Erhöhung von Rückstellungen sowie Aufwendungen für die Hochwasser-Schadensbeseitigung, die außerplanmäßige Afa für den Abgang von Straßenabschnitten sowie Aufwendungen aus der Veräußerung von Grundstücken nieder.

In der Summe ergibt sich ein deutlich negatives Sonderergebnis.

#### *Gesamtergebnis*

Gegenüber dem im Haushaltsplan 2014 geplanten ordentlichen Ergebnis von 500 EUR und dem fortgeschriebenen Planansatz von -216.196,51 EUR weist der Jahresabschluss 2014 ein ordentliches Ergebnis von -661.488,33 EUR aus. Das ist eine Verschlechterung gegenüber dem fortgeschriebenen Ansatz in Höhe von 445.291,82 EUR.

Das Sonderergebnis wurde mit 143.200 EUR geplant. Der fortgeschriebene Ansatz weist 150.561,22 EUR aus. Tatsächlich wurde ein negatives Ergebnis in Höhe von 736.186,06 EUR erzielt.

Beim fortgeschriebenen Gesamtansatz war ein Gesamtergebnis von **-65.635,29 EUR** geplant.

#### **Das Rechnungsergebnis beläuft sich insgesamt auf -1.397.674,39 EUR.**

Der Fehlbetrag des ordentlichen Ergebnisses kann durch eine Entnahme aus Rücklagen des ordentlichen Ergebnisses ausgeglichen werden, die aus den Überschüssen des ordentlichen Ergebnisses der Haushaltsjahre 2012 und 2013 gebildet wurde. Die Rücklage vermindert sich damit um 661.488,33 EUR auf einen Bestand in Höhe von 1.557.122,95 EUR.

Der Fehlbetrag des Sonderergebnisses kann nicht durch eine Entnahme aus Rücklagen des Sonderergebnisses ausgeglichen werden, da in den Jahresabschlüssen 2012 und 2013 im Sonderergebnis ebenfalls ein Fehlbetrag ausgewiesen werden musste. Es bleibt deshalb nur der Ausweis in der Position Vortrag von Fehlbeträgen des Sonderergebnisses.

#### d) Haushaltssperre

Aufgrund erheblicher drohender Ertragsverluste bei der Gewerbesteuer in Höhe von voraussichtlich 1,1 Mio. EUR gegenüber dem Planansatz 2014 und daraus resultierend deutlich erhöhter Aufwendungen für Rückzahlungszinsen in Höhe von 50.000 EUR wurde gemäß § 30 SächsKomHVO-Doppik mit Wirkung vom 05. September 2014 von der Fachbediensteten für das Finanzwesen eine haushaltswirtschaftliche Sperre angeordnet.

Nach Überprüfung des Haushaltsvollzuges und der Entwicklung der Erträge und Aufwendungen konnte die Haushaltssperre mit Wirkung vom 01. Oktober 2014 auf einzelne Produkt/Sachkonten beschränkt werden.

## 5.2. Erträge und Aufwendungen

wesentliche Abweichungen vom Haushaltsplan (sachkontenbezogen, > 50.000 EUR)

<b>Ertrags- und Aufwandsarten</b>	<b>Fortgeschriebener Planansatz</b>	<b>Rechnungsergebnis</b>	<b>Differenz</b>	<b>Begründung</b>
	in EUR	in EUR	in EUR	
<b>Gewerbesteuer</b>	4.250.000,00	3.211.773,47	- 1.038.226,53	hohe Gewerbesteuererrückzahlungen, niedrige Festsetzungen
<b>Gemeindeanteil EKSt.</b>	4.038.030,70	4.354.105,79	316.075,09	vorsichtige Planung
<b>Zuweisungen u. Zuschüsse Land SUO Östl. Stadtzentrum</b>	17.300,00	251.110,30	233.810,30	Umbuchungen zum Jahresabschluss
<b>Zuweisungen u. Zuschüsse RL Bildungschancen</b>	0,00	74.400,00	74.400,00	nicht geplant
<b>aufgelöste Sonderposten</b>	2.032.000,00	1.957.429,30	-74.570,70	abweichende Schätzung
<b>Gewerbesteuer-Erstattungszinsen</b>	0,00	-56.304,00	-56.304,00	abhängig von Festsetzungsbescheiden Gewerbesteuer
<b>Erträge aus Zuschreibungen</b>	0,00	239.765,08	239.765,08	Anpassung von Beteiligungsansätzen
<b>Erträge aus der Auflösung von Rückstellungen</b>	0,00	59.694,74	59.694,74	nicht oder nicht in voller Höhe in Anspruch genommene Rückst.
<b>Auflösung PWB</b>	0,00	539.477,58	539.477,58	Jahresabschlussbuchung
<b>Dienstaufwendungen für tariflich Beschäftigte</b>	6.511.200,00	6.819.285,05	308.085,05	Tarifierhöhung, Leistungsentgelt
<b>Dienstaufwendungen Tarifabschluss</b>	205.200,00	0,00	-205.200,00	pauschal geplante Tarifierhöhung, in SK 401200 gebucht
<b>Unterhaltung Grundstücke und Gebäude (GM)</b>	424.896,45	289.897,20	-134.999,25	Wirkung Haushaltssperre
<b>Unterhaltung sonst. unbewegl. u. bewegl. Infrastrukturvermögen</b>	355.731,14	293.942,08	-61.789,06	Wirkung Haushaltssperre
<b>Bewirtschaftung Grundstücke und Gebäude</b>	1.320.089,09	1.163.218,06	-156.871,03	Wirkung Haushaltssperre
<b>Aufwendungen für sonstige Dienstleistungen</b>	200.089,38	128.938,32	-71.151,06	Wirkung Haushaltssperre
<b>Abschreibungen</b>	3.439.500,00	4.143.345,04	703.845,04	abweichende Schätzung
<b>Aufwand EWB</b>	0,00	128.627,39	128.627,39	Jahresabschlussbuchung
<b>Aufwand Niederschlagung</b>	0,00	114.016,56	114.016,56	Jahresabschlussbuchung

<b>Aufwand PWB</b>	0,00	374.992,61	374.992,61	Jahresabschlussbuchung
<b>Zuweisungen und Zuschüsse für lauf. Zwecke private Unternehmen</b>	18.450,00	298.537,64	280.087,64	Umbuchungen zum Jahresabschluss
<b>Zuweisungen und Zuschüsse für lauf. Zwecke übrige Bereiche</b>	1.108.952,28	1.206.915,54	97.963,26	Umbuchungen zum Jahresabschluss
<b>Gewerbsteuerumlage</b>	400.000,00	343.541,61	-56.458,39	geringer aufgrund niedrigerer Gewerbesteuereinzahlungen
<b>Geschäftsaufwendungen</b>	757.835,18	491.380,33	-266.454,85	Wirkung Haushaltssperre
<b>Sonstige Aufwendungen aus lfd. Verwaltungstätigkeit</b>	200,00	174.050,00	173.850,00	Umbuchungen zum Jahresabschluss, FM Stadtanierung an ET

Die Haushaltsplanung für das 2014 erfolgte vor der Aufstellung der Eröffnungsbilanz auf den 01.01.2012. Gewisse Unsicherheiten bei der sorgfältigen Schätzung bestimmter Haushaltsansätze und ein erhöhter Umbuchungsaufwand zum Jahresabschluss waren nicht zu vermeiden. Deshalb weichen die Ergebnisse in den Sachkonten von den fortgeschriebenen Planansätzen zum Teil erheblich ab.

Die wachsenden Erfahrungen mit der Doppik lassen für die Folgejahre nicht mehr so hohe Abweichungen vom Plan erwarten.

### 5.3. Rückstellungen

Gemäß § 85 a Abs. 1 SächsGemO sind für ungewisse Verbindlichkeiten und für hinsichtlich ihrer Höhe oder des Zeitpunktes ihres Eintritts unbestimmte Aufwendungen Rückstellungen in angemessener Höhe zu bilden.

In 2014 wurden neue Rückstellungen für im Haushaltsjahr 2014 unterlassene Instandhaltungen in Höhe von 163.006,53 EUR gebildet, da die Nachholung der Instandhaltungen innerhalb des Haushaltsjahres 2015 konkret beabsichtigt war. Die in 2013 neu gebildeten Rückstellungen für die Instandsetzungsmaßnahmen der Hochwasser-Schadensbeseitigung, die im Haushaltsjahr 2014 noch nicht umgesetzt werden konnten, wurden 2014 in die Rückstellungen für drohende Verluste aus schwebenden Geschäften und aus laufenden Verfahren umgebucht.

Für folgende Maßnahmen wurden Rückstellungen für unterlassene Instandhaltung gebildet:

Winterschadensbeseitigung	77.806,53 EUR
Instandsetzung Ratskeller	25.000,00 EUR
Sicherung Stützmauer und Gebäude Außenlager Steinpleis	23.000,00 EUR
Instandsetzung Außenbereich Kita	18.700,00 EUR
Instandsetzung Vordach Hintereingang Markt 10	2.000,00 EUR
Renovierungsarbeiten	5.000,00 EUR
Anpassungsarbeiten nach Sanierung SAH	1.600,00 EUR
Instandsetzung Rampe Hof Stadthalle	1.000,00 EUR
Renovierung nach Brandschutzsanierung	4.900,00 EUR
Einbau Raumlüfter Turnhalle	4.000,00 EUR

Für Prozesskosten wurden in 2014 für 5 Verfahren neue Rückstellungen in Höhe von 28.120,30 EUR gebildet. Für laufende Verfahren wurde die Höhe der Rückstellung geprüft und um 21.050 EUR erhöht. Es erfolgte eine Inanspruchnahme in 2014 in Höhe von 30.750 EUR. Nicht in allen Fällen wurden die Rückstellungen für bereits anhängige Gerichtsverfahren gebildet. Die für Vorverfahren oder Widerspruchsverfahren gebildeten Rückstellungen wurden nicht korrigiert, da der Umbuchungsaufwand in die sonstigen Rückstellungen erheblich gewesen wäre und die einzelnen Rückstellungsbeträge nicht wesentlich sind.

Sonstige Rückstellungen wurden in Höhe von 101.817,90 EUR neu gebildet, für Urlaubsansprüche und Gleitzeitguthaben sowie die örtliche Prüfung des Jahresabschlusses 2014. Die Inanspruchnahme der sonstigen Rückstellungen betrug 2014 157.703,67 EUR und es konnten Rückstellungen in Höhe von 55.123,55 EUR ertragswirksam aufgelöst werden.

Eine Übersicht über die Entwicklung der Rückstellungen ist in der Anlage 9.6. beigefügt.

#### 5.4. Teilergebnishaushalte

Der Gesamthaushalt der Stadt Werdau ist **organisationsbezogen** in fünf Teilhaushalte gegliedert. Auf Erläuterungen zu den einzelnen Teilergebnishaushalten soll aus Vereinfachungsgründen verzichtet werden.

Im Haushaltsjahr 2014 ist wie bereits in den beiden ersten doppischen Jahren 2012 und 2013 die Zuordnung von Sachkonten zu den Budgets und damit zu den Teilhaushalten nicht immer konsequent anhand der Produktverantwortung erfolgt. Deshalb sind die Teilergebnishaushalte nur bedingt aussagekräftig, weil vereinzelt Konten bei den Produkten fehlen und damit nicht korrekt in den Teilhaushalten ausgewiesen wurden.

Da das Finanzprogramm die Änderung von Budgetzuordnungen nur in der Haushaltsplanung ermöglicht, wäre eine nachträgliche Korrektur technisch nur über die Eröffnung eines Nachtragshaushaltes möglich gewesen. Davon wurde jedoch abgesehen.

## 6. Erläuterungen zur Finanzrechnung

### 6.1. Finanzrechnung des Gesamthaushaltes

#### a) Allgemein

Im Unterschied zum Ergebnishaushalt, in dem eine periodengerechte Zuordnung von Erträgen und Aufwendungen zum Haushaltsjahr erfolgt, gilt im Finanzhaushalt das Kassenwirksamkeitsprinzip (Fälligkeit).

Die Finanzrechnung gibt Auskunft über die Ein- und Auszahlungen, Zahlungsströme, Zahlungsmittelbestände und die Finanzierung der Investitionen des Haushaltsjahres.



## b) Haushaltssatzung

In der Haushaltssatzung für das Haushaltsjahr 2014 wurden die Zahlungsmittelsalden aus der

- laufenden Verwaltungstätigkeit	auf	-44.200 EUR
- Investitionstätigkeit	auf	-3.346.500 EUR
- Finanzierungstätigkeit	auf	-967.700 EUR

festgesetzt. Der geplante Zahlungsmittelsaldo aus laufender Verwaltungstätigkeit ist negativ und damit nicht ausreichend, um die Höhe der ordentlichen Kredittilgung zu decken. Die Erwirtschaftung von Nettoinvestitionsmittel wird nicht geplant.

## c) Fortschreibung der Planansätze

Neben allgemeinen Budgetänderungen wurden im Haushaltsjahr 2014 Fortschreibungen des Finanzplans aufgrund übertragener Haushaltsermächtigungen oder über- und außerplanmäßiger Auszahlungen vorgenommen.

Zum Teil erfolgte im Zuge der Jahresabschlusserarbeitung eine Änderung von Zuordnungen zwischen Finanzhaushalt und Ergebnishaushalt. Die Genehmigung der nachträglichen über- und außerplanmäßigen Auszahlungen wird mit der Feststellung des Jahresabschlusses nachgeholt.

<b>Saldo</b>	<b>Planansatz</b>	<b>Fortgeschriebener Planansatz</b>	<b>Differenz</b>
	in EUR	in EUR	in EUR
Verwaltungstätigkeit	-44.200	-247.329,27	-203.129,27
Investitionstätigkeit	-3.346.500	-8.266.000,60	-4.919.500,60
Finanzierungstätigkeit	-967.700	-967.700,00	0,00

*Verwaltungstätigkeit*

In den Finanzhaushalt fließen nur die zahlungswirksamen Bestandteile der Fortschreibung des Ergebnishaushaltes ein.

Die Erhöhung der Auszahlungen für Rückstellungen oder über- und außerplanmäßige Auszahlungen für die laufende Verwaltungstätigkeit, die nur durch eine Entnahme aus der Liquiditätsreserve finanziert werden konnten, verringern das fortgeschriebene Zahlungsmittelsaldo aus laufender Verwaltungstätigkeit.

*Investitionstätigkeit*

Die Ansätze der Einzahlungen und Auszahlungen aus der Investitionstätigkeit wurden durch Haushaltsermächtigungen und Haushaltsänderungen fortgeschrieben.

<b>Entwicklung</b>	<b>Einzahlungen</b>	<b>Auszahlungen</b>	<b>Saldo</b>
	in EUR	in EUR	in EUR
Plan	9.217.200,00	12.563.700,00	-3.346.500,00
Fortschreibung	9.382.727,56	17.648.728,16	-8.266.000,60
<b>Differenz</b>	<b>165.527,56</b>	<b>5.085.028,16</b>	<b>4.919.500,60</b>

<b>Auszahlungen</b>	<b>Planansatz</b>	<b>fortgeschriebener Planansatz</b>	<b>Differenz</b>
Erwerb immateriellen Vermögens	20.200	18.925,05	-1.274,95
Erwerb bewegl. Sachanlagevermögen	457.700	894.950,14	437.250,14
Erwerb von Grundstücken	220.000	1.199.951,31	979.951,31
Erwerb Finanzanlagevermögen	83.000	83.000,00	0,00
Hochbaumaßnahmen	7.769.800	8.281.827,18	512.027,18
Tiefbaumaßnahmen	3.947.000	6.587.249,96	2.640.249,96
Investitionsförderungsmaßnahmen	66.000	582.824,52	516.824,52+

#### *Finanzierungstätigkeit*

Einzahlungs- und auszahlungsseitig erfolgte keine Fortschreibung des Haushaltsansatzes.

#### d) Ergebnis

<b>Gesamtergebnis</b>	<b>Fortgeschriebener Planansatz</b>	<b>Rechnungsergebnis</b>	<b>Differenz</b>
	in EUR	in EUR	in EUR
Verwaltungstätigkeit	-247.329,27	1.326.297,47	1.573.626,74
Investitionstätigkeit	-8.266.000,60	-2.737.066,33	5.528.934,27
Finanzierungstätigkeit	-967.700,00	-999.633,90	-31.933,90
<b>Änderung Finanzmittelbestand</b>	<b>-9.481.029,87</b>	<b>-2.410.402,76</b>	<b>7.070.627,11</b>

#### *Verwaltungstätigkeit*

Gegenüber dem fortgeschriebenen Planansatz wurde im Rechnungsergebnis ein Überschuss erzielt. Das verbesserte Rechnungsergebnis ergab sich durch die nicht geplante Einzahlung zur Bildung der Vorsorgerücklage in Höhe von 1,2 Mio. EUR. Dem stehen deutlich geringere Einzahlungen aus Fördermitteln für die Hochwasser-Schadensbeseitigung als geplant entgegen. Aufgrund der Haushaltssperre wurden Auszahlungen in Höhe von ca. 1 Mio. EUR, vor allem im Bereich der Geschäftsauszahlungen und Sach- und Dienstleistungen nicht getätigt.

#### *Investitionstätigkeit*

Gegenüber dem Planansatz erhöhte sich der negative Saldo aus Investitionstätigkeit in der Fortschreibung um 4.919.500,60 EUR.

Die geplanten Einzahlungen aus Investitionszuwendungen konnten im Ergebnis nicht realisiert werden. Das Ergebnis liegt um 4.147.252,53 EUR niedriger als der fortgeschriebene Planansatz.

Von den geplanten Auszahlungen, insbesondere für Hochbau- und Tiefbaumaßnahmen und Investitionsförderungsmaßnahmen, wurden 9.676.186,80 EUR nicht kassenwirksam. Aufgrund von Verschiebungen im Bauablauf mussten Haushaltsauszahlungsermächtigungen in das Haushaltsjahr 2014 übertragen werden.

Diese erheblichen Abweichungen gegenüber dem fortgeschriebenen Planansatz 2014 haben ihre Ursache hauptsächlich in der Hochwasser-Schadensbeseitigung, die sowohl bei der Durchführung der geplanten Baumaßnahmen als auch bei der Auszahlung der Fördermittel deutlich schleppend voranging.

### *Finanzierungstätigkeit*

Im Haushaltsjahr 2014 erfolgte ein weiterer Schuldenabbau entsprechend der Tilgungsvereinbarungen. Die durchschnittliche Tilgungsdauer der Kreditverbindlichkeiten Ende 2014 betrug 8,35 Jahre.

### *Änderung des Finanzmittelbestandes*

Der Finanzmittelbestand verminderte sich im Rechnungsergebnis um 2.410.402,76 EUR gegenüber dem Anfangsbestand am 01.01.2014.

Unter Berücksichtigung des Saldos aus haushaltsfremden Vorgängen in Höhe von 68.320,78 EUR ergab sich damit ein Endbestand an Zahlungsmitteln am 31.12.2014 in Höhe von 10.483.650,04 EUR. Dieser buchmäßige Endbestand an Finanzmitteln stimmt mit dem Kontobestand der liquiden Mittel am 31.12.2014 überein.

Der positive Saldo aus haushaltsfremden Vorgängen ergibt sich hauptsächlich aus den folgenden Vorgängen:

Einzahlung Tilgungsanteil von der GGV für die aus der Grundstücksübertragung Steinpleis und Leubnitz resultierenden Kreditverbindlichkeiten	69.208,79 EUR
---	---------------

### 6.2. Wesentliche Investitionen

Als wesentliche Investitionen werden alle Investitionen mit einem Planansatz oder Rechnungsergebnis in 2014 > 50.000 EUR bei den Auszahlungen in der nachfolgenden Tabelle dargestellt. Ausgenommen davon sind die Maßnahmen der Hochwasser-Schadensbeseitigung.

<b>Maßnahme</b>	<b>Planansatz</b>	<b>Fortgeschriebener Planansatz</b>	<b>Rechnungsergebnis</b>	<b>Differenz</b>
	in EUR	in EUR	in EUR	in EUR
Kapitaleinlage GGV	83.000	83.000,00	83.000,00	0,00
Erwerb von Grundstücken	0	263.393,95	207.385,56	-56.008,39
ILE Ersatzneubau Kita Villa Kunterbunt	865.400	1.090.943,84	1.032.721,45	58.222,39
Stadtsanierung Werdau Brühl	0	108.000,00	47.828,73	-60.171,27
Stadtsanierung Werdau-Nord	170.000	251.173,81	143.723,80	-107.450,01
Sanierungsgebiet Südliche Innenstadt	1.453.800	1.721.844,39	692.728,72	-1.029.115,67
Rückbau Wohngebäude	0	124.721,71	52.033,96	-72.687,75

Sanierungsgebiet Leubnitz	22.500	176.229,85	66.755,90	-109.473,95
Stadtumbaugebiet Östl. Stadtzentrum	284.500	440.593,17	368.560,18	-72.032,99
Östl. Stadtzentrum Sicherung	0	144.110,00	0,00	-144.110,00
Östl. Stadtzentrum, Rückbau	70.000	198.954,54	-392,60	-199.347,14
Stadtumbau Sorge, Rückbau	0	137.800,00	0	-137.800,00
IGG Langenhessen	100.000	100.000,00	0	-100.000,00
Sanierungsgebiet Brühl aus 2011	0	170.855,60	125.086,85	-45.768,75
Straßenbau allgemein	0	135.625,69	121.510,17	-14.115,52
Straßenbau Plauensche Straße/Bahnhofstraße	40.000	631.179,48	486.190,13	-144.989,35
Straßenentwässerungsanteile	66.000	82.580,00	32.704,00	-49.876,00
Neugestaltung Bahnhofsumfeld	50.000	99.232,33	49.389,40	-49.842,93
Brücke Plauensche Straße	0	177.361,61	61.801,26	-115.560,35
Ausbau Wettinerplatz	100.000	117.810,00	3.544,22	-114.265,78
Neugestaltung Gedächtnisplatz	24.000	62.502,48	37.331,79	-25.170,69
Baumaßnahme Kapelle	437.7500	635.911,60	-595,00	-636.506,60
Wegebauarbeiten, Entwässerung Friedhof Werdau	0	52.075,47	4.600,77	-47.474,70
Ersatzneubau Friedhofsmauer Leubnitz	35.000	67.751,96	38.199,42	-29.552,54
BOS-Funk FFW	140.000	138.404,88	32.764,03	-105.640,85
Löschgruppenfahrzeug FFW Königswalde	0	137.667,50	137.660,00	-7,50
Sanierung Turnhalle UWS 2013	685.000	1.203.642,22	852.208,95	-351.433,27
Sanierung Schule und Turnhalle DWS	3.663.600	4.123.961,77	1.592.549,91	-2.531.411,86
Brandschutzsanierung Kita Zwergenland	137.500	137.500,00	88.618,50	-48.881,50
Baumaßnahmen Kita Kinderland	0	191.065,68	84.468,18	-106.597,50
Sanierung Schwerathletikhalle	185.000	454.512,15	14.399,18	-440.112,97
Stadthalle Pleißental Möblierung	15.000	100.000,00	94.636,46	-5.363,54

## 7. Erläuterungen zur Vermögensrechnung

Die Vermögensrechnung ist eine Stichtagsbetrachtung zum 31.12. eines Jahres. Ausgehend von der Eröffnungsbilanz (EÖB) auf den 01.01.2012 und der Abschlussbilanz des Haushaltsjahres 2013 wird die Entwicklung des kommunalen Vermögens und der Schulden im Haushaltsjahr 2014 dargestellt. Die Aktivseite spiegelt das Vermögen der Stadt wider und die Mittelverwendung. Die Passivseite informiert über die Mittelherkunft, also ob das Vermögen aus eigenen oder fremden Mitteln finanziert wurde.

Die Bilanzsumme (die Summe des Vermögens) hat sich gegenüber der Abschlussbilanz 2013 um rund 722 TEUR auf 206.235.178,62 EUR vermindert, bei einer Investitionstätigkeit von ca. 8 Mio. EUR. Das Anlagevermögen erhöhte sich dabei um ca. 4,2 Mio. EUR. Dagegen ist auf der Aktivseite eine Verminderung der Forderungen um 2,5 Mio. EUR, insbesondere bei sonstigen öffentlich-rechtlichen Forderungen (Fördermittel) und Steuerforderungen sowie eine Abnahme der liquiden Mittel um ca. 2,35 Mio. EUR zu verzeichnen.

Auf der Passivseite erhöhten sich die Sonderposten um ca. 1,8 Mio. EUR und die Rückstellungen reduzierten sich um ca. 550 TEUR. Der Bestand an sonstigen Verbindlichkeiten reduzierte sich um ca. 480 TEUR und die Kreditverbindlichkeiten nahmen durch die planmäßige Tilgung um ca. 999 TEUR ab.

Zum Jahresabschluss 2014 konnte keine Rücklage aus Überschüssen des ordentlichen Ergebnisses wie in den Vorjahren 2012 und 2013 gebildet werden. Der Jahresfehlbetrag des ordentlichen Ergebnisses in Höhe von 661.488,33 EUR wurde mit der in den Vorjahren gebildeten Rücklage aus Überschüssen des ordentlichen Ergebnisses verrechnet.

Der Jahresfehlbetrag des Sonderergebnisses in Höhe von 736.186,06 EUR muss auf künftige Haushaltsjahre vorgetragen werden.

Das Basiskapital erhöhte sich trotzdem geringfügig um 40.006,88 EUR auf 132.209.059,46 EUR.

AKTIVA	Bilanzsumme 31.12.2013		Bilanzsumme 31.12.2014		Veränderung
	TEUR	%	TEUR	%	
					TEUR
<b>Anlagevermögen</b>	<b>180.400,8</b>	<b>87,2</b>	<b>184.573,6</b>	<b>89,5</b>	<b>4.172,8</b>
Immaterielle Vermögensgegenstände	78,7	0,0	60,7	0,0	-18,0
Sonderposten für geleistete Invest-zuwendungen	763,6	0,4	610,6	0,3	-153,0
Sachanlagevermögen	110.988,3	53,7	115.337,5	56,0	4.349,2
Finanzanlagevermögen	68.570,2	33,1	68.564,7	33,2	-5,5
<b>Umlaufvermögen</b>	<b>26.557,0</b>	<b>12,8</b>	<b>21.661,6</b>	<b>10,5</b>	<b>-4.895,4</b>
Vorräte	1.718,1	0,8	1.679,8	0,8	-38,3
Öffentlich-rechtliche Forderungen und Forderungen aus Transferleistungen	10.831,4	5,2	8.426,0	4,1	-2.405,4
Privatrechtliche Forderungen	1.181,8	0,6	1.072,1	0,5	-109,7
Liquide Mittel	12.825,7	6,2	10.483,7	5,1	-2.342
<b>Aktive RAP</b>	<b>0,0</b>	<b>0,0</b>	<b>0,0</b>	<b>0,0</b>	<b>0</b>
<b>Bilanzsumme</b>	<b>206.957,8</b>	<b>100,0</b>	<b>206.235,2</b>	<b>100,0</b>	<b>722,6</b>

PASSIVA	Bilanzsumme 31.12.2013		Bilanzsumme 31.12.2014		Veränderung
	TEUR	%	TEUR	%	
<b>Kapitalposition</b>	<b>128.112,0</b>	<b>61,9</b>	<b>126.754,3</b>	<b>61,3</b>	<b>-1.357,7</b>
Basiskapital	132.169,1	63,9	132.209,1	64,1	40,0
Rücklagen	2.563,2	1,2	1.901,7	0,9	-661,5
Fehlbeträge	-6.620,3	-3,2	-7.356,5	-3,6	-736,2
<b>Sonderposten</b>	<b>47.657,1</b>	<b>23,1</b>	<b>49.538,6</b>	<b>24,1</b>	<b>1.881,5</b>
<b>Rückstellungen</b>	<b>6.246,2</b>	<b>3,0</b>	<b>5.698,1</b>	<b>2,8</b>	<b>-548,1</b>
<b>Verbindlichkeiten</b>	<b>23.014,2</b>	<b>11,1</b>	<b>22.331,0</b>	<b>10,8</b>	<b>-683,3</b>
Verbindlichkeiten aus Kreditaufnahmen	9.346,1	4,5	8.346,5	4,0	-999,6
Verbindlichkeiten aus Lieferungen und Leistungen	884,6	0,4	1.560,4	0,8	675,8
Verbindlichkeiten aus Transferleistungen	0	0	122,1	0	122,1
Sonstige Verbindlichkeiten	12.783,5	6,2	12.302,0	6,0	-481,5
<b>Passive RAP</b>	<b>1.928,3</b>	<b>0,9</b>	<b>1.913,1</b>	<b>0,9</b>	<b>15,2</b>
<b>Bilanzsumme</b>	<b>206.957,8</b>	<b>100,0</b>	<b>206.235,2</b>	<b>100,0</b>	<b>722,6</b>

## 8. Weitere Erläuterungen

### 8.1. Beteiligungen

Eine Übersicht über die Beteiligungen der Stadt Werdau an Unternehmen in privater Rechtsform und Zweckverbänden ist in Anlage 9.7. beigefügt.

### 8.2. Kreditähnliche Rechtsgeschäfte und Bürgschaften

Kreditähnliche Rechtsgeschäfte sind nicht vorhanden. Die Übersicht über den Stand der Bürgschaften zum 31.12.2014 ist als Anlage 9.8. dem Arbeitspapier beigefügt.

### 8.3. Gesellschaftereinlagen/Zuschüsse

An die GGV wurden im Haushaltsjahr 83.000 EUR als Gesellschaftereinlagen zur Unterstützung der Aufgabenerfüllung der Gesellschaft geleistet.

Kristensen  
Oberbürgermeister

Pallas  
Leiterin FB Finanzverwaltung

# **Anlagen**

**zum Arbeitspapier**

# **Anlagenübersicht**



**Anlagenübersicht gemäß § 54 Abs. 1 SächsKomHVO-Doppik  
Haushaltsjahr 2014  
( in EUR )**

Anlagevermögen	Entwicklung der Anschaffungs- oder Herstellungskosten					Entwicklung der Abschreibungen					Buchwerte	
	Stand am 31.12. des Vorjahres	Zugänge im Haushaltsjahr	Abgänge im Haushaltsjahr	Umbuchungen im Haushaltsjahr	Stand am 31.12. des Haushaltsjahres	Stand am 31.12. des Vorjahres	Abschreibungen im Haushaltsjahr	Auflösungen <sup>1</sup>	Zuschreibungen im Haushaltsjahr	Stand am 31.12. des Haushaltsjahres	am 31.12. des Vorjahres	am 31.12. des Haushaltsjahres
	1	2	3	4	5	6	7	8	9	10	11	12
<b>1.1 Immaterielle Vermögensgegenstände</b>	259.886,18	12.192,28	33,93	2.199,25	274.243,78	181.214,32	31.729,91	0,00	0,00	213.481,32	78.671,86	60.762,46
1.1.1 Immaterielle Vermögensgegenstände	259.886,18	12.192,28	33,93	2.199,25	274.243,78	181.214,32	31.729,91	0,00	0,00	213.481,32	78.671,86	60.762,46
<b>1.2 Sonderposten für geleistete Investitionszuwendungen</b>	841.896,72	94.484,53	37.593,67	-137.660,00	761.127,58	78.323,89	72.199,60	0,00	0,00	150.523,49	763.572,83	610.604,09
1.2.1 Sonderposten für geleistete Investitionszuwendungen	841.896,72	94.484,53	37.593,67	-137.660,00	761.127,58	78.323,89	72.199,60	0,00	0,00	150.523,49	763.572,83	610.604,09
<b>1.3 Sachanlagevermögen</b>	181.480.494,58	9.189.215,36	1.434.900,38	135.460,75	189.370.270,31	70.492.187,13	4.057.377,27	516.282,50	0,60	74.032.744,21	110.988.307,45	115.337.526,10
<b>1.3.1 Unbebaute Grundstücke und grundstücksgleiche Rechte an solchen</b>	9.444.970,73	469.176,25	403.496,63	60.513,76	9.571.164,11	943.476,77	82.500,18	140,12	0,00	1.025.836,83	8.501.493,96	8.545.327,28
1.3.1.1 Grünflächen	4.357.170,58	28.086,88	33.039,14	35.094,61	4.387.312,93	701.343,29	69.375,02	140,12	0,00	770.578,19	3.655.827,29	3.616.734,74
1.3.1.2 Ackerland	290.978,29	2.590,51	2.590,50	0,00	290.978,30	0,00	0,00	0,00	0,00	0,00	290.978,29	290.978,30
1.3.1.3 Wald und Forsten	265.509,31	0,00	0,00	0,00	265.509,31	0,00	0,00	0,00	0,00	0,00	265.509,31	265.509,31
1.3.1.4 Schutz- und Ausgleichsflächen	0,00	0,00	0,00	0,00	0,00	0,00	0,00	0,00	0,00	0,00	0,00	0,00
1.3.1.5 Gewässer	44.345,86	0,00	0,00	0,00	44.345,86	35.367,98	0,00	0,00	0,00	35.367,98	8.977,88	8.977,88
1.3.1.6 Sonstige unbebaute Grundstücke	4.486.966,69	438.498,86	367.866,99	25.419,15	4.583.017,71	206.765,50	13.125,16	0,00	0,00	219.890,66	4.280.201,19	4.363.127,05
<b>1.3.2 Bebaute Grundstücke und grundstücksgleiche Rechte an solchen</b>	57.596.174,98	32.855,76	209.446,67	2.501.397,36	59.920.981,43	26.189.869,66	1.035.621,84	156.933,63	0,00	27.068.557,87	31.406.305,32	32.852.423,56
1.3.2.1 Wohnbauten	245.081,00	18,00	450,00	0,00	244.649,00	13.013,74	209,52	0,00	0,00	13.223,26	232.067,26	231.425,74
1.3.2.2 Soziale Einrichtungen	11.694.294,91	2.499,00	0,00	1.403.493,54	13.100.287,45	5.837.049,58	256.211,42	0,00	0,00	6.093.261,00	5.857.245,33	7.007.026,45

**Anlagenübersicht gemäß § 54 Abs. 1 SächsKomHVO-Doppik  
Haushaltsjahr 2014  
( in EUR )**

Anlagevermögen	Entwicklung der Anschaffungs- oder Herstellungskosten					Entwicklung der Abschreibungen					Buchwerte	
	Stand am 31.12. des Vorjahres	Zugänge im Haushaltsjahr	Abgänge im Haushaltsjahr	Umbuchungen im Haushaltsjahr	Stand am 31.12. des Haushaltsjahres	Stand am 31.12. des Vorjahres	Abschreibungen im Haushaltsjahr	Auflösungen <sup>1</sup>	Zuschreibungen im Haushaltsjahr	Stand am 31.12. des Haushaltsjahres	am 31.12. des Vorjahres	am 31.12. des Haushaltsjahres
	1	2	3	4	5	6	7	8	9	10	11	12
1.3.2.3 Schulen	21.069.089,54	30.293,26	0,00	1.022.157,27	22.121.540,07	10.927.396,51	436.925,45	0,00	0,00	11.364.321,96	10.141.693,03	10.757.218,11
1.3.2.4 Kulturanlagen	4.058.554,45	0,00	0,00	0,00	4.058.554,45	1.494.782,01	96.563,11	0,00	0,00	1.591.345,12	2.563.772,44	2.467.209,33
1.3.2.5 Sportanlagen	2.541.492,32	0,00	0,00	0,00	2.541.492,32	755.505,46	38.782,50	0,00	0,00	794.287,96	1.785.986,86	1.747.204,36
1.3.2.6 Gartenanlagen	1.580.611,20	0,00	0,00	0,00	1.580.611,20	37.217,10	0,00	0,00	0,00	37.217,10	1.543.394,10	1.543.394,10
1.3.2.7 Verwaltungsgebäude	4.134.404,66	0,00	0,00	0,00	4.134.404,66	2.541.307,65	61.993,96	0,00	0,00	2.603.301,61	1.593.097,01	1.531.103,05
1.3.2.8 Sonstige Gebäude	12.272.646,90	45,50	208.996,67	75.746,55	12.139.442,28	4.583.597,61	144.935,88	156.933,63	0,00	4.571.599,86	7.689.049,29	7.567.842,42
<b>1.3.3 Infrastrukturvermögen einschl. Grundstücke und grundstücksgleiche Rechte</b>	101.564.479,86	312.776,17	724.917,98	1.111.366,56	102.263.704,61	38.313.075,12	2.515.681,34	311.359,93	0,60	40.517.395,93	63.251.404,74	61.746.308,68
1.3.3.1 Tunnel, Brücken und ing.techn. Anlagen	19.666.200,63	69.033,85	12.913,02	0,00	19.722.321,46	4.275.397,18	225.507,27	0,00	0,60	4.500.903,85	15.390.803,45	15.221.417,61
1.3.3.2 Gleisanlagen mit Streckenausrüstung und Sicherheitsanlagen	0,00	0,00	0,00	0,00	0,00	0,00	0,00	0,00	0,00	0,00	0,00	0,00
1.3.3.3 Stromversorgungsanlagen	0,00	0,00	0,00	0,00	0,00	0,00	0,00	0,00	0,00	0,00	0,00	0,00
1.3.3.4 Gasversorgungsanlagen	0,00	0,00	0,00	0,00	0,00	0,00	0,00	0,00	0,00	0,00	0,00	0,00
1.3.3.5 Wasserversorgungsanlagen	264.858,74	0,00	0,00	-225.440,46	39.418,28	34.870,07	985,46	0,00	0,00	13.632,20	229.988,67	25.786,08
1.3.3.6 Abfallbeseitigungsanlagen	0,00	0,00	0,00	0,00	0,00	0,00	0,00	0,00	0,00	0,00	0,00	0,00
1.3.3.7 Entwässerungs- und Abwasserbeseitigungsanlagen	0,00	0,00	0,00	0,00	0,00	0,00	0,00	0,00	0,00	0,00	0,00	0,00
1.3.3.8 Straßen, Wege, Plätze und Verkehrslenkungsanlagen	81.394.976,62	243.742,32	712.004,96	1.112.862,56	82.039.576,54	33.917.528,52	2.274.580,94	311.359,93	0,00	35.880.749,53	47.477.448,10	46.158.827,01

**Anlagenübersicht gemäß § 54 Abs. 1 SächsKomHVO-Doppik  
Haushaltsjahr 2014  
( in EUR )**

Anlagevermögen	Entwicklung der Anschaffungs- oder Herstellungskosten					Entwicklung der Abschreibungen					Buchwerte	
	Stand am 31.12. des Vorjahres	Zugänge im Haushaltsjahr	Abgänge im Haushaltsjahr	Umbuchungen im Haushaltsjahr	Stand am 31.12. des Haushaltsjahres	Stand am 31.12. des Vorjahres	Abschreibungen im Haushaltsjahr	Auflösungen <sup>1</sup>	Zuschreibungen im Haushaltsjahr	Stand am 31.12. des Haushaltsjahres	am 31.12. des Vorjahres	am 31.12. des Haushaltsjahres
	1	2	3	4	5	6	7	8	9	10	11	12
1.3.3.9 Sonstiges Infrastrukturvermögen	238.443,87	0,00	0,00	223.944,46	462.388,33	85.279,35	14.607,67	0,00	0,00	122.110,35	153.164,52	340.277,98
1.3.4 Bauten auf fremden Grund und Boden	677.832,54	0,00	0,00	0,00	677.832,54	407.180,80	11.286,55	0,00	0,00	418.467,35	270.651,74	259.365,19
1.3.5 Kunstgegenstände und Kulturdenkmäler	1.600.331,94	850,00	0,00	-4.568,33	1.596.613,61	36.060,03	3.307,15	0,00	0,00	39.456,43	1.564.271,91	1.557.157,18
1.3.6 Maschinen, techn. Anlagen, Fahrzeuge	5.253.271,38	54.559,18	45.123,55	191.468,42	5.454.175,43	3.284.755,19	228.688,11	45.112,86	0,00	3.479.625,88	1.968.516,19	1.974.549,55
1.3.7 Betriebs- und Geschäftsausstattung, Tiere	2.232.509,42	391.552,42	7.331,78	115.715,65	2.732.445,71	1.317.769,56	180.239,96	2.735,96	0,00	1.483.351,78	914.739,86	1.249.093,93
1.3.8 Geleistete Anzahlungen, Anlagen im Bau	3.110.923,73	7.927.445,58	44.583,77	-3.840.432,67	7.153.352,87	0,00	52,14	0,00	0,00	52,14	3.110.923,73	7.153.300,73
<b>1.4 Finanzanlagevermögen</b>	72.218.061,61	83.000,00	0,00	0,00	72.301.061,61	3.647.849,81	328.306,20	0,00	239.765,08	3.736.390,93	68.570.211,80	68.564.670,68
1.4.1 Anteile an verbundenen Unternehmen	56.023.410,38	83.000,00	0,00	0,00	56.106.410,38	1.304.961,27	328.306,20	0,00	0,00	1.633.267,47	54.718.449,11	54.473.142,91
1.4.2 Beteiligungen	16.194.651,23	0,00	0,00	0,00	16.194.651,23	2.342.888,54	0,00	0,00	239.765,08	2.103.123,46	13.851.762,69	14.091.527,77
1.4.3 Sondervermögen	0,00	0,00	0,00	0,00	0,00	0,00	0,00	0,00	0,00	0,00	0,00	0,00
1.4.4 Ausleihungen	0,00	0,00	0,00	0,00	0,00	0,00	0,00	0,00	0,00	0,00	0,00	0,00
1.4.5 Wertpapiere	0,00	0,00	0,00	0,00	0,00	0,00	0,00	0,00	0,00	0,00	0,00	0,00
<b>Gesamtsumme</b>	254.800.339,09	9.378.892,17	1.472.527,98	0,00	262.706.703,28	74.399.575,15	4.489.612,98	516.282,50	239.765,68	78.133.139,95	180.400.763,94	184.573.563,33

<sup>1</sup> Kumulierte Abschreibungen für Abgänge

**Druckparameter:** Mandant: 8820 Stadtverwaltung Werdau HH-Jahr: 2014 Listennummer: 4 Anlagenspiegel mit Sonderposten AfA-Sicht: bilanzrechtlich außer: 08  
Optionen: Gesamtsummenzeile  
(zuzüglich der Einschränkungen aus der Nutzerverwaltung für 'C8820013')

# **Verbindlichkeiten- übersicht**

Arten der Verbindlichkeiten	Stand zu Beginn des Haushaltsjahres	Verbindlichkeiten zum Ende des Haushaltsjahres mit einer Restlaufzeit			Stand zum Ende des Haushaltsjahres
		bis zu einem Jahr	von mehr als einem bis zu fünf Jahren	von mehr als fünf Jahren	
	EUR	EUR	EUR	EUR	EUR
	1	2	3	4	5
<b>1. Anleihen</b>	<b>0,00</b>	<b>0,00</b>	<b>0,00</b>	<b>0,00</b>	<b>0,00</b>
<b>2. Verbindlichkeiten aus Krediten für Investitionen</b>	<b>9.346.138,42</b>	<b>1.485.037,30</b>	<b>3.099.232,68</b>	<b>3.762.234,54</b>	<b>8.346.504,52</b>
2.1 von verbundenen Unternehmen	0,00	0,00	0,00	0,00	0,00
2.2 von Beteiligungen	0,00	0,00	0,00	0,00	0,00
2.3 von Sondervermögen	0,00	0,00	0,00	0,00	0,00
2.4 vom öffentlichen Bereich	9.346.138,42	1.485.037,30	3.099.232,68	3.762.234,54	8.346.504,52
2.4.1 vom Bund	0,00	0,00	0,00	0,00	0,00
2.4.2 vom Land	0,00	0,00	0,00	0,00	0,00
2.4.3 von Gemeinden und Gemeindenverbänden	0,00	0,00	0,00	0,00	0,00
2.4.4 von Zweckverbänden	0,00	0,00	0,00	0,00	0,00
2.4.5 vom sonstigen öffentlichen Bereich	9.346.138,42	1.485.037,30	3.099.232,68	3.762.234,54	8.346.504,52
23173041 Kreditaufn. f. Inv. Kreditinstitute, LZ>5J. (EUR, Festszins, Umschuldg)	0,00	0,00	0,00	0,00	0,00
23173050 Verbindl. aus Kreditaufn. f. Inv. Kreditinstitute, LZ>5J. (EUR, Festszins, Ordentl. Tilg)	9.346.138,42	1.485.037,30	3.099.232,68	3.762.234,54	8.346.504,52
2.4.6 von sonstigen öffentlichen Sonderrechnungen	0,00	0,00	0,00	0,00	0,00
2.5 vom privatem Kreditmarkt	0,00	0,00	0,00	0,00	0,00
2.5.1 von Banken und Kreditinstitute	0,00	0,00	0,00	0,00	0,00
2.5.2 von übrigen Kreditgebern	0,00	0,00	0,00	0,00	0,00
<b>3. Verbindlichkeiten aus Krediten zu Liquiditätssicherung</b>	<b>0,00</b>	<b>0,00</b>	<b>0,00</b>	<b>0,00</b>	<b>0,00</b>
3.1 vom öffentlichen Bereich	0,00	0,00	0,00	0,00	0,00
3.2 vom privatem Kreditmarkt	0,00	0,00	0,00	0,00	0,00
<b>4. Verbindlichkeiten aus Vorgängen, die Kreditaufnahmen wirtschaftlich gleichkommen</b>	<b>0,00</b>	<b>0,00</b>	<b>0,00</b>	<b>0,00</b>	<b>0,00</b>

Arten der Verbindlichkeiten	Stand zu Beginn des Haushaltsjahres	Verbindlichkeiten zum Ende des Haushaltsjahres mit einer Restlaufzeit			Stand zum Ende des Haushaltsjahres
		bis zu einem Jahr	von mehr als einem bis zu fünf Jahren	von mehr als fünf Jahren	
	EUR	EUR	EUR	EUR	EUR
	1	2	3	4	5
<b>5. Verbindlichkeiten aus Lieferungen und Leistungen</b>	<b>884.602,66</b>	<b>1.561.060,73</b>	<b>-707,36</b>	<b>0,00</b>	<b>1.560.353,37</b>
251100 Verbindlichkeiten aus Lieferung und Leistung.	884.602,66	1.561.060,73	-707,36	0,00	1.560.353,37
<b>6. Verbindlichkeiten aus Transferleistungen</b>	<b>0,00</b>	<b>122.096,48</b>	<b>0,00</b>	<b>0,00</b>	<b>122.096,48</b>
261100 Verbindlichkeiten aus Transferleistungen	0,00	122.096,48	0,00	0,00	122.096,48
<b>7. Sonstige Verbindlichkeiten</b>	<b>12.783.442,57</b>	<b>12.231.022,90</b>	<b>70.979,73</b>	<b>0,00</b>	<b>12.302.002,63</b>
270008 BK Amtshilfeersuchen	0,00	0,00	0,00	0,00	0,00
270010 BK Zahlwegskorrekturen	0,00	0,00	0,00	0,00	0,00
270012 BK diverses	0,00	0,00	0,00	0,00	0,00
270017 BK Einz./Ausz.	0,00	0,00	0,00	0,00	0,00
270020 Festgeldanlagen	0,00	0,00	0,00	0,00	0,00
270021 Verwahrkonto Flst. 529/5, Leubnitz	0,00	0,00	0,00	0,00	0,00
270060 BK Wohngeld	0,00	0,00	0,00	0,00	0,00
272000 Sonstige Verbindlichkeiten gegenüber Verbundenen Unternehmen	72.814,16	-728,88	0,00	0,00	-728,88
275000 Sonstige Verbindlichkeiten gegenüber dem öffentlichen Bereich	99.278,40	128.766,88	0,00	0,00	128.766,88
275001 Verbindlichkeiten gegenüber dem öffentlichen Bereich (FM)	12.104.564,87	11.396.584,31	0,00	0,00	11.396.584,31
276000 Sonstige Verbindlichkeiten gegenüber Organmitgliedern u. Mitarbeitern	4.797,25	5.523,50	0,00	0,00	5.523,50
277000 sonstige Verbindl.geg. Finanzbehörden	85.081,63	80.132,63	0,00	0,00	80.132,63
278000 Sonstige Verbindlichkeiten gegenüber Sozialversicherungsträgern	12.582,20	1.209,20	0,00	0,00	1.209,20
279100 Sonstige Verbindlichkeiten	31.927,77	32.619,84	0,00	0,00	32.619,84
279101 Sonstige Verbindlichkeiten (Spenden)	72.242,38	26.597,63	0,00	0,00	26.597,63
279102 Sonstige Verbindlichkeiten (Preisgeld "Ab in die Mitte")	35.294,13	55.294,13	0,00	0,00	55.294,13
279103 Sonstige Verbindlichkeiten (Ausgleichsbeträge)	0,00	275.211,69	0,00	0,00	275.211,69
279104 Sonstige Verbindlichkeiten (Schadensersatz)	0,00	1.500,00	0,00	0,00	1.500,00
279105 Sonstige Verbindlichkeiten (Kostenbeteiligung)	0,00	3.650,00	0,00	0,00	3.650,00
279107 Sonstige Verbindlichkeiten (Erbschaft Schmidt)	12.881,42	12.881,42	0,00	0,00	12.881,42

Arten der Verbindlichkeiten	Stand zu Beginn des Haushaltsjahres	Verbindlichkeiten zum Ende des Haushaltsjahres mit einer Restlaufzeit			Stand zum Ende des Haushaltsjahres
		bis zu einem Jahr	von mehr als einem bis zu fünf Jahren	von mehr als fünf Jahren	
	EUR	EUR	EUR	EUR	EUR
	1	2	3	4	5
279191 Überzahlte Forderungen (Bereinigung)	99.968,16	89.390,61	0,00	0,00	89.390,61
279199 Sicherheitseinbehalte	152.010,20	122.389,94	70.979,73	0,00	193.369,67
<b>8. Summe aller Verbindlichkeiten</b>	<b>23.014.183,65</b>	<b>15.399.217,41</b>	<b>3.169.505,05</b>	<b>3.762.234,54</b>	<b>22.330.957,00</b>

**Druckparameter:** 69 = 3 HH- Rechnung \ M16 Verbindlichkeitsübersicht: Mandant: 8820 Stadtverwaltung Werdau HH-Jahr: 2014 Listenauswahl Liste basiert auf: Abschlussbilanz Listen-Nr.: 23-Verbindlichkeitenübersicht gültig ab2014 Listentyp: B (zuzüglich der Einschränkungen aus der Nutzerverwaltung für 'C8820013'); Liste basiert auf = 0; Ausweis Nullpositionen = an; Listen-Nr. = 23; Listentyp = B; Kontennachweis = an

# **Forderungs- übersicht**



Arten der Forderungen	Stand zu Beginn des Haushaltsjahres	Forderungen zum Ende des Haushaltsjahres mit einer Restlaufzeit			Stand zum Ende des Haushaltsjahres
		bis zu einem Jahr	von mehr als einem bis zu fünf Jahren	von mehr als fünf Jahren	
	EUR	EUR	EUR	EUR	EUR
	1	2	3	4	5
<b>1. Öffentlich-rechtliche Forderungen und Forderungen aus Transferleistungen</b>	<b>10.831.448,49</b>	<b>5.272.058,01</b>	<b>3.153.931,73</b>	<b>0,00</b>	<b>8.425.989,74</b>
1.1 Öffentlich-rechtliche Forderungen aus Dienstleistungen	258.154,82	110.628,76	4.719,08	0,00	115.347,84
151100 Öffentlich-rechtliche Forderungen aus Dienstleistungen Berichtigungen	-50.743,07	-154.972,77	0,00	0,00	-154.972,77
151101 Berichtigungskonto für SK 151110	-59.843,83	-52.909,41	0,00	0,00	-52.909,41
151102 Berichtigungskonto für SK 151120	-2.372,63	-926,60	0,00	0,00	-926,60
151103 Berichtigungskonto für SK 151130	-861,17	-874,50	0,00	0,00	-874,50
151110 Öffentlich-rechtliche Forderungen aus Dienstleistungen LZ bis 1J.	347.673,43	317.253,29	0,00	0,00	317.253,29
151120 Öffentlich-rechtliche Forderungen aus Dienstleistungen LZ > 1-5J.	22.832,61	3.058,75	3.249,60	0,00	6.308,35
151130 Öffentlich-rechtliche Forderungen aus Dienstleistungen LZ>5J.	1.469,48	0,00	1.469,48	0,00	1.469,48
1.2 Steuerforderungen	875.719,76	567.035,10	20,62	0,00	567.055,72
153000 Steuerforderungen Berichtigungen	-23.844,13	-43.122,46	0,00	0,00	-43.122,46
153001 Berichtigungskonto für SK 153100	-393.655,88	-195.645,38	0,00	0,00	-195.645,38
153002 Berichtigungskonto für SK 153200	-3.850,28	-1.566,58	0,00	0,00	-1.566,58
153100 Steuerforderungen LZ bis 1J.	1.248.648,87	804.762,52	0,00	0,00	804.762,52
153200 Steuerforderungen LZ > 1-5J.	48.421,18	2.607,00	20,62	0,00	2.627,62
1.3 Forderungen aus Transferleistungen	535.859,49	305.540,14	1.090,23	0,00	306.630,37
154001 Berichtigungskonto für SK 154100	-9.534,67	-5.280,14	0,00	0,00	-5.280,14
154002 Berichtigungskonto für SK 154200	-2.725,95	-18.438,96	0,00	0,00	-18.438,96
154100 Forderungen aus Transferleistungen LZ bis 1J.	54.394,97	72.449,27	1.090,23	0,00	73.539,50
154200 Forderungen aus Transferleistungen LZ > 1-5J.	493.725,14	256.809,97	0,00	0,00	256.809,97
1.4 Sonstige öffentlich-rechtliche Forderungen	9.161.714,42	4.288.854,01	3.148.101,80	0,00	7.436.955,81
155001 Berichtigungskonto für SK 155100	-136,78	0,00	0,00	0,00	0,00
155100 Sonstige öffentlich-rechtliche Forderungen LZ bis 1J.	2.681,96	0,00	0,00	0,00	0,00
155200 Sonstige öffentlich-rechtliche Forderungen LZ > 1-5J.	3.423.627,04	2.210.177,85	14.000,00	0,00	2.224.177,85

Arten der Forderungen		Stand zu Beginn des Haushaltsjahres	Forderungen zum Ende des Haushaltsjahres mit einer Restlaufzeit			Stand zum Ende des Haushaltsjahres
			bis zu einem Jahr	von mehr als einem bis zu fünf Jahren	von mehr als fünf Jahren	
		EUR	EUR	EUR	EUR	EUR
		1	2	3	4	5
159100	sonstige öffentlich-rechtliche Forderungen Berichtigungen	0,00	-2.963,11	0,00	0,00	-2.963,11
159101	Berichtigungskonto für SK 159110	0,00	-8.061,49	0,00	0,00	-8.061,49
159110	sonstige öffentlich-rechtliche Forderungen LZ bis 1J.	4.916.856,09	1.799.457,00	1.644.201,80	0,00	3.443.658,80
159120	sonstige öffentlich-rechtliche Forderungen LZ > 1-5J.	740.000,00	222.135,20	1.489.900,00	0,00	1.712.035,20
159700	Überzahlte Forderungen (Bereinigung)	99.968,16	89.390,61	0,00	0,00	89.390,61
159800	Einzelwertberichtigung	-21.282,05	-21.282,05	0,00	0,00	-21.282,05
<b>2.</b>	<b>Privatrechtliche Forderungen</b>	<b>1.181.782,44</b>	<b>-33.879,96</b>	<b>1.106.019,39</b>	<b>0,00</b>	<b>1.072.139,43</b>
161180	Priv.rechtl. Forderg. aus Lieferg. u. Leistg. Sonstiger inländischer Bereich, Berichtigungen	-13,71	0,00	0,00	0,00	0,00
161181	Priv.rechtl. Forderg. aus Lieferg. u. Leistg. Sonstiger inländischer Bereich, LZ bis 1J.	268,84	0,00	0,00	0,00	0,00
162503	Berichtigungskonto für SK 162530	-59.900,35	-79.361,11	0,00	0,00	-79.361,11
162530	Sonstige Forderg., Vermögensgegenstände Verb. Untern., Beteilig. u. Sonderverm., LZ > 5J.	1.174.516,76	0,00	1.105.307,97	0,00	1.105.307,97
162800	Sonstige Forderg., Vermögensgegenstände Sonstiger inländischer Bereich, Berichtigungen	-3.474,93	-3.347,93	0,00	0,00	-3.347,93
162801	Berichtigungskonto für SK 162810	-1.973,75	-1.059,38	0,00	0,00	-1.059,38
162802	Berichtigungskonto für SK 162820	-187,22	-184,02	0,00	0,00	-184,02
162803	Berichtigungskonto für SK 162830	-14,61	-20,56	0,00	0,00	-20,56
162810	Sonstige Forderg., Vermögensgegenstände Sonstiger inländischer Bereich, LZ bis 1J.	13.592,19	9.896,92	0,00	0,00	9.896,92
162820	Sonstige Forderg., Vermögensgegenstände Sonstiger inländischer Bereich, LZ > 1-5J.	3.671,00	2.233,00	330,00	0,00	2.563,00
162830	Sonstige Forderg., Vermögensgegenstände Sonstiger inländischer Bereich, LZ > 5J.	286,42	0,00	286,42	0,00	286,42
169101	Sonstige Forderg., Vermögensgegenstände Bund, LZ bis 1J.	0,00	0,00	0,00	0,00	0,00
169109	Berichtigungskonto für SK 169111	0,00	-464,25	0,00	0,00	-464,25
169111	Sonstige Forderg., Vermögensgegenstände Land, LZ bis 1J.	0,00	6.465,87	0,00	0,00	6.465,87
169121	Sonstige Forderg., Vermögensgegenstände Gemeinden/Verbände, LZ bis 1J.	1.421,32	0,00	0,00	0,00	0,00
169125	Berichtigungskonto für SK 169121	-72,49	0,00	0,00	0,00	0,00

Arten der Forderungen		Stand zu Beginn des Haushaltsjahres	Forderungen zum Ende des Haushaltsjahres mit einer Restlaufzeit			Stand zum Ende des Haushaltsjahres
			bis zu einem Jahr	von mehr als einem bis zu fünf Jahren	von mehr als fünf Jahren	
		EUR	EUR	EUR	EUR	EUR
		1	2	3	4	5
169141	Sonstige Forderg., Vermögensgegenstände Sonstiger öffentlicher Bereich, LZ bis 1J.	9.775,97	1.314,51	0,00	0,00	1.314,51
169142	Sonstige Forderg., Vermögensgegenstände Sonstiger öffentlicher Bereich, LZ>1-5J.	392,46	0,00	0,00	0,00	0,00
169145	Berichtigungskonto für SK 169141	-498,57	-94,38	0,00	0,00	-94,38
169146	Berichtigungskonto für SK 169142	-20,02	0,00	0,00	0,00	0,00
169151	Sonstige Forderg., Vermögensgegenstände Verb. Untern., Beteilig. u. Sonderverm., LZ bis 1J.	6.062,40	1.923,22	0,00	0,00	1.923,22
169155	Berichtigungskonto für SK 169151	-309,18	-138,09	0,00	0,00	-138,09
169171	Sonstige Forderg., Vermögensgegenstände Kreditinstitute, LZ bis 1J.	47,86	0,00	0,00	0,00	0,00
169175	Berichtigungskonto für SK 169171	-2,44	0,00	0,00	0,00	0,00
169180	Sonstige Forderg., Vermögensgegenstände Sonstiger inländischer Bereich, Berichtigungen	-340,00	-1.789,46	0,00	0,00	-1.789,46
169181	Sonstige Forderg., Vermögensgegenstände Sonstiger inländischer Bereich, LZ bis 1J.	39.713,22	38.090,12	0,00	0,00	38.090,12
169182	Sonstige Forderg., Vermögensgegenstände Sonstiger inländischer Bereich, LZ>1-5J.	2.345,32	2.623,34	95,00	0,00	2.718,34
169184	Berichtigungskonto für SK 169181	-2.957,45	-9.354,95	0,00	0,00	-9.354,95
169185	Berichtigungskonto für SK 169182	-546,60	-612,81	0,00	0,00	-612,81
	davon gegen verbundene Unternehmen, Beteiligungen und Sondervermögen	0,00	0,00	0,00	0,00	0,00
<b>3.</b>	<b>Summe aller Forderungen</b>	<b>12.013.230,93</b>	<b>5.238.178,05</b>	<b>4.259.951,12</b>	<b>0,00</b>	<b>9.498.129,17</b>

**Druckparameter:** 69 = 3 HH- Rechnung \ M15 Forderungsübersicht: Mandant: 8820 Stadtverwaltung Werdau HH-Jahr: 2014 Listenauswahl Liste basiert auf: Abschlussbilanz Listen-Nr.: 2-Forderungsübersicht SächsKomHVO-Doppik Listentyp: B (zuzüglich der Einschränkungen aus der Nutzerverwaltung für 'C8820013'); Liste basiert auf = 0; Ausweis Nullpositionen = an; Listen-Nr. = 2; Listentyp = B; Kontennachweis = an

# **Übersicht übertragene Haushaltsermächtigungen**

**Anlage 9.4**

**a) Übersicht zur Übertragung von Haushaltsermächtigungen im Ergebnishaushalt von 2014 nach 2015**

Produkt	Sachkonto	Betrag in EUR	Betreff	Auftragserteilung
12.60.01.00	426100	593,57	Bekleidung Feuerwehr	11.12.2014
		16.870,27	Einsatzbekleidung Feuerwehr	11.12.2014
21.11.01.04	427105	927,95	zweckgebundene Mittel GTA GSL	
21.51.01.01	427105	7.550,27	zweckgebundene Mittel GTA DWS	
21.51.01.02	427105	2.460,54	zweckgebundene Mittel GTA OSL	
21.71.01.00	421108	9.488,11	Malerarbeiten Gymnasium	16.07.2014
36.51.01.03	427100	1.104,49	Wandspiegel Kita "Villa Kunterbunt"	05.12.2014
36.51.01.04	421108	886,78	Heizkörperumbau Kita "Zwergenland"	03.12.2014
51.11.01.00	443100	656,88	Zusatzleistungen Lärmaktionsplan	26.11.2014
54.10.01.00	443100	1.428,00	H1-Prüfung Brücke Brückenstraße und Brücke Greizer Straße	17.12.2014
55.10.01.00	422100	997,99	Baumpflanzung Holzstraße	17.07.2014
		2.500,00	Baumpflegearbeiten	05.12.2014
55.20.01.00	422100	5.205,50	Zulauf Teichgraben Leubnitz-Forst	12.12.2014
55.20.01.00	443100	56.394,93	Hochwasserrisikomanagementplan Königswalder Bach	14.05.2014
		44.565,92	Hochwasserrisikomanagementplan Pleiße+Krankenhausbach	16.04.2014
55.40.01.00	421100	6.652,10	Sanierung Wertstoffsammelplatz Königswalder Straße	14.11.2014
75.40.01.00	511132	125.842,86	Projektsteuerung Hochwasserschadensbeseitigung	06.01.2014/ 27.10.2014
		<b><u>284.126,16</u></b>	<b>Gesamtsumme Haushaltsermächtigungen im EHH</b>	

## Anlage 9.4.

### b) Mittelübertragungen im FHH von 2014 nach 2015

<u>Produkt</u>	<u>Sachkonto</u>	<u>Maßnahme</u>	<u>HH-Ansatz</u>	<u>verfügbar lfd.</u>	<u>verfügbar VJ</u>	<u>reserviert</u>	<u>beantragt</u>	<u>übertragen</u>	<u>am</u>	<u>Bemerkungen</u>
51.11.01.00	099511	12ILE101	865.400,00	8.030,42 0,00	8.220,31 1.490,73	62.007,40 62.007,40	44.426,06 1.323,04	44.426,06 1.323,04	02.02.2015 17.02.2015	Auftrag 184 Mittel aus 2013
51.11.01.00	099521	12SAN201	0,00	0,00	0,00	368.261,96	41.640,11	41.640,11	06.02.2015	Auftrag 444
				0,00	0,00	313.924,19	8.033,11	8.033,11	12.02.2015	Auftrag 76
				0,00	0,00	313.924,19	13.367,11	13.367,11	24.02.2015	Auftrag 150
				0,00	0,00	295.344,48	368.261,96	232.304,15	30.03.2015	restliche Aufträge
				161.156,43	0,00	295.344,48	171.406,86	161.156,43	30.03.2015	Budget-UB von 099511
				0,00	28.515,84	456.500,91	28.515,84	28.515,84	31.03.2015	UB MÜ 2013 von 099210
				0,00	590,82	485.016,75	590,82	590,82	31.03.2015	UB MÜ 2013 von 099210
								-176,12	07.05.2015	UB MÜ im HHJ 2015 auf 099511 für ER150001500
				39,41	0,00	485.607,57	39,41	39,41	23.06.2015	aus üpl. Genehm. v. 16.06.2015 (Rest aus 443152)
								25.000,00	09.12.2015	UB MÜ im HHJ 2015 von 099210 lt. E-Mail v. 02.12.2015
								9.694,38	26.01.2016	UB MÜ im HHJ 2015 von 099210 lt. üpl. Antrag v. 20.01.2016
								-2.275,06	09.02.2016	UB MÜ im HHJ 2015 auf 099181 lt. üpl. Antrag v. 09.02.2016
								18.286,63	08.06.2016	UB MÜ im HHJ 2015 von 12213006 lt. Beschluss TA-14-154
								-3.632,64	19.07.2017	UB MÜ im HHJ 2015 auf 099210
								-32.980,73	19.07.2017	UB MÜ im HHJ 2015 auf 099181
	099210		0,00	0,00	0,00	8.925,00	8.925,00	8.925,00	31.03.2015	Auftrag 74
				0,00	0,00	39.979,41	31.054,41	31.054,41	02.04.2015	Auftrag 469
				162.252,14	227,00	39.979,41		162.252,14	29.09.2015	Budget-UB von 099511+099521, UB ER6025
								227,00	29.09.2015	Mittel aus 2013, UB ER1390, 6172, 7969, 7970
								-25.000,00	09.12.2015	UB MÜ im HHJ 2015 auf 099521 lt. E-Mail v. 02.12.2015
								-9.694,38	26.01.2016	UB MÜ im HHJ 2015 auf 099521 lt. üpl. Antrag v. 20.01.2016
								-3.929,01	08.02.2016	UB MÜ im HHJ 2015 auf 099511 lt. üpl. Antrag v. 01.02.2016
								-194,46	09.02.2016	UB MÜ im HHJ 2015 auf 099181 lt. üpl. Antrag v. 09.02.2016
								3.632,64	19.07.2017	UB MÜ im HHJ 2015 von 099521
	099511							176,12	07.05.2015	UB MÜ im HHJ 2015 von 099521 für ER150001500
								3.929,01	08.02.2016	UB MÜ im HHJ 2015 von 099210 lt. üpl. Antrag v. 01.02.2016
	099181							2.275,06	09.02.2016	UB MÜ im HHJ 2015 von 099521 lt. üpl. Antrag v. 09.02.2016
								194,46	09.02.2016	UB MÜ im HHJ 2015 von 099210 lt. üpl. Antrag v. 09.02.2016
								32.980,73	19.07.2017	UB MÜ im HHJ 2015 von 099521
51.11.01.00	099520	SAN20002	0,00	0,00	0,00	1.526,77	1.526,77	1.526,77	31.03.2015	Auftrag 19 (2013)
								757,50	20.06.2018	MÜ für Lph. 9 (D-5648/2018)
								520,59	03.07.2018	MÜ für Lph. 9 IG Setzpfand, Brücke über Pleiße
55.30.01.00	099321	14231003	40.000,00	41.065,00	0,00	0,00	41.065,00	41.065,00	09.02.2015	

75.40.01.00	099521	H13-4418	175.000,00	130.268,43 121.010,87	9.226,50 9.071,80	34.496,51 24.154,51	173.891,44 173.891,44	154,70 23.999,81 9.071,80 121.010,87 -1.511,43	11.02.2015 07.04.2015 07.04.2015 07.04.2015 09.06.2016	Mittel aus 2013 Auftrag 14 Mittel aus 2013 UB MÜ im HHJ 2015 in Restbuget H13-9999 (Restmittel)
55.30.01.00	099321	14231001	5.000,00	627,00	0,00	0,00	627,00	595,00	12.02.2015	
51.11.01.00	099181	12SAN403	0,00	70.000,00 9.800,00	0,00 0,00	0,00 70.000,00	70.000,00 9.800,00	70.000,00 9.800,00	25.02.2015 27.02.2015	apl. Beschluss 2014 im SR erforderlich apl. Beschluss 2014 im SR erforderlich
75.40.01.00	099521	H13-4493	50.000,00	4.147,36 4.303,54	0,00 0,00	31.190,00 778,26	35.337,36 35.337,36	778,26 4.303,54	25.02.2015 27.02.2015	
55.20.01.00	099521	13222001	20.000,00	18.097,18	0,00	823,63	823,63	823,63	26.02.2015	Auftrag 412
75.40.01.00	099521	H13-4556	40.000,00	4.490,68 4.490,68	0,00 0,00	30.958,38 30.958,38	35.449,06 35.449,06	30.958,38 4.490,68	26.02.2015 07.04.2015	Auftrag 119
75.40.01.00	099521	H13-4481	30.000,00	0,00 0,00	0,00 0,00	4.934,35 4.934,35	4.934,35 4.934,35	2.296,24 2.638,11	26.02.2015 07.04.2015	Auftrag 123 Auftrag 398
75.40.01.00	099521	H13-4932	20.000,00	0,00	0,00	42.132,39	42.132,39	42.132,39	27.02.2015	Auftrag 358
55.30.01.00	099521	14231004	10.000,00	9.537,29 179,44	0,00 0,00	0,00 8.912,03	9.537,29 179,44	8.912,03 179,44	20.03.2015 20.04.2015	
11.14.02.00	099321	14230001	14.000,00	13.319,00	0,00	0,00	13.319,00	12.971,00	24.03.2015	
55.30.01.00	099521	12231001	0,00	555,75	4.293,50	0,00	4.293,50	4.293,50 555,75	25.03.2015 25.03.2015	Mittel aus 2013
51.11.01.00	099521	12SAN401	0,00	0,00	0,00	9.641,62	12.147,97	9.641,62 -3.319,71 -879,56	31.03.2015 10.02.2016 20.07.2017	Auftrag 88, 201 UB MÜ im HHJ 2015 auf 099511 lt. üpl. Antrag v. 05.02.2016 UB MÜ im HHJ 2015 auf 099511
	099511		284.500,00	379,28	0,00	0,00	379,28	379,28 3.319,71 879,56	23.06.2015 10.02.2016 20.07.2017	aus üpl. Genehm. v. 16.06.2015 UB MÜ im HHJ 2015 von 099521 lt. üpl. Antrag v. 05.02.2016 UB MÜ im HHJ 2015 von 099521
51.11.01.00	099520	SAN00001	0,00	0,00	48.577,08	7.367,37	7.367,37	7.367,37	01.04.2015	Auftrag 125,149,292 (2013)
51.11.01.00	099210	12SAN001	0,00	708,05	24.703,22	4.760,00	8.960,00	4.760,00 4.200,00	01.04.2015 01.04.2015	Auftrag 182 Mittel aus 2012
	099521		0,00	0,00	30.000,00	0,00	30.000,00	30.000,00	01.04.2015	Mittel aus 2013
51.11.01.00	099510	12SAN101	0,00	5.705,34	0,00	6.158,84	11.864,18	6.158,84 5.705,34	02.04.2015 02.04.2015	Auftrag 102
	099511		170.000,00	30.661,14	4.209,13	38.850,39	87.365,09	38.850,39 17.239,04	02.04.2015 02.04.2015	Auftrag 101,104,105,153,181
75.40.01.00	099521	H13-4426	30.000,00	2.725,34	0,00	6.856,50	9.581,84	6.856,50 2.725,34	07.04.2015 07.04.2015	Auftrag 347

75.40.01.00	099521	H13-4454	800.000,00	636.746,09	30.000,00	76.886,10	743.632,19	76.886,10	07.04.2015	Auftrag 22,25,27
								30.000,00	07.04.2015	Mittel aus 2013
								636.746,09	07.04.2015	
								-15.471,98	21.04.2015	Korrektur MÜ v. 07.04.2015 (in 2014 für D-4019/2015 benötigt)
75.40.01.00	099521	H13-4517	465.000,00	0,00	0,00	220.433,03	220.433,03	220.433,03	07.04.2015	Auftrag 28,112,351
								-8.469,80	09.12.2015	UB MÜ im HHJ 2015 auf H13-4638 lt. Beschluss SR-14-152
75.40.01.00	099521	H13-4531	200.000,00	121.627,76	0,00	54.384,65	176.012,41	54.384,65	07.04.2015	Auftrag 151
								121.627,76	07.04.2015	
75.40.01.00	099521	H13-4544	40.000,00	17.896,17	0,00	0,00	17.896,17	17.896,17	07.04.2015	
75.40.01.00	099521	H13-4565	50.000,00	5.374,75	0,00	20.374,72	25.749,47	20.374,72	07.04.2015	Auftrag 30
								5.374,75	07.04.2015	
75.40.01.00	099521	H13-4596	100.000,00	12.551,99	0,00	32.414,98	44.966,97	32.414,98	07.04.2015	Auftrag 37,346
								12.551,99	07.04.2015	
75.40.01.00	099521	H13-4632	30.000,00	5.107,60	0,00	0,00	5.107,60	5.107,60	08.04.2015	
75.40.01.00	099521	H13-4638	40.000,00	2.850,71	0,00	17.537,02	20.387,73	17.537,02	08.04.2015	Auftrag 29
								2.850,71	08.04.2015	
								8.469,80	09.12.2015	UB MÜ im HHJ 2015 von H13-4517 lt. Beschluss SR-14-152
75.40.01.00	099521	H13-4644	40.000,00	10.074,13	0,00	8.625,39	18.699,52	8.625,39	08.04.2015	Auftrag 36
								10.074,13	08.04.2015	
75.40.01.00	099521	H13-4652	30.000,00	5.867,45	0,00	0,00	23.243,07	5.867,45	08.04.2015	
75.40.01.00	099521	H13-4662	500.000,00	31.118,05	11.544,11	214.292,20	387.829,88	214.292,20	08.04.2015	Auftrag 9,16,17,349
								11.544,11	08.04.2015	Mittel aus 2013
								31.118,05	08.04.2015	
75.40.01.00	099521	H13-4666	30.000,00	7.279,04	0,00	12.950,74	20.229,78	12.950,74	08.04.2015	Auftrag 81
								7.279,04	08.04.2015	
								-4.306,56	21.04.2015	Korrektur MÜ v. 08.04.2015 (in 2014 für D-4018/2015 benötigt)
								-37,66	18.04.2016	UB MÜ im HHJ 2015 auf H13-4997 lt. Beschluss SR-14-195
75.40.01.00	099521	H13-4755	98.000,00	71.880,05	0,00	11.137,82	83.017,87	11.137,82	08.04.2015	Auftrag 113,131,289,355
								71.880,05	08.04.2015	
75.40.01.00	099521	H13-4774	10.000,00	138,47	0,00	12.790,16	12.928,63	12.790,16	08.04.2015	Auftrag 15,86
								138,47	08.04.2015	
								-11.117,23	21.04.2015	Korrektur MÜ v. 08.04.2015 (in 2014 für D-3923/2015 benötigt)
75.40.01.00	099521	H13-4783	120.000,00	0,00	0,00	36.250,57	131.286,16	36.250,57	08.04.2015	Auftrag 38,369
75.40.01.00	099521	H13-4792	15.000,00	5.012,53	0,00	5.583,31	10.595,84	5.583,31	08.04.2015	Auftrag 354
								5.012,53	08.04.2015	
75.40.01.00	099521	H13-4797	55.000,00	37.261,27	2.521,23	9.715,45	51.748,10	9.715,45	08.04.2015	Auftrag 78,80



								<b>2.521,23</b>	08.04.2015	
								<b>37.261,27</b>	08.04.2015	
75.40.01.00	099521	<b>H13-4807</b>	15.000,00	<b>0,00</b>	<b>0,00</b>	<b>17.218,17</b>	17.218,17	<b>17.218,17</b>	09.04.2015	Auftrag 18,43,114
75.40.01.00	099521	<b>H13-4813</b>	15.000,00	<b>3.415,30</b>	<b>0,00</b>	<b>524,79</b>	3.940,09	<b>524,79</b>	09.04.2015	Auftrag 291
								<b>3.415,30</b>	09.04.2015	
75.40.01.00	099521	<b>H13-4825</b>	90.000,00	<b>10.500,00</b>	<b>25.333,15</b>	<b>0,00</b>	35.833,15	<b>900,00</b>	09.04.2015	Mittel aus 2013
75.40.01.00	099521	<b>H13-5037</b>	30.000,00	<b>24.797,15</b>	<b>0,00</b>	<b>0,00</b>	42.797,15	<b>24.797,15</b>	09.04.2015	
75.50.01.00	099521	<b>H13-4957</b>	105.000,00	<b>0,00</b>	<b>0,00</b>	<b>5.741,86</b>	5.741,86	<b>5.741,86</b>	09.04.2015	Auftrag 451
75.50.01.00	099521	<b>H13-4965</b>	20.000,00	<b>13.205,00</b>	<b>0,00</b>	<b>0,00</b>	17.147,09	<b>13.205,00</b>	09.04.2015	
75.50.01.00	099521	<b>H13-4972</b>	60.000,00	<b>25.471,82</b>	<b>0,00</b>	<b>0,00</b>	31.581,47	<b>25.471,82</b>	09.04.2015	
75.50.01.00	099521	<b>H13-4997</b>	230.000,00	<b>226.731,93</b>	<b>0,00</b>	<b>0,00</b>	227.811,12	<b>226.731,93</b>	09.04.2015	
								<b>37,66</b>	18.04.2016	UB MÜ im HHJ 2015 von H13-4666 lt. Beschluss SR-14-195
<b>75.40.01.00</b>	<b>099521</b>	<b>H13-9999</b>						<b>1.511,43</b>	09.06.2016	UB MÜ im HHJ 2015 von H13-4418 (Restmittel)
55.30.01.00	099521	<b>12231003</b>	0,00	<b>0,00</b>	<b>51.101,54</b>	<b>0,00</b>	52.075,47	<b>51.101,54</b>	29.04.2015	Mittel aus 2013
55.30.01.00	099521	<b>12231004</b>	35.000,00	<b>0,00</b>	<b>6.845,29</b>	<b>22.707,25</b>	29.552,54	<b>22.707,25</b>	29.04.2015	Auftrag 405
								<b>6.845,29</b>	29.04.2015	Mittel aus 2013
54.10.01.00	099520	<b>BBRK0001</b>	0,00	<b>0,00</b>	<b>3.278,03</b>	<b>0,00</b>	3.278,03	<b>3.278,03</b>	30.04.2015	Mittel aus 2012
51.11.01.00	099521	<b>12ILE401</b>	10.000,00	<b>15.047,10</b>	<b>0,00</b>	<b>0,00</b>	15.047,10	<b>15.047,10</b>	30.04.2015	
54.10.01.00	099520	<b>12213003</b>	0,00	<b>0,00</b>	<b>2.963,82</b>	<b>2.228,99</b>	5.192,81	<b>2.228,99</b>	06.05.2015	Auftrag 85
								<b>2.963,82</b>	06.05.2015	Mittel aus 2012
54.10.01.00	099521	<b>12213003</b>	0,00	<b>0,00</b>	<b>10.285,29</b>	<b>0,00</b>	10.285,29	<b>10.285,29</b>	06.05.2015	Mittel aus 2013
54.10.01.00	099521	<b>12213008</b>	50.000,00	<b>49.842,93</b>	<b>0,00</b>	<b>0,00</b>	49.842,93	<b>49.842,93</b>	06.05.2015	
54.10.01.00	099521	<b>14213007</b>	100.000,00	<b>9.639,17</b>	<b>0,00</b>	<b>35.540,90</b>	45.180,07	<b>35.540,90</b>	06.05.2015	Auftrag 366
								<b>9.639,17</b>	06.05.2015	
54.10.01.00	099170	<b>12213006</b>	66.000,00	<b>26.516,00</b>	<b>0,00</b>	<b>23.360,00</b>	49.876,00	<b>23.360,00</b>	08.05.2015	Auftrag 183
								<b>26.516,00</b>	08.05.2015	
								<b>-18.286,63</b>	08.06.2016	UB MÜ im HHJ 2015 auf 12SAN201 lt. Beschluss TA-14-154
51.11.01.00	099210	<b>12SAN203</b>	0,00	<b>547,40</b>	<b>65.584,69</b>	<b>0,00</b>	5.469,66	<b>2.500,00</b>	08.06.2015	Mittel aus 2012
54.10.01.00	099521	<b>12213004</b>	40.000,00	<b>5.077,93</b>	<b>0,00</b>	<b>48,20</b>	109.914,95	<b>4.947,50</b>	02.07.2015	
55.10.01.00	099521	<b>13220003</b>	24.000,00	<b>3.305,90</b>	<b>0,00</b>	<b>11.084,37</b>	14.390,27	<b>11.084,37</b>	23.10.2015	Auftrag 236
51.11.01.00	099510	<b>SAN30001</b>	0,00	<b>0,00</b>	<b>791,20</b>	<b>0,00</b>	-	<b>791,20</b>	16.06.2017	für Lph. 9 IB Hildebrand - Bachmayer Leubnitz

51.11.01.00	099510	SAN10001	0,00	0,00	707,36	0,00	-	707,36	15.08.2019	für Lph. 9 IB Lenk - Stadthalle
21.51.01.01	099511	12110011	3.663.600,00	531.470,50	0,00	1.955.051,44	18.636,64	18.636,64	27.01.2015	
				512.833,86	0,00	1.973.688,08	619,40	619,40	28.01.2015	
				559.242,74	0,00	1.912.509,60	2.481.936,39	66,64	11.02.2015	
				559.176,10	0,00	1.912.576,24	2.481.936,39	3.087,45	11.02.2015	Auftrag 340
				559.176,10	0,00	1.912.576,24	2.481.936,39	69.787,63	12.02.2015	Auftrag 415
				557.640,82	0,00	1.864.810,79	2.481.936,39	33.656,96	18.02.2015	Auftrag 211 und 222
				557.072,00	0,00	1.865.379,61	2.481.936,39	568,82	23.02.2015	
				555.106,90	0,00	1.864.857,97	2.481.936,39	54,91	25.02.2015	
								716,38	09.03.2015	
								5.553,57	09.03.2015	Auftrag 61
				554.390,52	0,00	1.863.042,09	2.481.936,39	167.725,52	11.03.2015	
								511.305,65	11.03.2015	Auftrag 175, 216, 217, 220, 238, 265, 268, 338, 339, 343
				386.665,00	0,00	2.030.767,61	2.481.936,39	81.485,05	12.03.2015	Auftrag 54 und 241
				386.665,00	0,00	2.030.767,61	2.481.936,39	456,37	13.03.2015	
								40.820,57	13.03.2015	Auftrag 390
				386.208,63	0,00	2.031.223,98	2.481.936,39	1.338,75	17.03.2015	
				384.869,88	0,00	2.032.562,73	2.481.936,39	74.996,99	18.03.2015	Korrektur zur MÜ vom 11.03.2015
				309.872,89	0,00	2.107.559,72	2.481.936,39	5.633,46	18.03.2015	Nachtrag zur MÜ vom 11.03.2015
				304.239,43	0,00	2.113.193,18	2.481.936,39	63.706,62	20.03.2015	
								135.398,39	20.03.2015	Auftrag 219
				240.532,81	0,00	2.176.899,80	2.481.936,39	240.532,81	24.03.2014	
								857.781,69	24.03.2014	restliche Aufträge (bis auf Auftrag 213 und 117)
								93.575,02	24.03.2014	aus Freigabe Auftrag 117
								-980,00	26.03.2015	Korrektur MÜ v. 24.03.2015 (in 2014 für D-1484+3329/2015 benötigt)
				5.216,08	0,00	2.406.525,29	2.481.936,39	5.216,08	17.04.2015	
21.11.01.02	099511	13110016	685.000,00	59.160,42	9,90	155.310,46	214.480,78	289,59	06.02.2015	
				59.129,02	2.749,62	113.184,96	214.480,78	172,97	11.02.2015	Mittel aus 2013
				67.584,09	2.576,65	67.696,37	214.480,78	665,75	23.02.2015	Mittel aus 2013
				67.584,09	1.910,90	68.362,12	214.480,78	1.824,98	09.03.2015	Mittel aus 2013
				67.584,09	85,92	70.187,10	214.480,78	85,92	18.03.2015	Mittel aus 2013
								67.584,09	18.03.2015	
								-5.573,10	09.04.2015	Korrektur MÜ v. 18.03.2015 (in 2014 für D-3595/2015 benötigt)
								-383,95	21.04.2015	Korrektur MÜ v. 18.03.2015 (in 2014 für D-3595/2015 benötigt)
								67.233,81	18.03.2015	Auftrag 156+167 (2013), 66,107,185,239
11.14.01.00	099321	12110002	9.700,00	0,00	0,00	3.182,00	3.182,00	3.182,00	09.02.2015	Auftrag 403+406
42.41.01.04	099511	14110014	185.000,00	0,00	0,00	158.237,10	158.237,10	94.449,82	11.02.2015	Auftrag 416
				257.700,00	0,00	154.860,62	158.237,10	60.410,80	13.03.2015	Auftrag 391 und 417
				257.700,00	0,00	154.860,62	257.700,00	257.700,00	13.03.2015	
57.30.01.01	099321	12110029	15.000,00	3.410,16	525,38	1.428,00	4.263,00	1.428,00	17.02.2015	Auftrag 448
								2.835,00	17.02.2015	
11.14.02.00	099511	12110003	3.000,00	117,34	0,00	2.882,66	2.882,66	2.882,66	24.02.2015	Auftrag 446
36.51.01.04	099321	12110022	5.000,00	5.000,00	0,00	0,00	3.868,00	3.868,00	13.03.2015	
11.14.01.00	099511	14110007	5.000,00	904,51	0,00	3.170,87	4.075,38	904,51	23.03.2015	
								3.170,87	23.03.2015	Auftrag 457

21.51.01.01	099321	12110009	5.000,00	0,00	0,00	9.512,62	9.512,62	9.512,62	24.03.2015	Auftrag 375
36.52.01.03	099321	14110005	4.700,00	175,79	0,00	747,80	747,80	747,80	24.03.2015	Auftrag 420
11.14.02.00	099521	14110011	25.000,00	21.100,00	0,00	3.900,00	25.000,00	21.100,00 3.900,00	24.03.2015 24.03.2015	Auftrag 441
21.51.01.02	099511	14110013	3.000,00	0,00	0,00	3.924,62	3.924,62	3.924,62	26.03.2015	Auftrag 463
21.11.01.02	099510	12110008	0,00	140,22	11.111,81	1.479,76	12.591,57	1.479,76 11.111,81	02.04.2015 02.04.2015	Auftrag 98
36.52.01.01	099511	13110007	0,00	0,00	117.659,67	3.791,99	121.451,66	3.791,99 117.659,67 -35.195,33 -19.083,50	02.04.2015 02.04.2015 02.04.2015 02.04.2015	Auftrag 173 (2013) Korrektur MÜ v. 02.04.2015 (RZ FM lt. Prüfvermerk v. 12.03.2014) Korrektur MÜ v. 02.04.2015 (RZ FM lt. Prüfvermerk v. 16.03.2015)
36.51.01.01	099511	12110018	9.000,00	8.009,81	0,00	0,00	8.009,81	8.009,81	16.04.2015	
36.51.01.04	099511	12110021	133.000,00	28.263,59	0,00	2.684,45	30.948,04	28.263,59 2.684,45	16.04.2015 16.04.2015	Auftrag 336
	099521		4.500,00	4.083,50	0,00	416,50	4.500,00	416,50 4.083,50	16.04.2015 16.04.2015	Auftrag 468
55.30.01.00	099511	12110027	10.000,00	7.739,00	0,00	2.261,00	10.000,00	2.261,00 7.739,00	16.04.2015 16.04.2015	Auftrag 407
55.30.01.00	099510	12110028	0,00	0,00	63.205,55	0,00	63.205,55	63.205,55	17.04.2015	Mittel aus 2012
	099511		262.000,00	37,85	0,00	0,00	250.187,85	37,85	17.04.2015	
11.13.02.01	099210	LIEG9999	0,00	0,00	59.638,00	0,00	56.762,44	42.500,00 14.262,44	30.01.2015 03.02.2015	Mittel 2013 Mittel 2012 für Graf v. Thun u. Hohenstein Veit
		14110003	50.000,00	42.085,97	0,00	0,00	24.500,00	24.500,00	09.02.2015	
21.51.01.01	099321	13411004	8.700,00	0,00	0,00	13.425,58	13.425,58	13.425,58	04.02.2015	Auftrag 426
21.71.01.00	099321	13411006	20.500,00	5.944,05	0,00	0,00	5.944,05	5.944,05	04.02.2015	
12.60.01.00	099321	14312010	0,00	1.595,12	0,00	0,00	1.595,12	1.595,12	06.02.2015	
12.60.01.00	099321	14312005	0,00	4.135,48	0,00	0,00	4.135,48	4.135,48 -0,01	24.02.2015 09.03.2015	Korrektur MÜ v. 24.02.2015 (Differenz Summe VKB und Rechnung)
12.60.01.00	099321	14312006	6.000,00	4.489,52	0,00	0,00	4.008,53	4.008,53	24.02.2015	
12.60.01.00	099321	14312007	6.000,00	5.185,33	0,00	0,00	4.008,53	4.008,53	24.02.2015	
12.60.01.00	099321	12312003	140.000,00	105.640,85 44.621,67	0,00 0,00	0,00 0,00	61.019,18 1.700,00	61.019,18 1.608,34	02.04.2015 24.06.2015	
12.60.01.00	099321	12312004	0,00	0,00	137.667,50	0,00	137.667,50	137.667,50	24.06.2015	Mittel aus 2013

12.60.01.00	099521	12312002	500,00	500,00	14.500,00	0,00	15.000,00	14.500,00	08.02.2016	Mittel aus 2013
								500,00	08.02.2016	Mittel aus 2014
<b>Mittelübertragungen insgesamt:</b>								<b>7.116.096,39</b>		

# **Übersicht über Berichtigungen der Eröffnungsbilanz**

Korrekturen der Eröffnungsbilanz zum 01.01.2012 gegen das Basiskapital im Jahresabschluss 2014

-alle Angaben in EUR-

Produkt	Sachkonto/ Bilanzkonto	Sachverhalt	Begründung	Korrektur- betrag	Erhöhung (+) Verminderung (-) Basiskapital	Entwicklung Basiskapital
	<b>201000</b>	<b>Basiskapital Abschlussbilanz zum 31.12.2013</b>				<b>132.169.052,58</b>
11.13.02.01	019000	Abgang INV-1990-004838	Tausch UR-Nr. 1382/2008 T, Verbindungsweg Ronneburger Straße, ohne Wertausgleich, in EÖB nicht erfasst	468,00	-468,00	132.168.584,58
	038000	Nachaktivierung INV-2008- 013099	Zugang der Tauschgrundstücke, öffentl. Verkehrsfläche	330,35	330,35	132.168.914,93
	038000	Nachaktivierung INV-2008- 013100	Zugang der Tauschgrundstücke, öffentl. Verkehrsfläche	137,65	137,65	132.169.052,58
55.10.01.00	211000	Abgang ZUS-2011-002981	Doppelerfassung in EÖB	1,00	1,00	132.169.053,58
	019000	Nachaktivierung INV-1990- 011477	zu niedriger RBW > 1 EUR in EÖB	0,70	0,70	132.169.054,28
	038000	Nachaktivierung INV-1990- 011492	zu niedriger RBW > 1 EUR in EÖB	0,40	0,40	132.169.054,68
	019000	Nachaktivierung INV-1990- 011523	zu niedriger RBW > 1 EUR in EÖB	0,99	0,99	132.169.055,67
	038000	Nachaktivierung INV-1993- 011489	zu niedriger RBW > 1 EUR in EÖB	0,45	0,45	132.169.056,12
	038000	Nachaktivierung INV-1993- 011490	zu niedriger RBW > 1 EUR in EÖB	0,45	0,45	132.169.056,57
	038000	Nachaktivierung INV-1993- 011491	zu niedriger RBW > 1 EUR in EÖB	0,45	0,45	132.169.057,02
	038000	Abgang INV-1993-001890	Flurstück 211/3 war zum Stichtag EÖB noch nicht vorhanden	540,00	-540,00	132.168.517,02
	038000	Nachaktivierung INV-2011- 013352	(Ur)Flurstück 211/2 war in EÖB nicht erfasst	40.542,00	40.542,00	132.209.059,02
			Zwischensumme Erhöhungen Basiskapital*		41.014,44	
			Zwischensumme Verminderungen Basiskapital*		-1.008,00	
			<b>Basiskapital nach Korrekturen der EÖB im JA 2014</b>			<b>132.209.059,02</b>

\* Vorzeichen und Aktiv/Passivseite beachten

Minderung/Erhöhung Aktivseite führt zu Minderung/Erhöhung Basiskapital

Minderung/Erhöhung Passivseite führt zu Erhöhung/Minderung Basiskapital (Passivtausch)

# **Übersicht über Rückstellungen**

Anlage 9.6.

Jahresabschluss 2014

Übersicht über die Rückstellungen zum 31.12.2014

Konto	Bezeichnung	01.01.2014	Neubildung	Umbuchung	Auflösung mit Ertrag	Inanspruch- nahme	31.12.2013
alle Angaben in EUR							
281100	Pensionsrückstellungen	0,00					0,00
281200	Beihilferückstellungen	0,00					0,00
282000	Rückstellungen für Altersteilzeit	954.947,55			-4.521,75	-517.620,30	432.805,50
283100	Rückstellungen für unterlassene Instandhaltung	1.413.418,99	163.006,53	-949.529,64	-30.692,87	-433.196,48	163.006,53
285000	Rückstellungen für Sanierung von Altlasten	1.042.400,00	22.000,00				1.064.400,00
288000	Prozesskostenrückstellungen	343.404,13	49.170,30		-87.580,00	-30.750,00	274.244,43
289000	sonstige Rückstellungen	2.491.978,45	101.817,90		-55.123,55	-157.703,67	2.380.969,13
289220	Rückstellungen für Hochwasser	0,00	433.200,00	949.529,64			1.382.729,64
<b>Summe Rückstellungen</b>		<b>6.246.149,12</b>	<b>769.194,73</b>		<b>-177.918,17</b>	<b>-1.139.270,45</b>	<b>5.698.155,23</b>



# **Übersicht über Beteiligungen**

Übersicht über die Beteiligungen der Stadt Werda (Stimmen bzw. Anteile am Stammkapital absolut / in %)

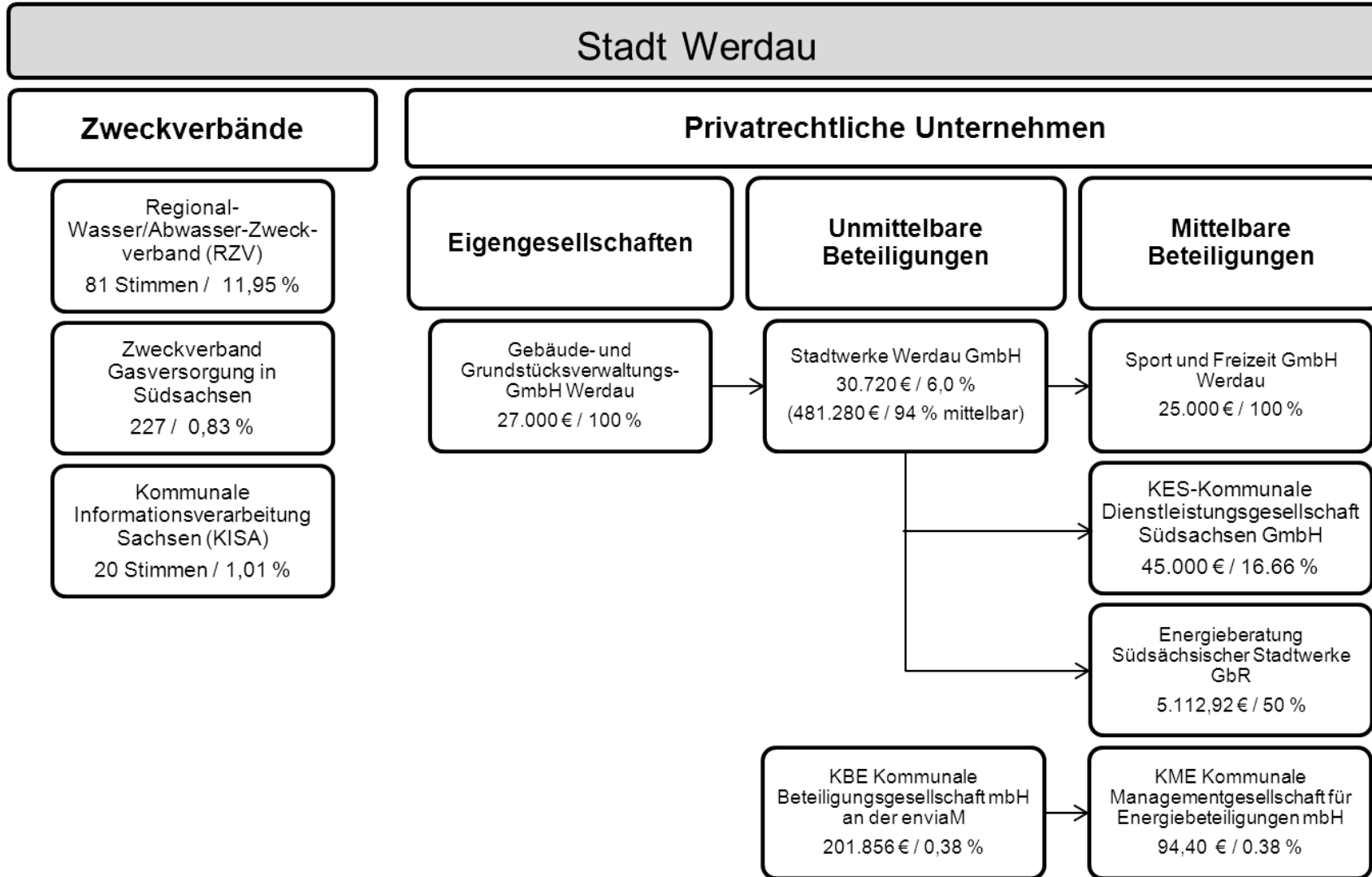

# **Übersicht über Bürgschaften**

## Anlage 9.8

## Gesamtübersicht über übernommene Ausfallbürgschaften

<u>1. Übernommene Ausfallbürgschaft für Stadtwerke Werdau GmbH</u>	(Stadtratsbeschluss vom 19.03.1992)
Beschluss: 17.000.000 DM 8.691.961,98 EUR	
Aufgenommen gesamt: 8.576.000,98 EUR	
<u>2. Übernommene Ausfallbürgschaft für Stadtwerke Werdau GmbH</u>	(Stadtratsbeschluss SR-707 vom 18.12.2008)
Beschluss: 1.400.000,00 EUR	
Aufgenommen am 16.10.2009: 1.295.000,00 EUR	
<u>3. Übernommene Ausfallbürgschaft für Gebäude- und Grundstücksverwaltungs GmbH Werdau</u>	(Stadtratsbeschluss SR-708 vom 18.12.2008)
Beschluss: 2.118.889,64 EUR	
Aufgenommen am 16.10.2009: 2.118.889,64 EUR	
<u>4. Übernommene Bürgschaft für Sport und Freizeit GmbH Werdau</u>	(Stadtratsbeschluss SR-295 vom 22.03.2012)
Beschluss: 1.660.000,00 EUR	
Aufgenommen am 15.05.2012: 1.660.000,00 EUR	

### 2014

Kreditinstitut	Darlehenshöhe bei Aufnahme EUR	Schuldenstand 31.12.2013 EUR	Tilgung 2014 EUR	Schuldenstand 31.12.2014 EUR	für Zwischenberichte		
					Schuldenstand 31.03.2014 EUR	Schuldenstand 30.06.2014 EUR	Schuldenstand 30.09.2014 EUR
1.1. HypoVereinsbank	5.682.088,93	1.911.577,63	239.284,60	1.672.293,03	1.791.935,33	1.791.935,33	1.672.293,03
1.2. HypoVereinsbank	2.893.912,05	1.481.842,60	86.817,36	1.395.025,24	1.438.433,92	1.438.433,92	1.395.025,24
<b>Summe 1.</b>	<b>8.576.000,98</b>	<b>3.393.420,23</b>	<b>326.101,96</b>	<b>3.067.318,27</b>	<b>3.230.369,25</b>	<b>3.230.369,25</b>	<b>3.067.318,27</b>
2. Sparkasse	1.295.000,00	700.000,00	140.000,00	560.000,00	665.000,00	630.000,00	595.000,00
<b>Summe 1.+2. SWW</b>	<b>9.871.000,98</b>	<b>4.093.420,23</b>	<b>466.101,96</b>	<b>3.627.318,27</b>	<b>3.895.369,25</b>	<b>3.860.369,25</b>	<b>3.662.318,27</b>
3. Sparkasse	2.118.889,64	1.824.612,25	74.462,55	1.750.149,70	1.806.250,17	1.787.720,08	1.769.020,44
<b>Summe 3. GGV</b>	<b>2.118.889,64</b>	<b>1.824.612,25</b>	<b>74.462,55</b>	<b>1.750.149,70</b>	<b>1.806.250,17</b>	<b>1.787.720,08</b>	<b>1.769.020,44</b>
4. Sparkasse	1.660.000,00	1.452.500,00	166.000,00	1.286.500,00	1.411.000,00	1.369.500,00	1.328.000,00
<b>Summe 4. SFW</b>	<b>1.660.000,00</b>	<b>1.452.500,00</b>	<b>166.000,00</b>	<b>1.286.500,00</b>	<b>1.411.000,00</b>	<b>1.369.500,00</b>	<b>1.328.000,00</b>

<b>Gesamtsumme 1.-4.</b>	<b>7.370.532,48</b>	<b>706.564,51</b>	<b>6.663.967,97</b>	<b>7.112.619,42</b>	<b>7.017.589,33</b>	<b>6.759.338,71</b>
--------------------------	---------------------	-------------------	---------------------	---------------------	---------------------	---------------------

---